

KOMMENTAR TILL SKOSSEN:
 LOGISTIK KRING MATHÄMTNING OCH DISKLÄMNING ÄR
 EJ STUDERAD.

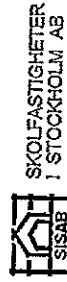

SET	ART	INRIKTNING	AVSEER	REN	DATUM
			MARIEHÄLLSSKOLAN		
A	Cedervall Arkitekt	VA 04-04 03 20	FASTIGHETSNUMMER 2200		
C	Cedervall Arkitekt	VA 04-05 03 20	KV MATTISBORGEN MM NYBYGGNAD		
M	Cedervall Arkitekt	VA 04-04 03 20	RUS A PLAN 000		
K	Körner & Helin AB	VA 04-04 03 20			
E	K-Konstrukt Eklund AB	VA 04-04 03 20			
V	Byggt Dohlgren AB	VA 04-04 03 20			
HT	HTZ AB	VA 04-04 03 20			
2011-06-14	ES		NYBYGGNAD	SKALA 1:300 A3	
			1090/2100		

UTREDNING STÖRRE KLASSRUM SAMT GYMNASTIKSAL 2011 06 14

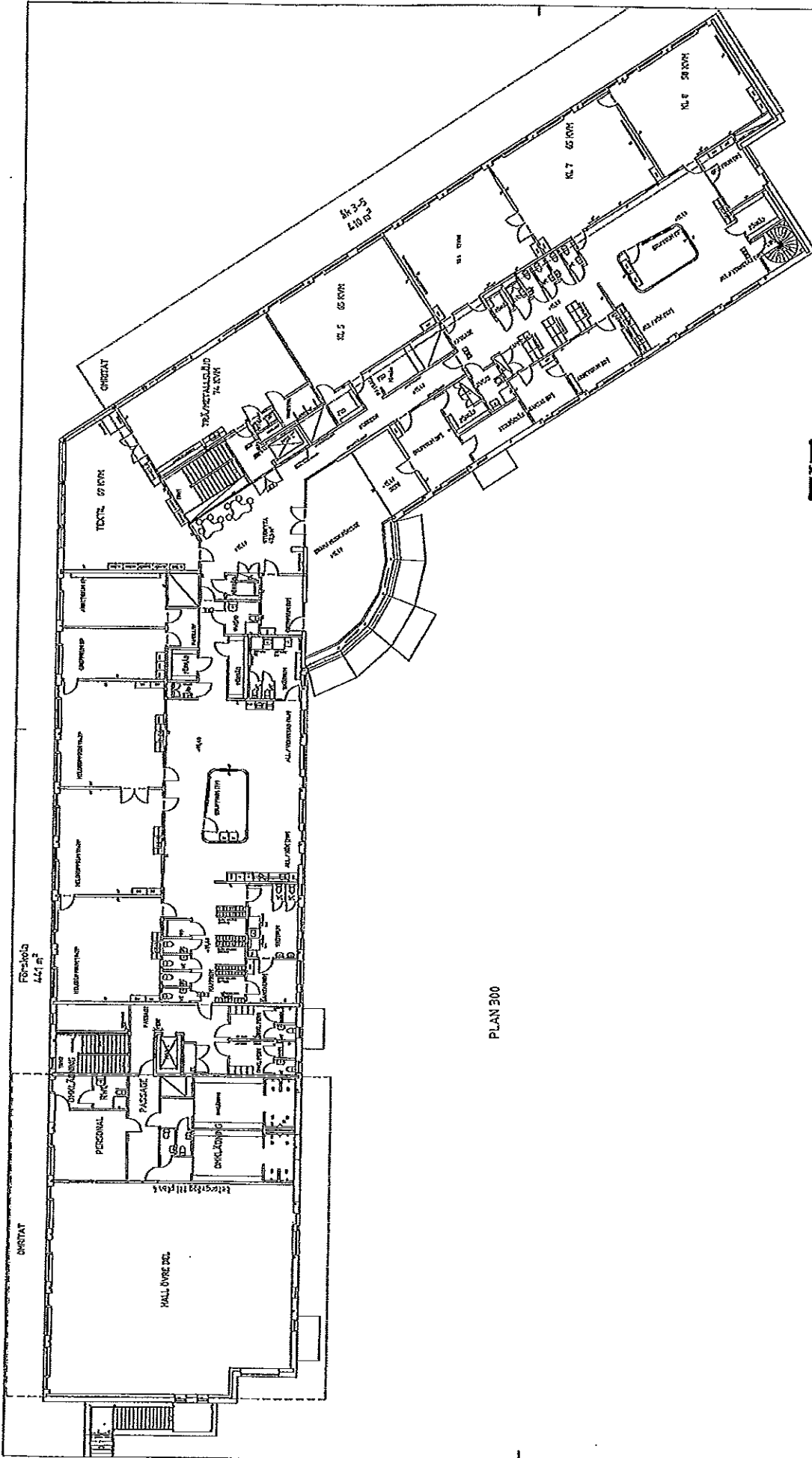

PLAN 300



SKOLFÄSTIGHETER
I STOCKHOLM AB

BEFÄLLNING	BYGGNADSNUMMER	BYGGNADSNUMMER	BYGGNADSNUMMER	BYGGNADSNUMMER	BYGGNADSNUMMER	BYGGNADSNUMMER	BYGGNADSNUMMER	BYGGNADSNUMMER	BYGGNADSNUMMER
A Cedersvill Arkitekt	VA 14-416 05 20	VA 14-416 05 20	VA 14-416 05 20	VA 14-416 05 20	VA 14-416 05 20	VA 14-416 05 20	VA 14-416 05 20	VA 14-416 05 20	VA 14-416 05 20
C Cedersvill Arkitekt	VA 14-416 05 20	VA 14-416 05 20	VA 14-416 05 20	VA 14-416 05 20	VA 14-416 05 20	VA 14-416 05 20	VA 14-416 05 20	VA 14-416 05 20	VA 14-416 05 20
M Cedersvill Arkitekt	VA 14-416 05 20	VA 14-416 05 20	VA 14-416 05 20	VA 14-416 05 20	VA 14-416 05 20	VA 14-416 05 20	VA 14-416 05 20	VA 14-416 05 20	VA 14-416 05 20
K Kåker & Mellin AB	VA 14-416 05 20	VA 14-416 05 20	VA 14-416 05 20	VA 14-416 05 20	VA 14-416 05 20	VA 14-416 05 20	VA 14-416 05 20	VA 14-416 05 20	VA 14-416 05 20
EJ K-Konsult Samråds AB	VA 14-416 05 20	VA 14-416 05 20	VA 14-416 05 20	VA 14-416 05 20	VA 14-416 05 20	VA 14-416 05 20	VA 14-416 05 20	VA 14-416 05 20	VA 14-416 05 20
V Bengt Dahlström AB	VA 14-416 05 20	VA 14-416 05 20	VA 14-416 05 20	VA 14-416 05 20	VA 14-416 05 20	VA 14-416 05 20	VA 14-416 05 20	VA 14-416 05 20	VA 14-416 05 20
HT	HT/ABJ	HT/ABJ	HT/ABJ	HT/ABJ	HT/ABJ	HT/ABJ	HT/ABJ	HT/ABJ	HT/ABJ
2011-06-14	BS	BS	BS	BS	BS	BS	BS	BS	BS
NYBYGGNAD	NYBYGGNAD	NYBYGGNAD	NYBYGGNAD	NYBYGGNAD	NYBYGGNAD	NYBYGGNAD	NYBYGGNAD	NYBYGGNAD	NYBYGGNAD
109012200	109012200	109012200	109012200	109012200	109012200	109012200	109012200	109012200	109012200
SKALA 1:300 A3	SKALA 1:300 A3	SKALA 1:300 A3	SKALA 1:300 A3	SKALA 1:300 A3	SKALA 1:300 A3	SKALA 1:300 A3	SKALA 1:300 A3	SKALA 1:300 A3	SKALA 1:300 A3

UTREDNING STÖRRE KLASSRUM SAMT GYMNASIALSAL 2011 06 14

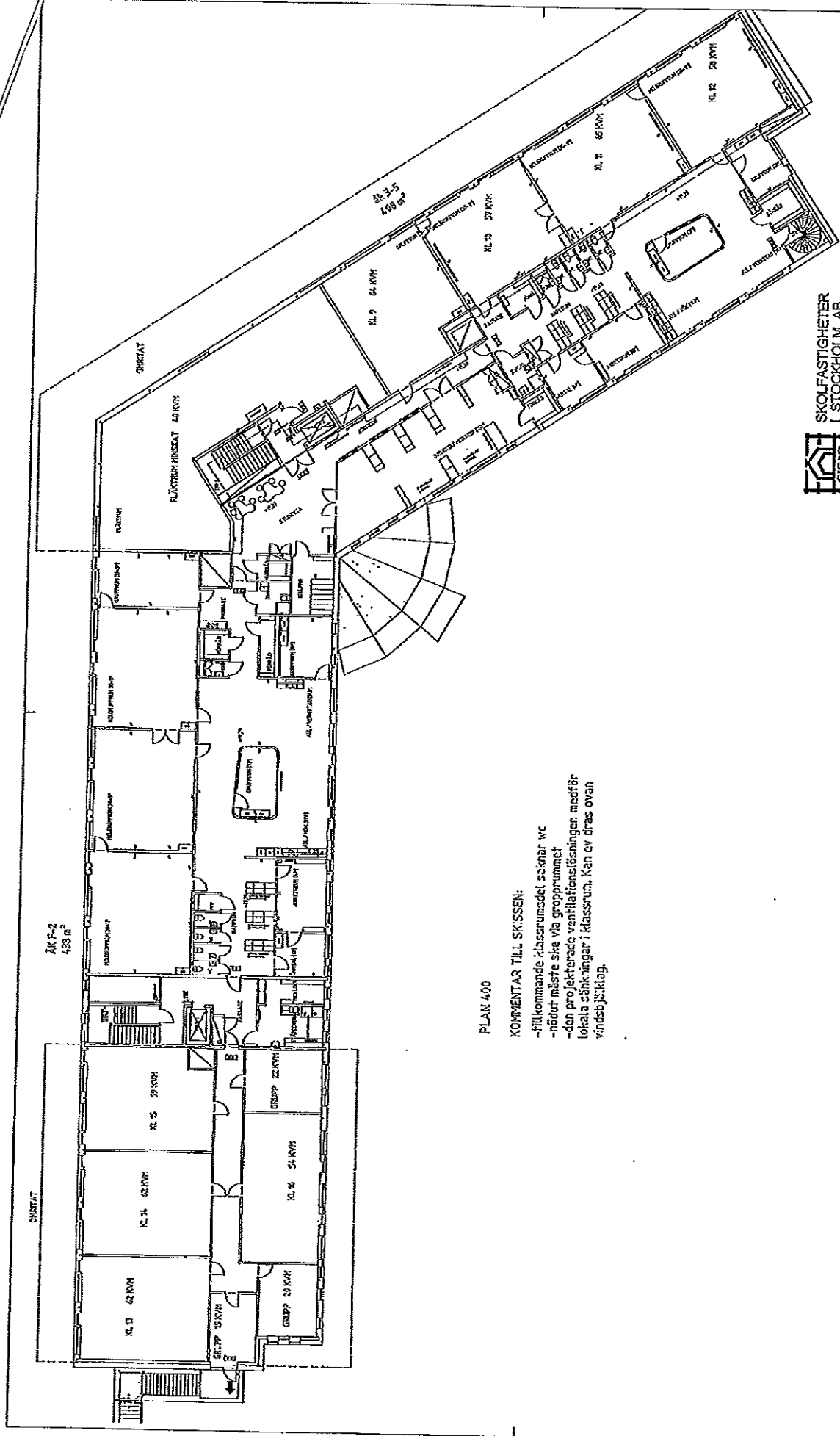

PLAN 400

KOMMENTAR TILL SKISSEN:

- fyllkommande klassrummedel saknar wc
- nödut måste sias via gropprummet
- den projekterade ventilationslösningen medför lokala skänkningar i klassrum. Kan ev dras ovan vindsbjörklag.



REF	ART	NUMMERNUMMER	ANVÄNDNING	BYGGÅR	BYGGNAD	BYGGNAD	BYGGNAD
A	Cedervall Arkitekt	VIA 06-01-02-29	MARIEHÄLLSSKOLAN	2000	NYBYGGNAD	SKALA 1:300 A3	1:300 A3
C	Cedervall Arkitekt	VIA 06-01-02-29	FASTIGHETSNUMMER 2200				
M	Cedervall Arkitekt	VIA 06-01-02-29	KV MATTISBERGEN HY				
K	Köret & Malm AB	VIA 06-01-02-29	PLAN 400				
EL	K-Konsult Elutl. AB	VIA 06-01-02-29					
V	Bygghjälpen AB	VIA 06-01-02-29					
HT	HT/ABJ	VIA 06-01-02-29					
2011-06-14	BS						

UTREDNING STÖRRE KLASSRUM SAMT GYMNASIAL 2011 06 14