

Samhällsbyggnadskontoret
Kart och GIS

2014-08-18

Dnr 14SPN/ 0487

Beslut angående adressnumrering av fastigheten Brunn 1:163

Du får detta brev eftersom du är ägare till någon av berörda fastigheter.

Fastigheten Brunn 1:163 adressnumrerades i och med ett beslut den 3 juli 2014 (14SPN/0376). Adressen blev felaktigt beslut att vara Fladenvägen 13. Fastighetsägaren har därefter hört av sig och meddelat att infarten till fastigheten är från Fladenhöjden. Därmed ska adressen ändras.

Fastigheten beslutas få följande adress:

Brunn 1:163 Fladenhöjden 1 (ersätter tidigare Fladenvägen 13)

Ändringarna gäller från beslutsdatumet. Efter att ändringen har gjorts informeras Skatteverket per automatik om de nya adressuppgifterna för de personer som är skrivna på berörda fastigheter.

Samhällsbyggnadskontoret
Kart och GIS



Lina Delde
Handläggare



Staffan Kjellman
Mark- och exploateringschef

Bilagor:
Karta
Sändlista

Bilaga 1 – Karta Brunn 1:163

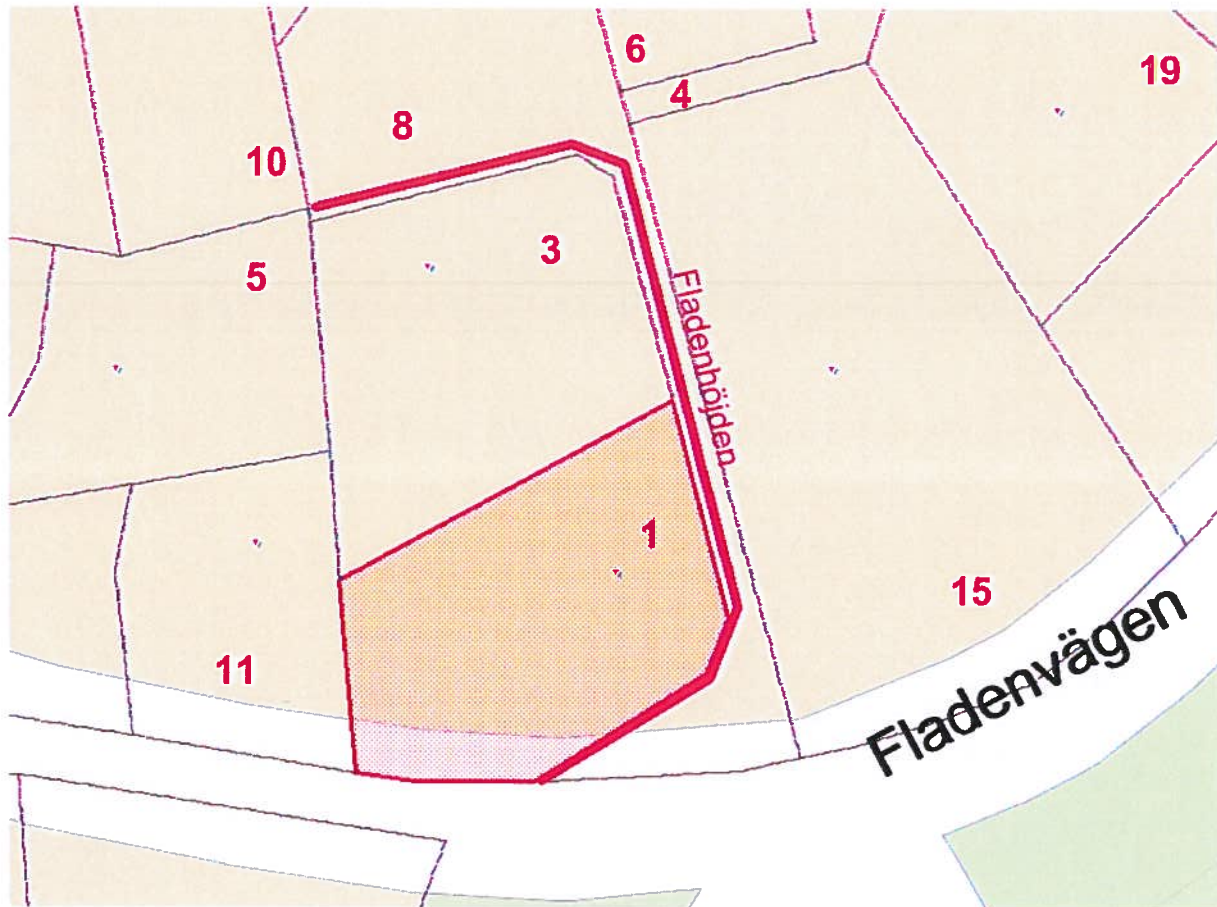

Bilaga – Sändlista

Frew, Emilija
c/o Emilija Vilkyte
Fladenhöjden 3
134 60 Ingarö

Brunn 1:163 1/2

Frew, William Michael
c/o Nässlander
Sibyllegatan 23 lgh 1503
114 42 Stockholm

Brunn 1:163 1/2

För kännedom:

Posten Sverige AB
134 00 Gustavsberg

RENO Norden AB
Joakim Gårdfalk
Varuvägen 9A
125 30 Älvsjö

Värmdö kommun
Kulturkontoret
Lena Gullmert
134 81 Gustavsberg

Värmdö kommun
Gatu och Parkavd.
Christian Hedlund
134 81 Gustavsberg

Värmdö kommun
Kundservice SBK
varmdo.vatten-sopor@varmdo.se

Färdtjänstverksamheten
Carina Strömberg
COABSL
105 73 Stockholm

Polismyndigheten i Stockholms län
teknik-lkc.ab@polisen.se

Värmdö taxi
Box 93
139 22 Värmdö

TeliaSonera AB
Adresskomplettering
405 35 Göteborg

Folkbokföringen
Helena Holmstrand
Skattekontor Vetlanda
574 21 Vetlanda

City Mail
Mathias Edin
se-132@bringcitymail.com

Pressenes morgontjänst
Box 520
169 29 Solna