



Protokoll från sammanträde med Rinkeby-Kista råd för funktionshinderfrågor den 11 september 2014.

Närvarande:

Ledamöter

Karin Lansky, ordförande, HSO/FUB

Pia Olsson, vice ordförande, HSO/RSMH

Nan Berntsson, DHR

Sven Hallberg, HSO/ÅSS

Sekreterare

Ellinor Forssmed-Östh

Datum för justering: Måndag den 29 september
2014

Justeras:

Karin Lansky, ordförande

Pia Olsson, vice ordförande

Rinkeby-Kista stadsdelsför-
valtning
Omsorg om personer med funktionsnedsättning samt socialpsykiatri

Borgarfjordsgatan 14
Box 7049, 164 07 KISTA
Telefon 08-508 01 449
Växel 08-508 01 000
Fax 08-508 01 038
stockholm.se

§ 1**Sammanträdets öppnande**

Ordförande Karin Lansky öppnade sammanträdet och hälsade alla välkomna.

§ 2**Fastställande av dagordning**

Dagordningen godkändes.

§ 3**Anmälan av föregående protokoll**

Anmäldes att protokollet från sammanträdet den 21 augusti, justerades torsdagen den 28 augusti 2014.

§ 4**Fastställa tid för justering av protokoll**

Rådet utsåg ordförande Karin Lansky och vice ordförande Pia Olsson till att justera dagens protokoll. Protokollet justeras måndag den 29 september 2014, klockan 10:30.

§ 5

Rådets synpunkter på remiss: *Rekommendation att besluta om Hälso-och sjukvård i bostad med särskild service och daglig verksamhet.*

Ledamöterna i rådet hade tagit del av remissen och framförde att det är viktigt att kunskaper inom hälso- och sjukvård förs över till kommunen. Rådet ställer sig bakom förvaltningens svar, men betonar att det är viktigt med överföring av kompetens.

§ 6**Förvaltningsinformation och information om ärenden till nämnden SDN 2014 09 25.**

Verksamhetsområdeschef Ulrika Axelsson.

- Ulrika lämnade en kort information om att terminalrapport 2 håller på att färdigställas till nämnden i september.
- På nämndens sammanträde den 25 september redovisas genomförd uppföljning av gruppbo-städer i regi av Attendo och två verksamheter i egen regi.



- Vid byte av majoritet i valet kommer budgeten senare, förmodligen inte förrän i mitten av november, vilket får till följd att VP arbetet kommer att senareläggas.
- Tider för rådets möte i december diskuterades. Det beslutades att reservera både den 3 december och den 4 december, för att senare fastställa datum. Frågan om hur rådet önskade ha sitt julbord togs upp. Vill man ha ett eget julbord eller önskar man ha ett julbord gemensamt med pensionärsrådet? Ellinor fick i uppdrag att kolla med sekreteraren för pensionärsrådet vad de har planerat och sedan återkomma i frågan.
- Pia informerade om att de haft besök av socialförvaltningen i samband med bidragsgivning till föreningen.
- Sven lyfte frågan om PRIO-medel och samverkan med socialförvaltningen. Ulrika informerade om vad som planerats inom förvaltningen. Hon föreslog även att frågan kan lyftas vid nästa möte, den 2 oktober, då enhetscheferna från både beställare och utförare är inbjudna till rådet.

§ 7. Information om Olivia Omsorg LSS AB

Områdeschef LSS Erika Björkholm informerar och svarar på frågor om företaget Olivia Omsorg LSS med anledning av verksamhetsövertagande av grupp- och servicebostäder i Rinkeby-Kista från den 1 januari 2015.

Erika Björkholm inledde med att presentera sig själv och företaget Olivia Omsorg LSS. Hon informerade om att företaget för närvarande driver nio gruppbo- städer i Stockholms län och en i Linköping. Därefter gav hon en utförlig information om de åtaganden som är upprättade i avtalet med förvaltningen och som också var anledningen till att de vann denna upp- handling. Personalstaten på gruppbo- städerna kommer att vara samma som i dag, om det inte sker föränd- ringar i brukarnas behov. Personalstaten anpassas ef- ter brukarnas behov. En utökning av ledarskapet

Rinkeby-Kista stadsdelsför-
valtning
Omsorg om personer med funk-
tionsnedättning samt socialpsyki-
atri

Borgarfjordsgatan 14
Box 7049, 164 07 KISTA
Telefon 08- 508 01 449
Växel 08-508 01 000
Fax 08- 508 01 038
stockholm.se

(verksamhetschefer) kommer att ske och de kommer att ha sina respektive kontor ute på enheterna. En rekrytering av verksamhetschefer pågår. Personalen på de aktuella gruppbestäderna ska senast den 1 november ha lämnat besked om de önskar följa med över till den nya entreprenören. En kartläggning av personalens kompetens kommer därefter att genomföras. Ordförande tackade Erika Björkholm för informationen.

§ 8 **Information från förvaltningens lokalavdelning.**

Avdelningschef Gunnar Hörnfeldt informerar och går igenom ritning för nytt medborgarkontor i Rinkeby. Gunnar Hörnfeldt gick igenom de rutiner som förvaltningen har när nya lokaler byggs. Ritningar för det nya medborgarkontoret hade tidigare sänts ut till ledamöterna i rådet och en tydlig genomgång och information lämnades (ritningarna biläggs protokollet). Det nya medborgarkontoret kommer att vara beläget på Rinkebystråket och får en yta på ca 435 kvadratmeter. Det ska rymmas en samlad service under ett tak. Man kan få svar på frågor om kommunala och statliga verksamheter. Råd, upplysningar och information om alla slags ärenden. Rådet lyfte några viktiga synpunkter som Gunnar tar med sig och det handlade om:

- Höjden på receptionsdisken.
- Ljus, färger och former.

Gunnar informerade även om att kulturförvaltningen är på väg att flytta sin verksamhet till Rinkeby. Gunnar tar gärna emot vidare frågor och synpunkter från rådet.

Rinkeby-Kista stadsdelsförvaltning
Omsorg om personer med funktionsnedsättning samt socialpsykiatri

Borgarfjordsgatan 14
Box 7049, 164 07 KISTA
Telefon 08- 508 01 449
Växel 08-508 01 000
Fax 08- 508 01 038
stockholm.se

Pia lyfte återigen upp frågan om varför hålet i gatan på Sibeliusgången aldrig blir lagat. Gunnar informerade om att det är trafikkontorets ansvar att se till att det blir lagat. Trafikkontoret har en central mottagning för åsikter och synpunkter som man kan ringa, telefon: 08 651 00 00. Gunnar tar med frågan om hålet och återkommer.



§ 9 Övriga frågor

Pia informerar om att RSMH kommer att ha öppet hus med loppmarknad och övrig försäljning lördag och söndag den 13 och 14 september.

10 Nästa sammanträde

Nästa sammanträde i rådet sker torsdagen den 2 oktober 2014, klockan 13:30, Borgarfjordsgatan 14 (Järvasalen) rådet har ett förmöte från klockan 13:15.

§ 11

Sammanträdet avslutas

Ordförande tackade alla och avslutade sammanträdet.

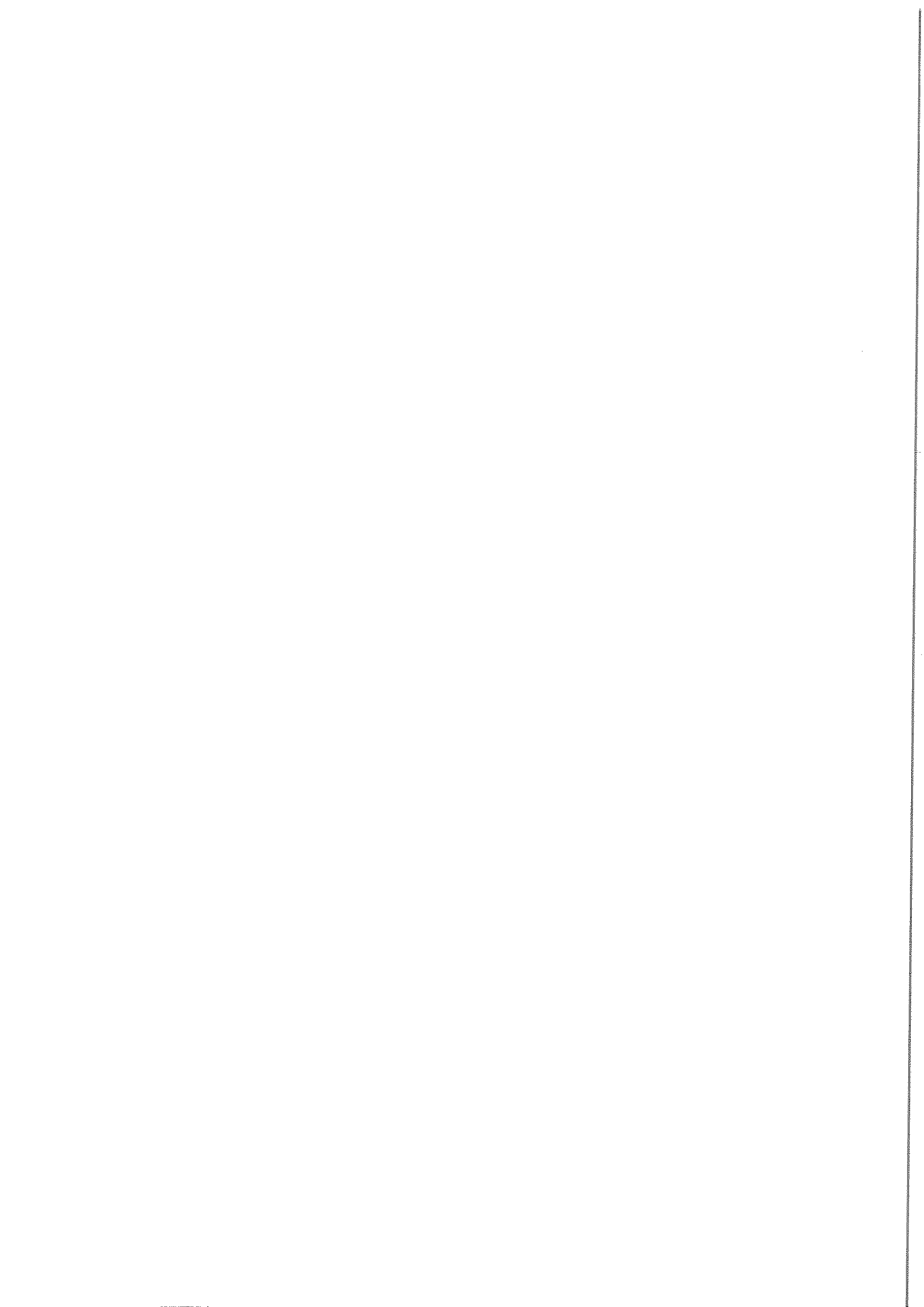

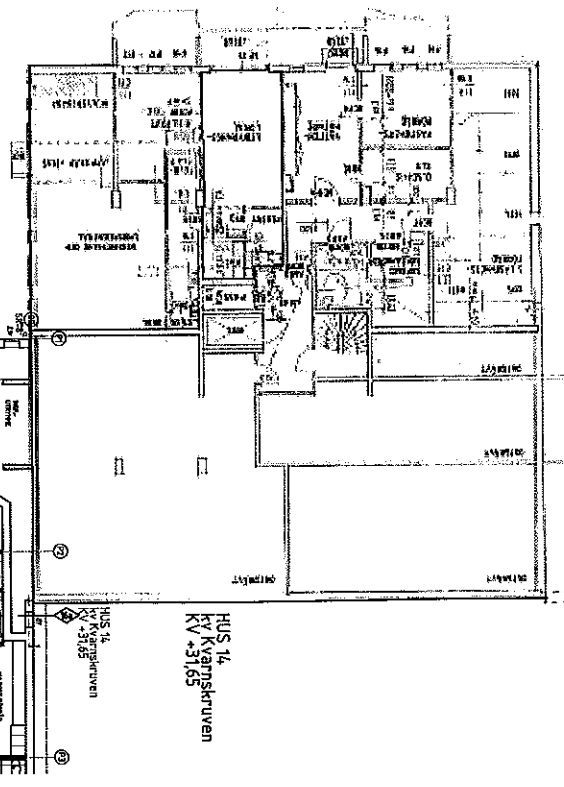

ANSLUTANDE BEF HUS 14, KÄLLARVÅNING + 31,65 SKALA 1:100

- FÖRKLARINGAR**
- SR = Stjärnpris
 - SR-3 = Stjärnpris BENSJUTST
 - HR = HÄNGELKÄRNA
 - T9 = TÅGGRIND
 - AL = AVLOPPSLÖSNINGSRÖR REI
 - GS = GÅNGSTIGT PÅ LÖS STEGE
 - V5 = VÄGGSTEGE PÅ VERTIKALA YTTOR
 - LL = KÄLLARLÖSNINGSRÖR
 - RI = RÄCKING
 - RUS/RS/RI = RESERVLOPPSTIG/RESERVLOPPSTIG TVÄR
 - KA = TAKAVVI/VEG
 - IN = INRE
 - IN- = BÄRANDE INRE VÄGG
- HÄNVISNINGAR**
- OBJEKTBAND PÅ AN SE RITN. A-0-0-1-0001
 - PLANER SE RITN. A-0-0-1-0011 TILL A-0-0-1-0015
 - SEKTIONER SE RITN. A-0-0-2-0011 TILL A-0-0-2-0022
 - FASADER SE RITN. A-0-0-3-0011 TILL A-0-0-3-0017
- FÖRESKRIFTER**
- HJUSYSTEMEN RINNA

MAX XX P = KÄNNALYT ANTAL PERSONER SOM FÅR VÄSTAS LOKALEN INKL. EV ENTRÉ-SOLL BEHÅRINGSKONSTRUKTIONENS ANVÄNDNING AV BEHÅRINGSKONSTRUKTIONENS TILLGÅNGAR, VÄNTLIGT SE RITNINGEN. XX X = GÄLTBAR PERSONAL.

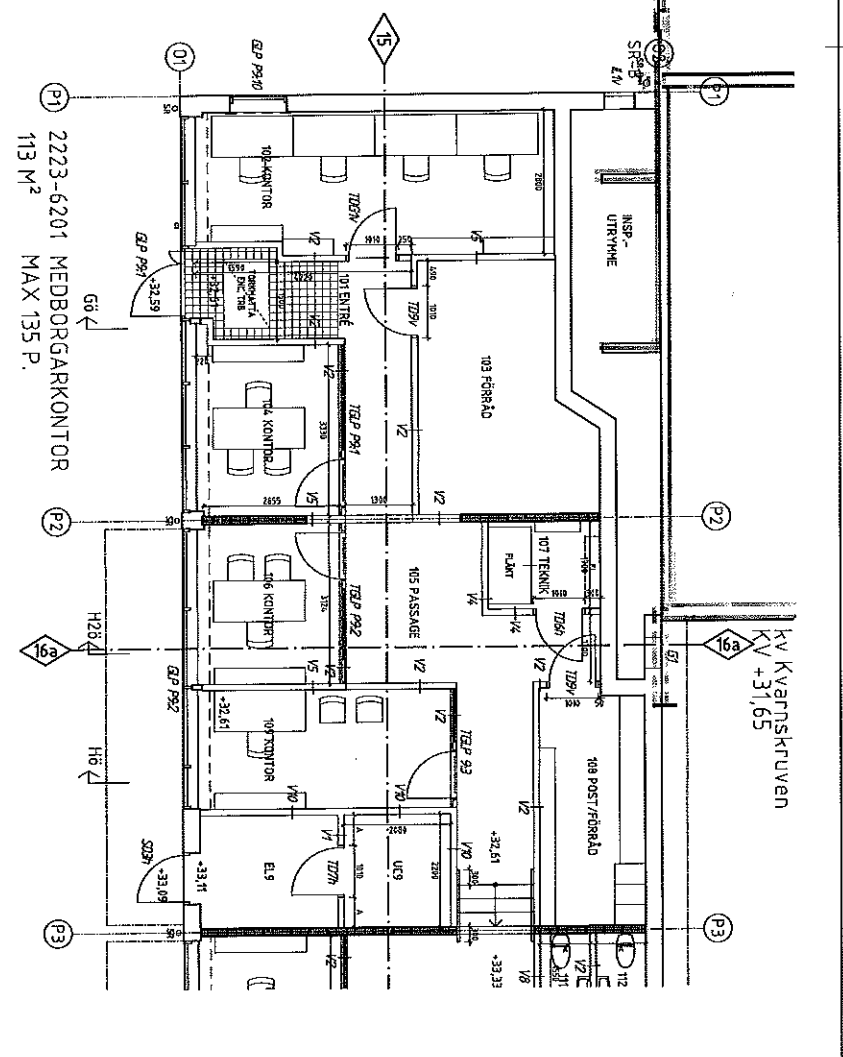

HUS P9, PLAN 1, DEL 1, ENTRÉPLAN
2223-6201 MEDBORARGÄMKONTOR
113 M² MAX 135 P.

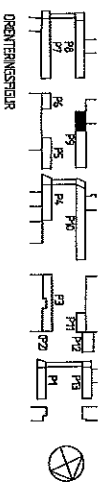
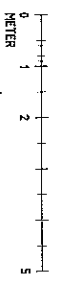

GRANSKNINGSHANDLING	2014-06-13 / JLN	SKISSHANDLING		ECONOMI																													
RINKEBYSTRÅKET			STOCKHOLM																														
PEABE		FAMILJEBOSTÄDER																															
<ul style="list-style-type: none"> <input type="checkbox"/> PE, Rönnda Projektering AB 08-448 63 81 <input type="checkbox"/> A, Svaner Architects AB 08-527 552 00 <input type="checkbox"/> A, Svaner Architects AB 08-527 552 00 <input type="checkbox"/> PE, Rönnda Projektering AB 08-448 63 81 <input type="checkbox"/> PE, Rönnda Projektering AB 08-448 63 81 <input type="checkbox"/> V, Windside Ventilation AB 08-554 715 00 <input type="checkbox"/> E, Nilner Elektrik AB 08-402 29 35 <input type="checkbox"/> E, Nilner Elektrik AB 08-402 29 35 <input type="checkbox"/> E, Nilner Elektrik AB 08-402 29 35 <input type="checkbox"/> E, Nilner Elektrik AB 08-402 29 35 <input type="checkbox"/> E, Nilner Elektrik AB 08-402 29 35 <input type="checkbox"/> E, Nilner Elektrik AB 08-402 29 35 			<table border="1" style="width: 100%; border-collapse: collapse;"> <tr> <td>PROJEKTANT</td> <td>08-448 63 81</td> </tr> <tr> <td>ARHITECT</td> <td>08-527 552 00</td> </tr> <tr> <td>INTEK</td> <td>08-527 552 00</td> </tr> <tr> <td>MEKANIK</td> <td>08-554 715 00</td> </tr> <tr> <td>EL</td> <td>08-402 29 35</td> </tr> <tr> <td>BYGGNAD</td> <td>08-402 29 35</td> </tr> <tr> <td>BYGGNAD</td> <td>08-402 29 35</td> </tr> <tr> <td>BYGGNAD</td> <td>08-402 29 35</td> </tr> </table>			PROJEKTANT	08-448 63 81	ARHITECT	08-527 552 00	INTEK	08-527 552 00	MEKANIK	08-554 715 00	EL	08-402 29 35	BYGGNAD	08-402 29 35	BYGGNAD	08-402 29 35	BYGGNAD	08-402 29 35												
PROJEKTANT	08-448 63 81																																
ARHITECT	08-527 552 00																																
INTEK	08-527 552 00																																
MEKANIK	08-554 715 00																																
EL	08-402 29 35																																
BYGGNAD	08-402 29 35																																
BYGGNAD	08-402 29 35																																
BYGGNAD	08-402 29 35																																
<table border="1" style="width: 100%; border-collapse: collapse;"> <tr> <td>PROJEKTANT</td> <td>08-448 63 81</td> <td>BYGGNAD</td> <td>08-402 29 35</td> </tr> <tr> <td>ARHITECT</td> <td>08-527 552 00</td> <td>BYGGNAD</td> <td>08-402 29 35</td> </tr> <tr> <td>INTEK</td> <td>08-527 552 00</td> <td>BYGGNAD</td> <td>08-402 29 35</td> </tr> <tr> <td>MEKANIK</td> <td>08-554 715 00</td> <td>BYGGNAD</td> <td>08-402 29 35</td> </tr> <tr> <td>EL</td> <td>08-402 29 35</td> <td>BYGGNAD</td> <td>08-402 29 35</td> </tr> <tr> <td>BYGGNAD</td> <td>08-402 29 35</td> <td>BYGGNAD</td> <td>08-402 29 35</td> </tr> <tr> <td>BYGGNAD</td> <td>08-402 29 35</td> <td>BYGGNAD</td> <td>08-402 29 35</td> </tr> </table>						PROJEKTANT	08-448 63 81	BYGGNAD	08-402 29 35	ARHITECT	08-527 552 00	BYGGNAD	08-402 29 35	INTEK	08-527 552 00	BYGGNAD	08-402 29 35	MEKANIK	08-554 715 00	BYGGNAD	08-402 29 35	EL	08-402 29 35	BYGGNAD	08-402 29 35	BYGGNAD	08-402 29 35	BYGGNAD	08-402 29 35	BYGGNAD	08-402 29 35	BYGGNAD	08-402 29 35
PROJEKTANT	08-448 63 81	BYGGNAD	08-402 29 35																														
ARHITECT	08-527 552 00	BYGGNAD	08-402 29 35																														
INTEK	08-527 552 00	BYGGNAD	08-402 29 35																														
MEKANIK	08-554 715 00	BYGGNAD	08-402 29 35																														
EL	08-402 29 35	BYGGNAD	08-402 29 35																														
BYGGNAD	08-402 29 35	BYGGNAD	08-402 29 35																														
BYGGNAD	08-402 29 35	BYGGNAD	08-402 29 35																														

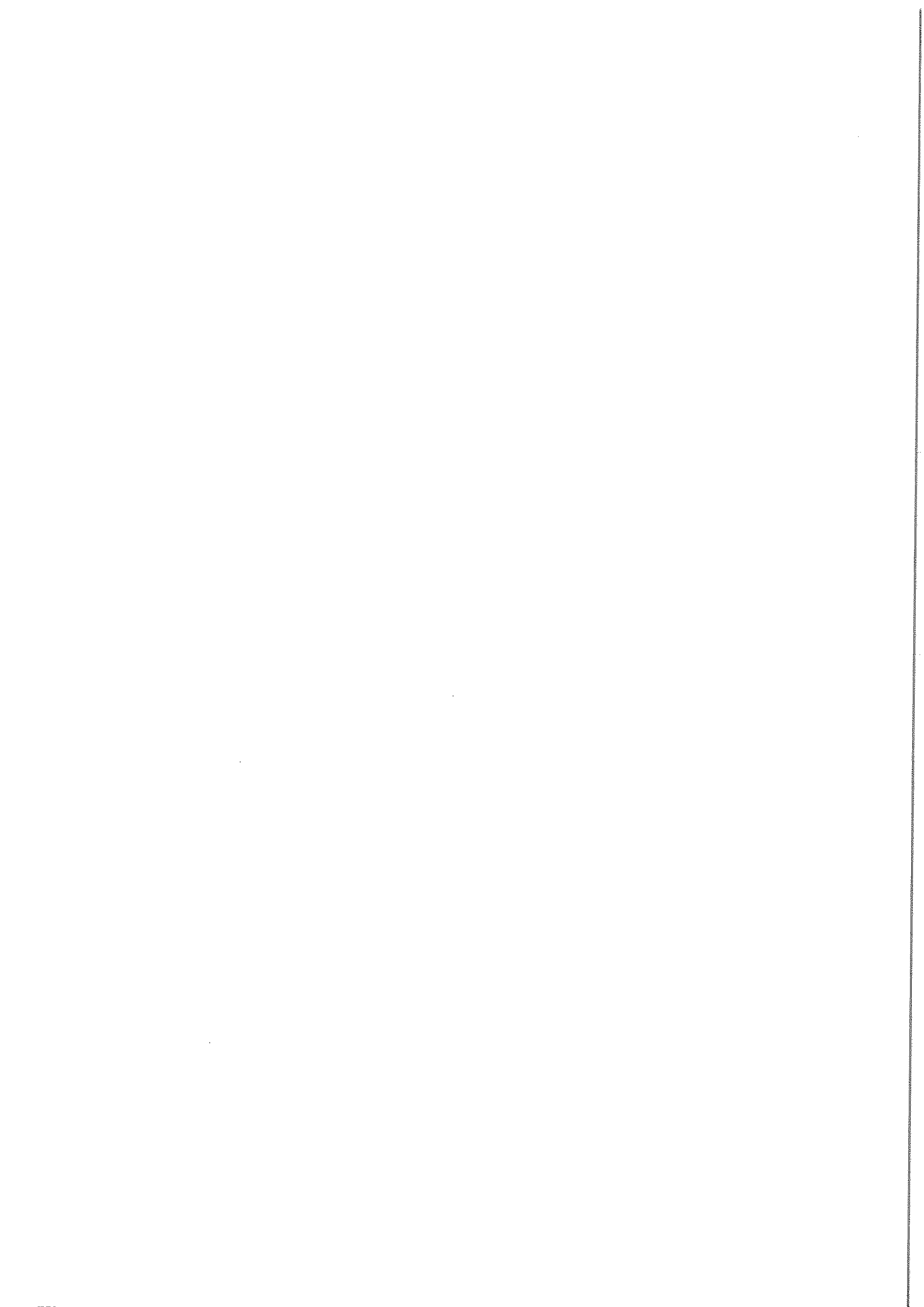

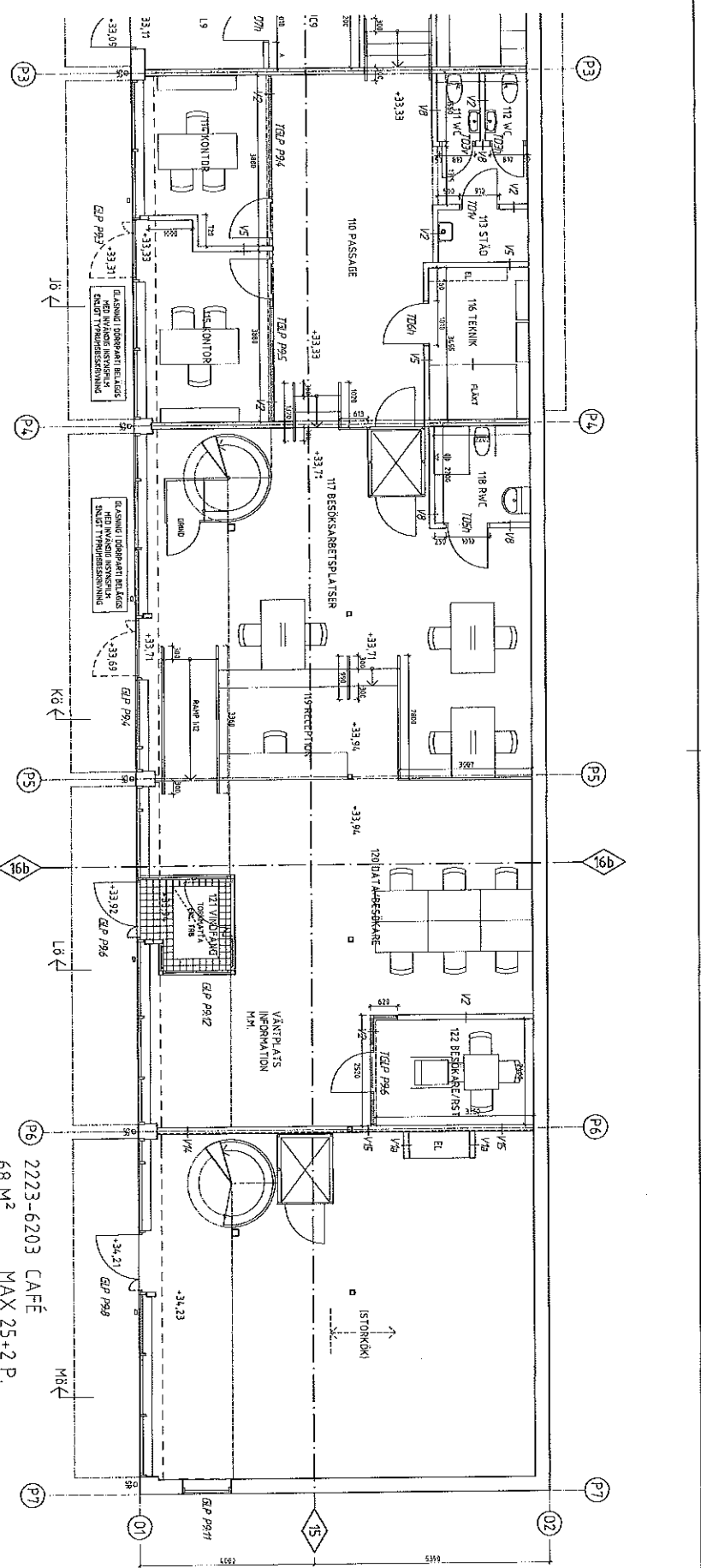

2223-6203 CAFÉ
MAX 25+2 P.
68 M²

HUS P9, PLAN 1, DEL 2, ENTRÉPLAN

FÖRKLARINGAR

- SR = STUPEBÅN
- SR-3 = STUPEBÅN BEHÄLLET
- HR = HÄNGRIKINA
- TR = TAKBRÄNN
- AL = ÅVADOPPLIFTNINGSRÖR I NET
- DS = GLODSTEGE FÖR LÖS STEG
- V5 = VÄGGSTEGE I PÅ VERTIKALA YTOR
- V5 = KELLAN YTTERRÄK PÅ ÖLKA NVIVÄN
- IL = ISBEREKÖLSTED
- RL (SR) = RESERVÄRÅNG 899 GRYPDSOM
- RL = FLÅTÅRÅNG
- TR = TAKÅVIV I VÄG
- TR = BRÄNDE INNEVÄGG
- V1 = VINDSTRÄPAR
- V1 = UPPTÄNNINGSLUCKA

FÖRESKRIFTER

HÖUDSVENHUB

HÄNVISSNINGAR

- ØRENT RÄMDE PLAN SE RITN. A-4-0-1-001
- PLANER SE RITN. A-4-0-1-011; TEL. A-4-0-2-002
- FAÇADER SE RITN. A-4-0-3-001 TEL. A-4-0-3-002
- PLANER SE RITN. A-4-0-2-001 TEL. A-4-0-2-002
- FAÇADER SE RITN. A-4-0-3-001 TEL. A-4-0-3-002

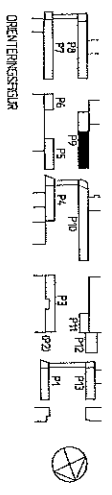
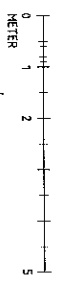

GRANSKNINGSHANDLING
2014-06-13 /CLHN

8-1	LAMP	D8	2014-06-13
8-2	LAMP	D8	2014-06-13
8-3	LAMP	D8	2014-06-13
8-4	LAMP	D8	2014-06-13

PEABE

FAMILJEBOSTÄDER

<input type="checkbox"/>	Rl	Retonda Projektering AB	08-458 33 31
<input type="checkbox"/>	K	Robertson Sverige AB	06-221 50 00
<input type="checkbox"/>	ÖP	Finja Peris AB	030-455 20 00
<input type="checkbox"/>	V	VVS-Service AB	08-924 75 00
<input type="checkbox"/>	V	Skander Electric AB	08-775 27 00
<input type="checkbox"/>	E	Mindac Electric AB	030-470 75 00
<input type="checkbox"/>			
<input type="checkbox"/>			
<input type="checkbox"/>			
<input type="checkbox"/>			

HUS P9, PLAN 1, DEL 2, ENTRÉPLAN			
2014-06-17	Kajsa Ullman	BO OCH FÖRETRÄDARE	BO OCH FÖRETRÄDARE
2014-06-17	Kajsa Ullman	BO OCH FÖRETRÄDARE	BO OCH FÖRETRÄDARE
A-4-0-1-0912			

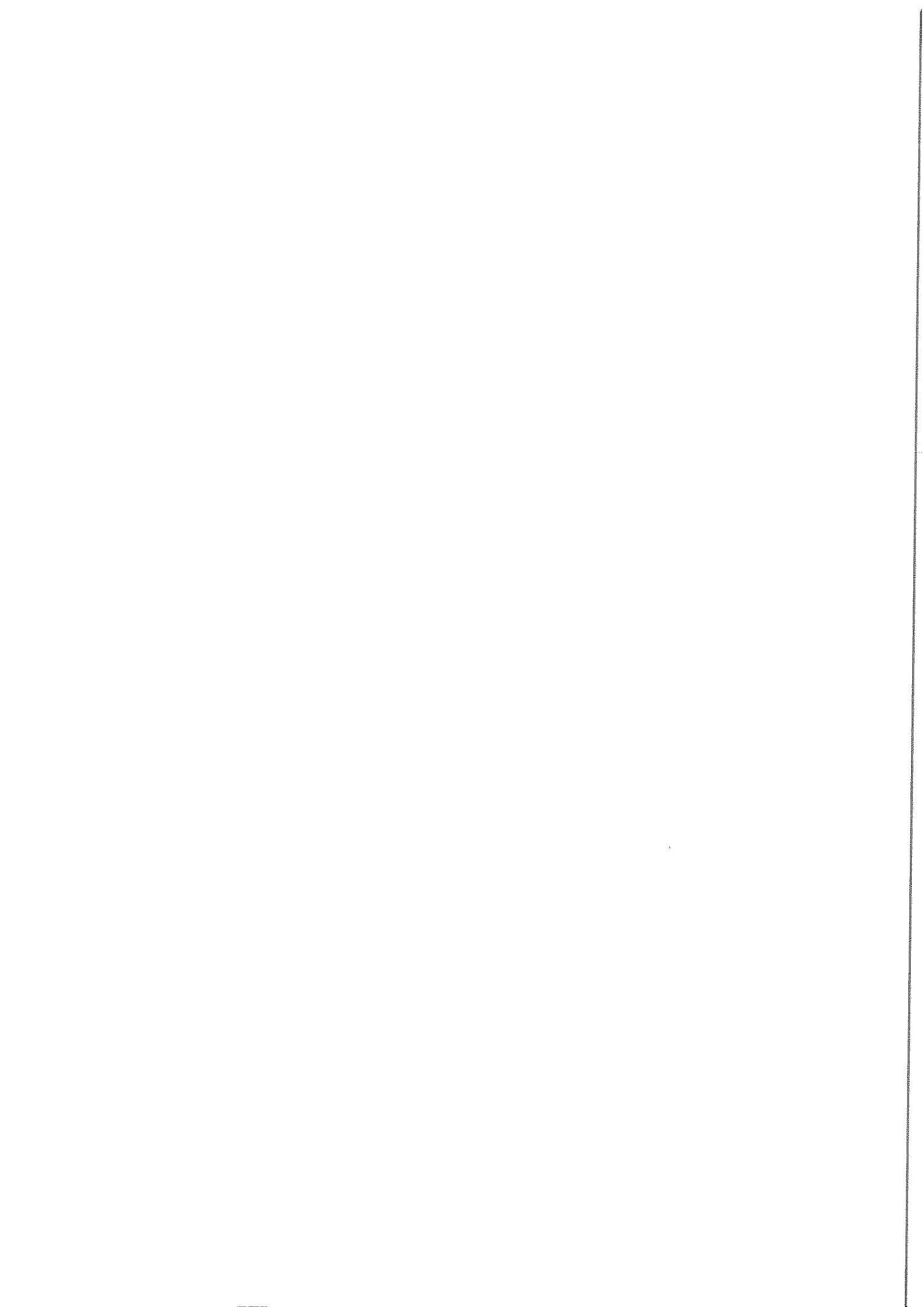

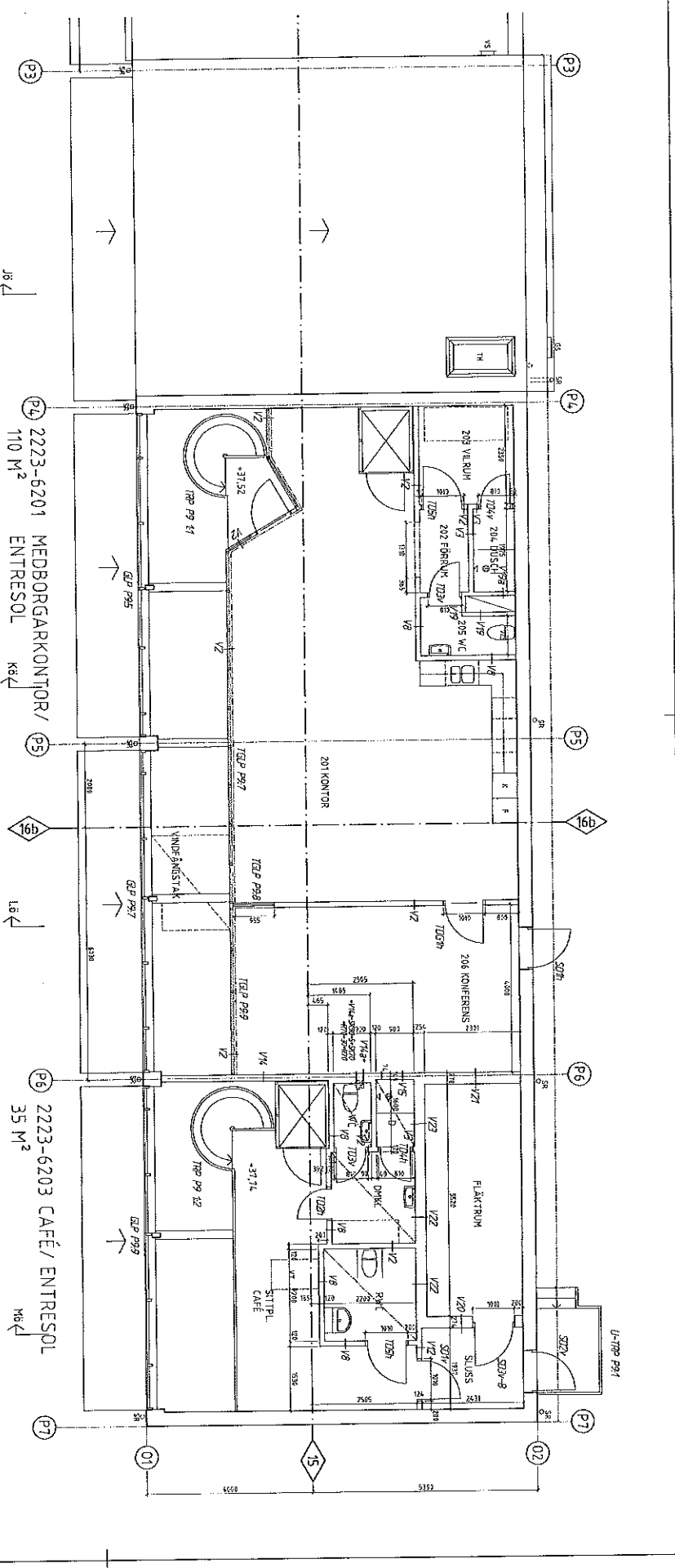

HUS P9, PLAN 2, DEL 2, TAKPLAN OCH ENTRESOL

FÖRKLARINGAR

- SR = STUPORIK, BEPANT/LÖT
- SR-B = STUPORIK, BEPANT/LÖT
- TR = TRÄSKIVNING
- TR-B = TRÄSKIVNING
- AL = AL
- AL-B = AL
- GS = GÅNGSTIG FÖR LÖS STEGE
- GS-B = GÅNGSTIG FÖR LÖS STEGE
- V5 = VÄGGSTEGE PÅ VERTIKAL ÅTTOR
- V5-B = VÄGGSTEGE PÅ VERTIKAL ÅTTOR
- IL = INRETNINGSLUCKA
- IL-B = INRETNINGSLUCKA
- RL = RÖKLUCKA
- RL-B = RÖKLUCKA
- RU/SVR = RESERVUTGÅNG FÖR SVARSRUM
- FA = FLÄKTÅSSEMBÄTT VEH
- FA-B = FLÄKTÅSSEMBÄTT VEH
- TH = TH
- TH-B = TH
- VT = VINDSTÄPPA
- VT-B = VINDSTÄPPA
- VU = VPPSTÄNNINGSLUCKA
- VU-B = VPPSTÄNNINGSLUCKA

FÖRESKRIFTER

HÖLJUSSTYR. RHO.

HÄNVISNINGAR

ORIENTERINGSPLAN SE RITN. A-4-0-1-001
 PLAN 2, DEL 2, TAKPLAN OCH ENTRESOL
 SE RITN. A-4-0-2-001 TILL A-4-0-2-002
 FASADER SE RITN. A-4-0-3-001 TILL A-4-0-3-001

2223-6201 MEDBORGARKONTOR/
 ENTRESOL
 110 M²

2223-6203 CAFÉ/
 ENTRESOL
 35 M²

GRANSKNINGSHANDLING
 2014-06-13 / CLJH
 RINKEBY STRÅKET
 STOCKHOLM

PEARBE
 FAMILJEBOSTÄDER

ANFÖR	REVISION	DATE	BYGGHANDLING
B 1 - KÄRREZ		018	2014-06-13
A 1 - KÄRREZ		018	2014-06-13
B 2 - KÄRREZ		018	2014-06-13

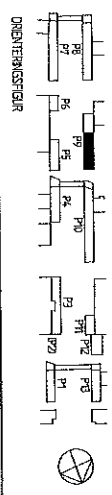
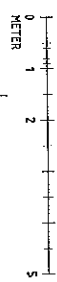

ANFÖR	REVISION	DATE	BYGGHANDLING
B 1 - KÄRREZ		018	2014-06-13
A 1 - KÄRREZ		018	2014-06-13
B 2 - KÄRREZ		018	2014-06-13

