

LOTTERIINSPEKTIONEN

2016-11-14

Diarienummer: 16Li4192

Lotteriinspektionen
Box 199
645 23 STRÄNGNÄS

18

Yttrande gällande ansökan om
Värdeautomater på Bingo Skärholmen,
Skärholmen

Om ni inte har några invändningar mot att tillstånd till ansökan lämnas kan ert yttrande bestå i att ingen erinran föreligger. Om ni däremot motsätter er att tillstånd lämnas bör yttrandet vara väl motiverat. Om inget yttrande inkommit inom angiven tid kan ärendet komma att avgöras ändå.

Yttrande från berörd kommun:

 Ingen erinran Anmärkning enligt bifogad skrivelse

Datum: 2016 11 18

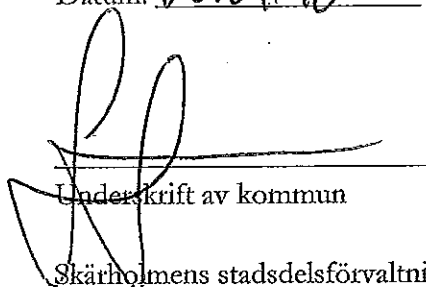
Underskrift av kommun
Skärholmens stadsdelsförvaltning
Namnförtydligande och telnr

Remiss avseende ansökan om tillstånd till spel på värdeautomater i bingohallar

På spelplatsen Bingo Skärholmen, Skärholmen har en ansökan inkommit från AB Svenska Spel om att få anordna spel på värdeautomater. Ansökan bifogas i kopia.

Spel på värdeautomater

Lotterilagen (1994:1000) ger möjlighet att enligt vissa förutsättningar anordna spel på värdeautomater. En värdeautomat är en spelautomat som betalar ut vinst i form av ett värdebevis. Tillstånd att anordna spel på värdeautomater får bara lämnas till AB Svenska Spel och tillstånd utfärdas för respektive spelställe. **Enligt 44§ lotterilagen ska berörd kommun ges tillfälle att yttra sig innan sådant tillstånd lämnas.**

Förutsättningar för tillstånd

Tillstånd att anordna spel på värdeautomater får ges om spelet anordnas i samband med hotell- och restaurangverksamhet som har tillstånd till alkoholservice enligt alkohollagen (2010:1622) eller i samband med bingospel. Spel på värdeautomater i bingohallar får bedrivas i samband med bingospel och därutöver en timme före och en timme efter de tider bingospel pågår. Värdeautomaterna får inte användas för något annat ändamål än de enligt ansökan är avsedda för. Åldersgräns för spelet är 18 år.

Värdeautomaterna ska vara placerade i direkt anslutning till den lokal där bingospelet bedrivs samt så att personal på spelplatsen har god tillsyn över automaterna och kan förhindra att minderåriga spelar. Ett grundläggande krav är att god ordning ska råda inom den lokal eller på den plats där spelet ska bedrivas.

AB Svenska Spel ska vid ansökan och sedan årligen ge in handlingar till Lotteriinspektionen som utvisar att avkastningen från värdeautomatspelet inte är högre än avkastningen på det bingospel som bedrivs. Med intäkter på värdeautomatspel avses den andel som tillfaller bingoarrangören enligt gällande avtal med Svenska Spel.

Lotteriinspektionens bedömning

Relevant information för inspektionens tillståndsgivning till värdeautomatspel är, t.ex. om det inte råder god ordning i lokalen, om utformningen av lokalen inte överensstämmer med den bifogade ritningen, om minderårigt spel observerats eller misstänkts.

Ni bereds härmed möjlighet att, på bifogad svarsblankett, komma in med yttrande med anledning av nämnda ansökan om att anordna spel på värdeautomater.

Remissvar önskas inom två veckor. Inkommer inga synpunkter inom angiven tid kommer ärendet att avgöras ändå.

Om Ni inte har några invändningar mot att tillstånd lämnas kan Ert yttrande bestå i att ingen erinran föreligger.

Ange alltid diarienummer i Ert svar.

Med vänlig hälsning

Carina Fogelberg
handläggare

2016-11-14

Diarienummer: 16Li4192

Lotteriinspektionen
Box 199
645 23 STRÄNGNÄS

Yttrande gällande ansökan om Värdeautomater på Bingo Skärholmen, Skärholmen

Om ni inte har några invändningar mot att tillstånd till ansökan lämnas kan ert yttrande bestå i att ingen erinran föreligger. Om ni däremot motsätter er att tillstånd lämnas bör yttrandet vara väl motiverat. Om inget yttrande inkommit inom angiven tid kan ärendet komma att avgöras ändå.

Yttrande från berörd kommun:

___ Ingen erinran

___ Anmärkning enligt bifogad skrivelse

Datum: _____

Underskrift av kommun

Namnförtydligande och teckn

Skärholmens stadsdelsförvaltning

ANSÖKAN OM TILLSTÅND
-Värdeautomater

<input checked="" type="checkbox"/> Ansökan om tillstånd <input type="checkbox"/> Ansökan om utökning <input type="checkbox"/> Ansökan om förändrad placering	
Nuvarande diarienummer 15Li6362	Datum 2016-11-08

Sökande

Namn på spelanordnare (t.ex. bolag eller enskild person) AB Svenska Spel		Organisations-/Personnummer 556460-1812
Utdelningsadress till företaget (bolaget eller enskild person) Sturegatan 11		Postnummer 106 10
		Ort Stockholm
Telefon 0200-211080	Fax 08-7993150	E-post
Namn på kontaktperson Seria Dadiar		
Telefon 0200-211080	Fax	E-post Vegas_Tillstand-Tillsyn@svenskaspel.se

Spelplats

Namn Bingo Skärholmen	Kundnummer hos sökande 200238	Restaurangnummer 2151342452015
Besöksadress Skärholmsgången 20	Postnummer 127 48	Ort SKÄRHOLMEN
Telefon 08-7103941	Fax 08-7102050	

Sökt antal automater

Önskat startdatum

5	2017-01-01
---	------------

Ansökningshandlingar

Handlingstyp Ansökan	Dokumentnamn 200238_ansokan.xml
-------------------------	------------------------------------

Bilagor

Bilagetyyp Försäljningsrapport	Dokumentnamn 200238_Försäljningsrapport.pdf
Bilagetyyp Motivering	Dokumentnamn 200238_LI-motivering.pdf
Bilagetyyp Skiss	Dokumentnamn 200238_skiss.pdf
Bilagetyyp Ritning	Dokumentnamn 200238_Ritning.pdf
Bilagetyyp Serveringstillstånd	Dokumentnamn 200238_Serveringstillstnd.pdf
Bilagetyyp Foton	Dokumentnamn 200238_foto.pdf
Bilagetyyp	Dokumentnamn

Övrig information

Nyansökan.

Diariregistrering

Diariumnummer

Registreringsdatum

Information om behandling av personuppgifter

Personuppgifter som lämnas av sökanden i denna ansökan och senare i ärende med anledning av ansökan kan komma att behandlas automatiskt av Lotteriinspektionen. Ändamålet med behandlingen är att administrera ärenden om tillstånd, tillsyn och kontroll enligt lotterilagen (1994:1000) samt utföra annan nödvändig utredning. Den registrerade har rätt att efter skriftlig ansökan få information av Lotteriinspektionen om uppgifter som behandlas om honom/henne. Upptäcker den registrerade felaktigheter har han/hon rätt att begära rättelse. Uppgifterna kan komma att översändas till kommun eller lämnas ut i enlighet med offentlighetsprincipen. Myndigheten använder sig av förenklad delgivning.



UPPGIFTER OM SPELPLATS

Kundnummer: 200238

Tillståndsnr: 12LI6780

Namn: Bingo Skärholmen

Adress: Skärholmsgången 20

Postadress: 12748 SKÄRHOLMEN

Tel: 08-7103941

Öppettider:

Mån-Torsd: 09:30-21:00 Fre: 09:30-21:00

Lörd: 09:30-21:00 Sönd: 09:30-21:00

Uppgifter till Lotteriinspektionen:

Hur stor är ytan där gäster får uppehålla sig?

Ca 260 m²

Hur många gäster kan serveras sittande vid bord?

Ca st.

Har spelplatsen åldersgräns för tillträde? Nej

Om ja, hur kontrolleras denna?

Symboler på skiss

X = Härifrån kan personal övervaka IVT

Skala: 1 ruta motsvarar Ca 1 meter.

Övriga upplysningar: Cirkulerande Personal/Ring klocka sedan öppnar personalen dörren

Datum: 2016-11-07

För Svenska Spel:

Cecilia Aina

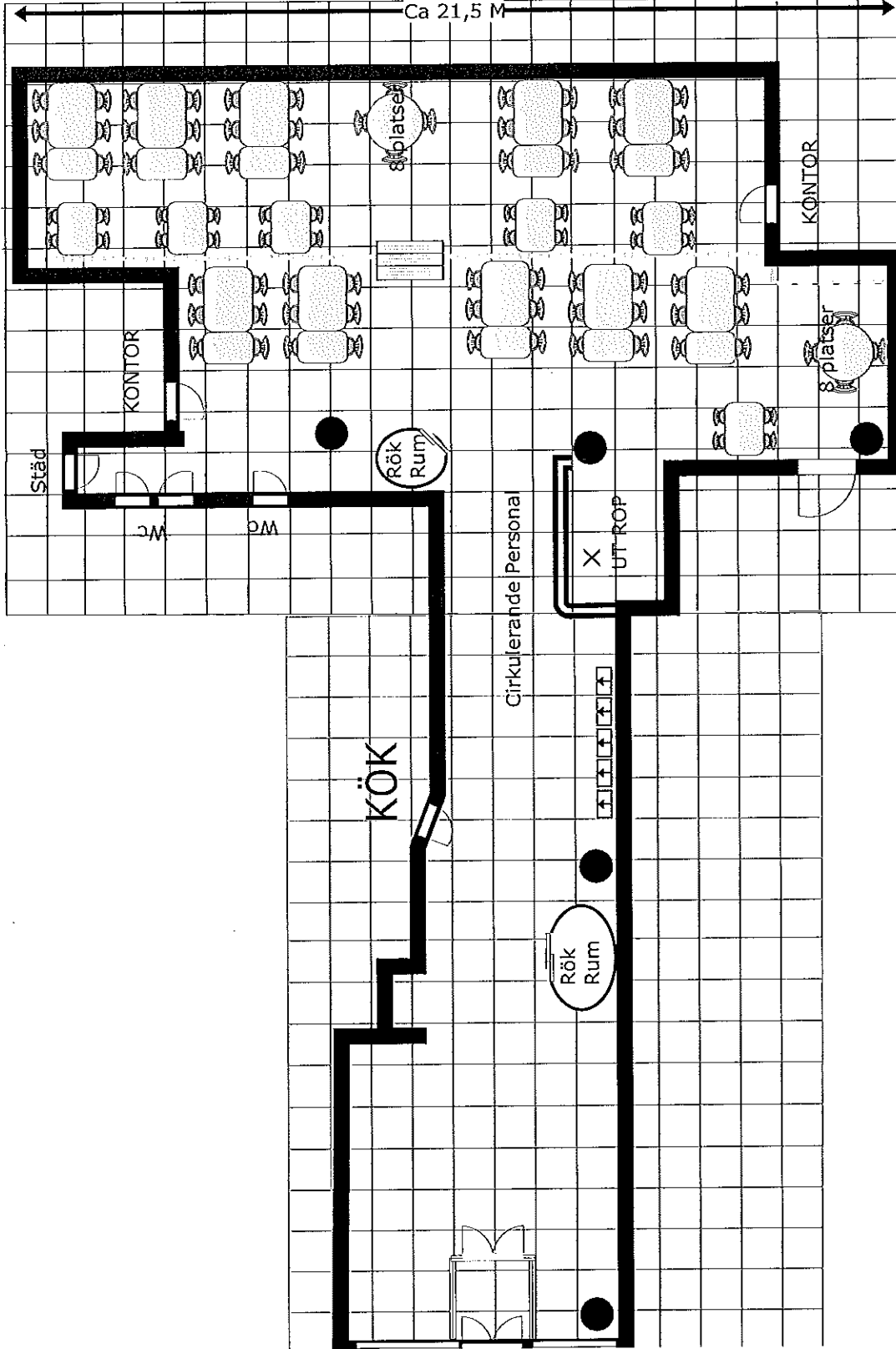

Ca 31 M

Bef. Nytt: Utmärkt: Ej utmärkt: Servicenoteringar: Tid för installation avtalad med:

Teleuttag för Modem: Placering av RT: Eluttag för RT: Placering av IVT: Eluttag för IVT: Beräknade kabellängder m:

Datum: Tid: Typ av tak: Takhöjd:

Bingo Söderholmen

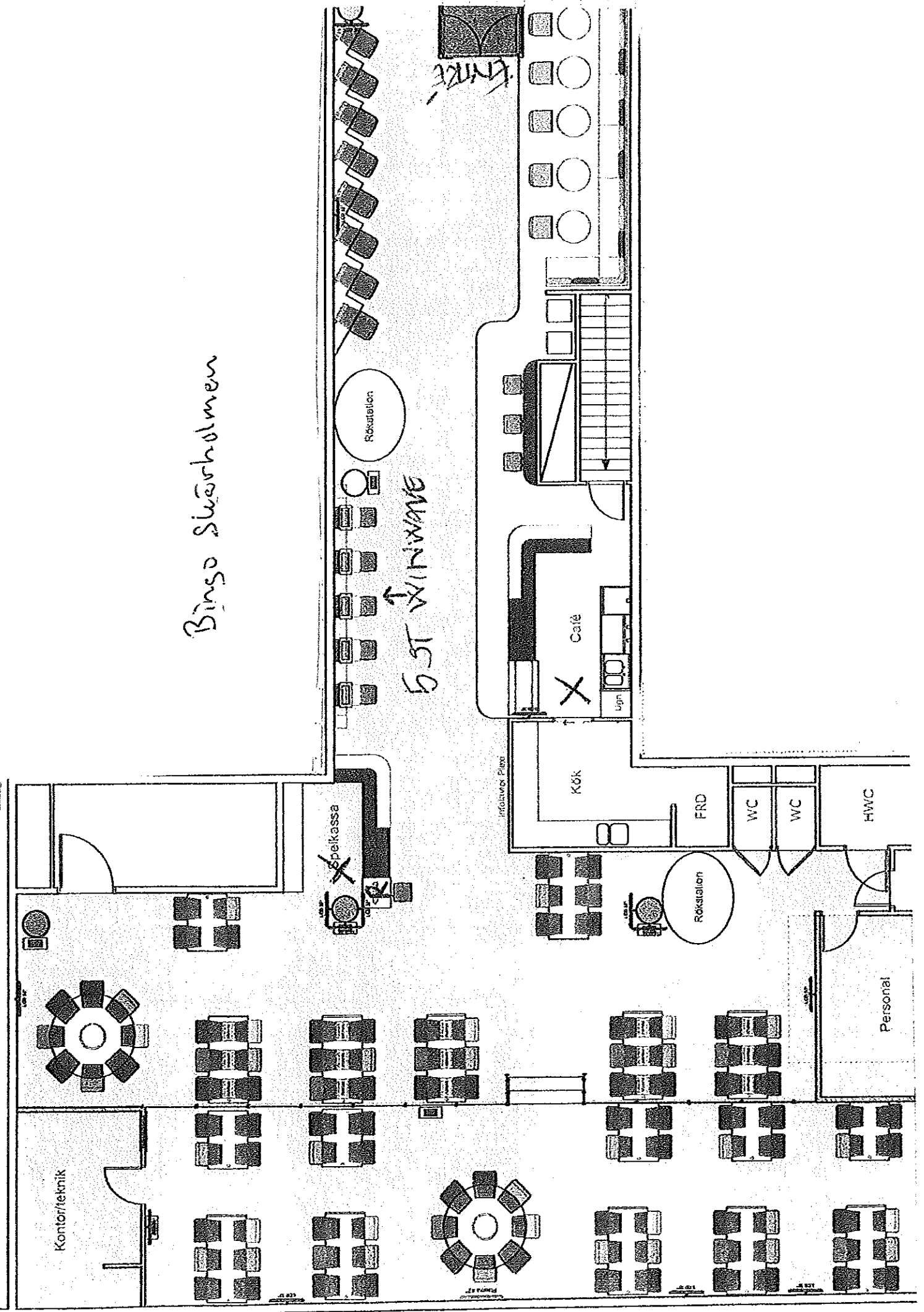

200238 Bingo Skärholmen

Skärholmsgången 20 SKÄRHOLMEN

Nya Diarienummer 2017 ÄR

NR: 2151 - 37533 - 2016