

KV. GRANATEN NYPRODUKTION

UTVÄNDIG MATERIAL- OCH
KULÖRBESKRIVNING

BYGGLOVSHANDLING

DATUM 2023-12-04

rev datum:

The logo for 'vida' is written in a bold, lowercase, blue sans-serif font. The letters are closely spaced, and the 'i' has a distinct dot.

vida	UTV. MATRL. OCH KULÖRBESKR. BYGGLOVSHANDLING	Antal sidor 3	Sida nr 2
	Beställare: SPG Projekt : GRANATEN Bollmora berg 1, Bollmora berg 3 Tyresö kommun	Projektnr --	Sign MWA
		Datum 2023-12-04	Senaste ändring 2020-xx-xx

FÖRKLARINGAR

Thermowood - en värmebehandling (och varumärke) av virke som ger rötskyddande egenskaper. Virket har en lätt gul/brunaktig ton som med tiden grånar naturligt)

VFZ - Varmförzinkning

Alu – Aluminium

Se även referensbilder för VFZ och Thermowood

STÖDMURAR

Stödmurar mellan huspar samt kring yt-pakeringar utförs i platsgjuten betong med framförliggande träspaljé i Thermowood eller motsvarande.

Fallräcken utförs av VFZ stålstommar klädda med Thermowood eller motsvarande.

HUS 1, 2, 3, 4,

YTTERVÄGGAR

Socklar: Skiffer på betong med släpp mot mark. (Kulör modell lika vägg)

Fasader: Nordskiffer Multicolor, (grå/rost) enkeltäckning.

Gårdsvägg/mur : Platsgjuten betong med framförliggande träspaljé i Thermowood eller motsvarande.

YTTERVÄGGSKOMPLETTERINGAR

Fönster: Alu/trä, kulör utsida RAL 9007 kulör insida klarlack/olja.

Entrépartier: Aluminium, uppglasad enligt fasadritning

Balkongdörrar: Alu/trä, kulör utsida RAL 9007 kulör insida klarlack/olja.

Entré Port: Thermowood eller motsvarande. Belysning och hus-nr i koppar. Porttelefon och armbågskontakt i rostfritt.

vida	UTV. MATRL. OCH KULÖRBESKR. BYGGLOVSHANDLING	Antal sidor 3	Sida nr 3
	Beställare: SPG Projekt : GRANATEN Bollmora berg 1, Bollmora berg 3 Tyresö kommun	Projektnr --	Sign MWA
		Datum 2023-12-04	Senaste ändring 2020-xx-xx

YTTERTAK

Tak:	Bitumen/takpapp, svart/antracit.
Uppstigningslucka:	Alu/trä, kulör utsida RAL 9007
Taksäkerhet:	Gångbryggor, räcken och beslag utföres i VFZ stål.

PLÅTARBETEN

Fönsterbleck:	Stålplåt i kulör RAL 9007
Stuprör:	Stålplåt i kulör RAL 9007
Huvar och luckor:	Stålplåt i kulör RAL 9007
Hängrännor:	Stålplåt i kulör RAL 9007
Övrig Plåtinklädnad:	Stålplåt i kulör RAL 9007

HUSKOMPLEMENT

Balkong:	
Platta:	Aluminiumbalkonger från Weland
Räcke:	Stålräcke VFZ med täckning av Thermowood.

GÅRDAR

BETRÄDBARA YTOR:	Betongplator och gräsarmerad betong, utbredning enligt ritningar
UTELEK:	Redskap/lekutrustning tillverkat av Thermowood eller motsvarande.
VÄXTER:	Enligt markplanering gårdar.

vida	UTV. MATRL. OCH KULÖRBESKR. BYGGLOVSHANDLING	Antal sidor 3	Sida nr 4
	Beställare: SPG Projekt : GRANATEN Bollmora berg 1, Bollmora berg 3 Tyresö kommun	Projektnr --	Sign MWA
		Datum 2023-12-04	Senaste ändring 2020-xx-xx

REFERENSBILDER

Nordskiffer Multicolor



Nordskiffer Multicolor



Thermowood



Varmförsinkade ståldetaljer (VFZ)

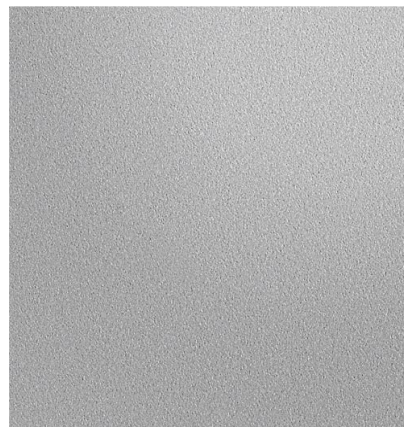

RAL9007