



LÄNSSTYRELSEN
I STOCKHOLMS LÄN

Socialavdelningen
Ghassem Sariaslan
08-785 4416

REMISS

Datum

2008-10-23

Beteckning 1 (1)

7021-08-82536

Ostermalms stadsdelsförvaltning
Registratur/Kansliet

2008-10-30

Dnr

208-921-603

ANK TILL NORRMALMS
STADSDELSFÖRVALTNING

2008-10-24

Dnr

~~Normalm~~ SDN
Tulegatan 13
Box 3128
103 62 Stockholm

Med anledning av innehållet i bifogad skrivelse begär Länsstyrelsen

Utredning

Yttrande av nämnden

Redogörelse av förvaltningen

Senaste datum för svar:

2008-12-04

Ghassem Sariaslan
Socialkonsulent

Enskild verksamhet

För vuxna personer med psykiska funktionshinder

ANSÖKAN om tillstånd att driva verksamhet enligt 7 kap. 1 § socialtjänstlagen.

2008-10-07
Ansökningsdatum

INKOM
Länsstyrelsen Stockholms Län
Sociala enheten

2008-10-10

7021-08-82536

Huvudman för verksamheten

Enskild person Bolag Förening Stiftelse Annan

Namn: Misa AB

Organisationsnummer: 556473-5230

Firmatecknare: Stefan Lahti / Vd

Adress: Tornérplatsen 32, pl. 4 177 30 Järfälla

Telefon: 08-580 813 40 Fax: 08-580 813 41

E-post: huvudkontor@misa.se

Om sökanden är ett bolag, en förening eller en samfällighet eller en stiftelse ska följande handlingar bifogas:

- bolagsordning, stadgar eller stiftelseurkund
- uppgift om vem som får föra sökandes talan
- registreringsbevis, ej äldre än två månader.

Typ av verksamhet (7 kap. 1 § socialtjänstlagen)

- 1. Hem för vård eller boende
- 2. Särskilda boendeformer motsvarande sådana som avses i 5 kap. 5 § andra stycket eller 5 kap. 7 § tredje stycket
- 3. Hem för viss annan heldygnsvård
- 4. Hem eller öppen verksamhet för vård under en begränsad del av dygnet

Utbildning (utbildningsbevis bifogas): ..Fil kand.examen med studie- & yrkesvägledning som huvudämne

Yrkeserfarenheter (meritförteckning bifogas): ..Finns hos Länsstyrelsen sedan tidigare ansökan.

Referenser:

Ev biträdande föreståndare

Namn: Personnummer:

Tjänstgöringsgrad:

Utbildning (utbildningsbevis bifogas):

Yrkeserfarenheter (meritförteckning bifogas):

Referenser:

Övrig personal

Ange

- antal: 4 varav

- antal årsarbetare: 4

- personalens utbildning, t ex. mentalskötare/undersköterska:

Socionom, arbetsterapeututbildning eller pedagog med kunskaper inom ISA

och kognitiv beteendeterapi samt erfarenhet av att arbeta med personer med psykiska funktionshinder.

Konsultpersonal, t ex. läkare, psykolog, terapeut

Ange typ av personal samt tjänstgöringsgrad:

Kompetensutveckling

Planer för personalens handledning och fortbildning: Ingen förändring.

Byggnader och lokaler

Ange fastighetsbeteckning/lägehetsnr: – Se bilaga 1. Lokalen är 172 m2 och ligger på Birger Jarlsgatan 62, 114 29 Stockholm. (7703 väggen 4)
Utlåtande från brandingenjör har sänts till Länsstyrelsen separat.

Bifoga:

- Ritningar över verksamhetens lokaler,
- Besiktningsprotokoll från brandmyndighet,
- Utlåtande från miljö- och hälsoskyddsmyndighet,
- Ev. beslut om bygglov.
- Fastighetskarta som visar vilka byggnader som ingår i verksamheten.

Finns det:

Jämställdhetsplan	<input checked="" type="checkbox"/> Ja	<input type="checkbox"/> Nej
Mångfaldsplan	<input type="checkbox"/> Ja	<input type="checkbox"/> Nej
Miljöplan	<input checked="" type="checkbox"/> Ja	<input type="checkbox"/> Nej

Finansiering av verksamheten

Vid nyetablering och större investeringar skall en investeringsplan presenteras. En budget ska bifogas ansökan. I budgeten redovisas uppskattad beläggningsgrad och vårdavgifter samt drifts-, fastighets-, förvaltnings- och personalkostnader. Kostnader för konsulter, handledning och fortbildning anges under personalkostnader liksom sociala avgifter och pensionsavgifter. Uppgift om revisor och eventuellt avtal med vårdansvariga instanser ska också lämnas.

Har sökande tillstånd för annan vårdverksamhet?

Ja Nej

Om ja – vilken verksamhet, lagstiftning och målgrupp?

9 § 10 p. LSS: Daglig verksamhet för personer i yrkesverksamålder.

Personer enligt 1 § 1 p. LSS, Personer enligt 1 § 2 p. LSS, Personer enligt 1 § 31 p. LSS

Underskrift av den sökande

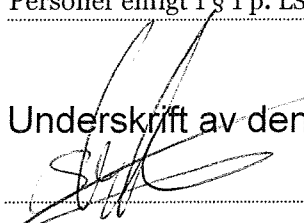
Stefan Lahti
Namnförtydligande

Uppge vem som har behörighet att företräda bolaget, föreningen eller stiftelsen.

Stefan Lahti 08-584 106 48 stefan.lahti@misa.se
Namn, telefon, e-post

Annan kontaktperson

Kirsi M Alanen 08-584 106 40 kirsi.alanen@misa.se
Namn, telefon dagtid, e-post

2008-10-30
2008-921-603

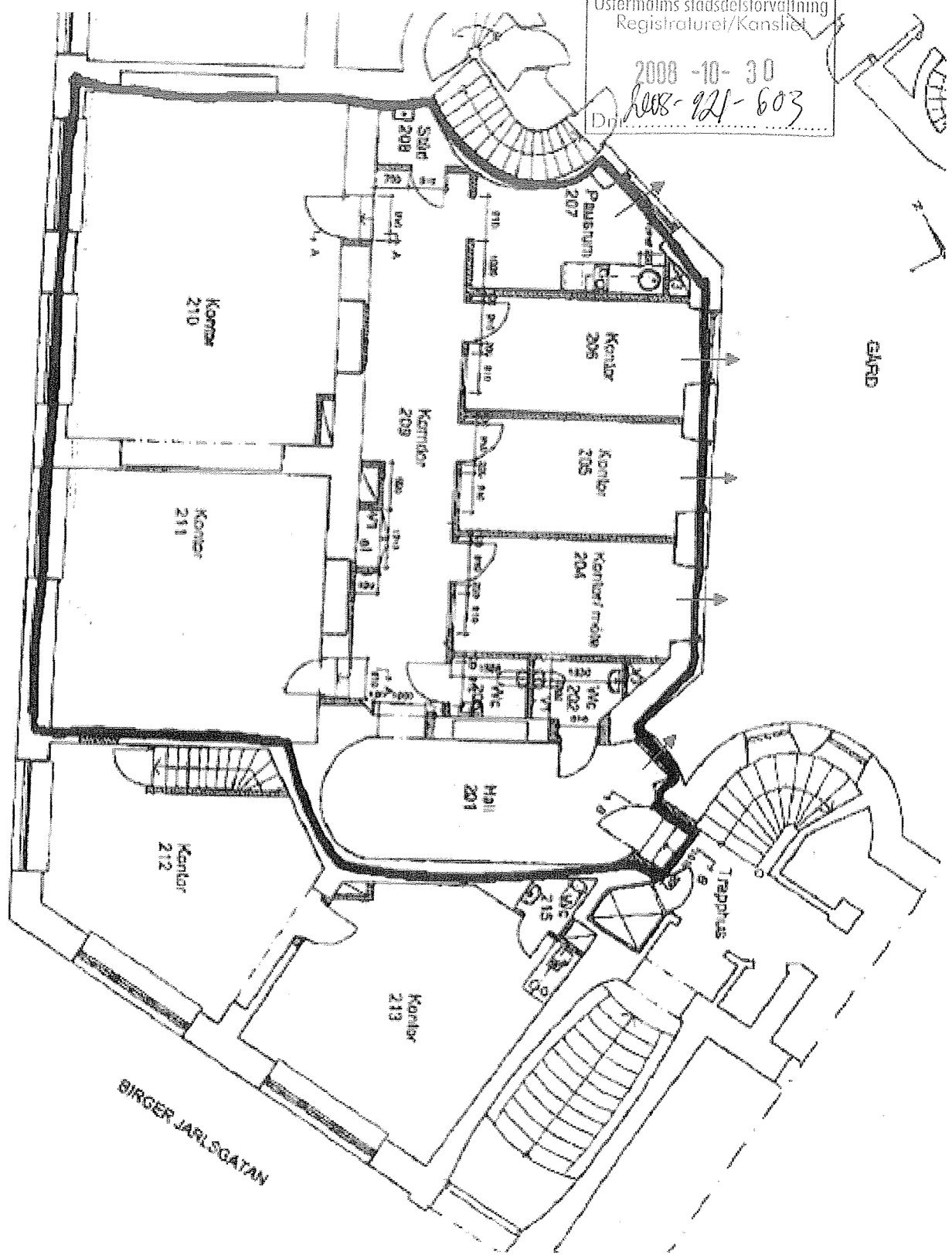

RÅDHANSGATAN

GÅRD

BYGGHANDLING

BIRGER JARLSGATAN

Entré med hoppa, ingen hiss

7703 HÄGGEN 4



2008 -10- 30

1 (1)

2008-921-605

INKOM
Länsstyrelsen Stockholms Län
Sociala enheten

2008 -10- 23

7021-08-82536

Länsstyrelsen i Stockholms län
Bo Nyström
Sociala enheten
Box 22067
104 22 STOCKHOLM

Järfälla den 22 oktober 2008

Översänder korrigering till ansökan daterad 2008-10-07, för Misa Psykiatrienhet.
Tillägget avser enhetens benämning – enligt beslut kommer enheten efter
lokalbytet benämnas Misa – Birger Jarlsenheten. Denna ändring föll dock bort vid
ändringsansökan.

Verksamhetens namn m.m.

Namn: Misa - Birger Jarlsenheten (f.d. Psykiatrienheten)

Adress: Kungsgatan 71, 2 tr. 112 27 Stockholm

Telefon: 08-653 00 86 Fax: 08-650 41 08

E-post: birgerjarlsenheten@misa.se och psykiatri@misa.se

Misa AB

Kirsi M Alanen