



STADSBYGGNADS KONTORET

Box 8314 104 20 Stockholm
Besöksadress: Fleminggatan 4
Telefon: 08-508 26 000

① Ansökan om bygglov rivningslov marklov

Ankomststämpel

83
Östermalms stadsdelsförvaltning
Registraturet/Konstliet

2006-07-06
Dnr 2006-720-380

FASTIGHET ①

SÖKANDE ①

Fastighetsbeteckning <i>Östermalmen 2:58</i>		Företag Clear Channel Sverige AB	Organisationsnr/Personnr 556426-2680
Fastighetsadress Strandvägen vid nr 9		Namn (efternamn, förnamn) Johan Sundman	Telefon (dagtid) 08-552 400 00
Stadsdel Östermalm		Adress Box 5711	Postadress 114 87 Stockholm
Byggnadsadress (om annan än ovan)	Byggn nr	E-postadress johan.sundman@clearchannel.se	Faxnummer 08-522 400 01
* Fakturering till annan än sökande godtas endast om fullmakt inges.		SÖKANDENS faktureringsadress (om annan än ovan). Fullmakt krävs * / ev. Kundnr	
		Kontaktperson, namn Johan Sundman	Telefon (dagtid) 08-522 400 62

ANSÖKAN AVSER ①

<input type="checkbox"/> Bygglov	<input type="checkbox"/> Förhandsbesked om bygglov	<input checked="" type="checkbox"/> Bygglov för tillfällig åtgärd, under tiden 2006-04-10--2014-10-31
<input type="checkbox"/> Rivningslov	<input type="checkbox"/> Marklov	<input type="checkbox"/>

BYGGNADENS/ANLÄGGNINGENS ANVÄNDNING ①

<input type="checkbox"/> Flerbostadshus	<input type="checkbox"/> Friliggande enbostadshus	<input type="checkbox"/> Övriga en- och tvåbostadshus	<input type="checkbox"/> Affärshus/kontorshus	<input type="checkbox"/> Industribyggnad
<input type="checkbox"/> Uthus, garage o dyl	<input checked="" type="checkbox"/> Annan byggnad	Cykelstation enl bil.	<input type="checkbox"/> Anläggning	

ATGÄRDENS ART (Areauppgifter) ①

* Ange brutto- + öppenarea

** Ange berörd area

<input checked="" type="checkbox"/> Nybyggnad	* <input type="checkbox"/> Tillbyggnad	* <input type="checkbox"/> Utväändig ändring	<input type="checkbox"/> Ändrad användning	*
<input type="checkbox"/> Inredande av ytterligare bostad/lokal för handel, hantverk, industri	** <input type="checkbox"/> Annan åtgärd nämligen			

BESKRIVNING AV PROJEKTET ①

Cykelstation för 12 lånecyklar. Stationen är försedd med två dubbelsidiga reklamvittriner i eurosizformat enligt bilaga.	Arkitekt	
	Företag	
	Telefon (dagtid)	Fax
Fasadmaterial och färg	Takmaterial och färg	Byte av fönster <input type="checkbox"/> Ja <input type="checkbox"/> Nej
		Fönstertyp:

BIFOGADE HANDLINGAR ①

BYGGANMÄLAN HAR INLÄMNATS

<input checked="" type="checkbox"/> Situationsplan	<input type="checkbox"/> Nybyggnadskarta	<input type="checkbox"/> Fasadrättning	<input type="checkbox"/> Planritning	<input type="checkbox"/> Sektion	<input type="checkbox"/> Färg PM	<input type="checkbox"/> Foton	<input checked="" type="checkbox"/> Produktblad
--	--	--	--------------------------------------	----------------------------------	----------------------------------	--------------------------------	---

UNDERSKRIFT AV SÖKANDE ①

(Sökanden är ansvarig för att avgiften betalas, se anvisningar på sid 2)

Ort, datum Stockholm 2006-07-05	① (endast för mindre ärenden som förråd, BYGGANMÄLAN <input type="checkbox"/> carport, kolonistuga, mast, mur, plank)
Namn <i>Johan Sundman</i>	Byggherre tillika kvalitetsansvarig Namn
Namnförtydligande Johan Sundman	Om annan kvalitetsansvarig anmäls, ska detta göras på speciell blankett För andra ärenden skall byggnämnan göras på separat blankett

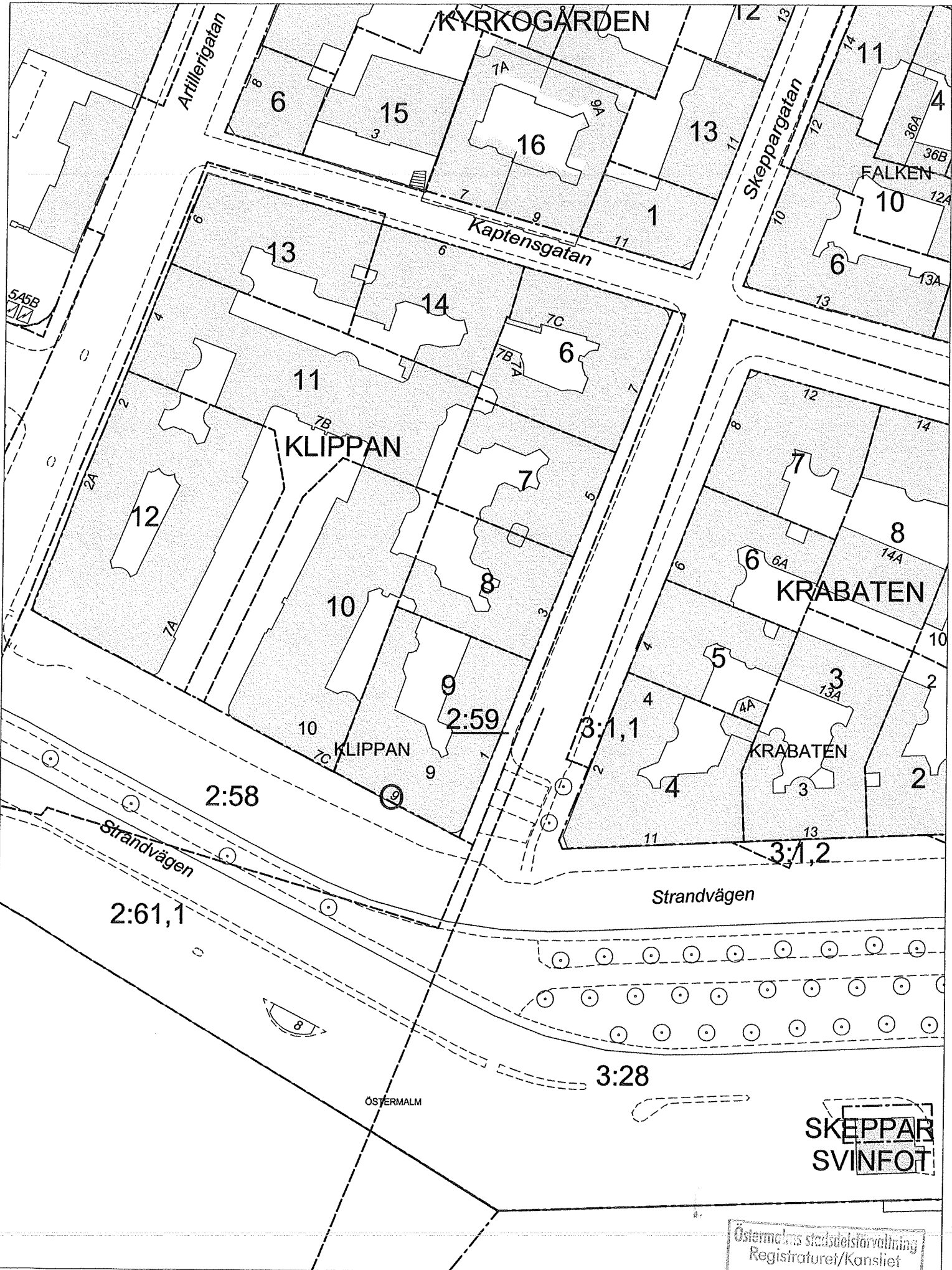

Östermalms stadsdelstillsättning
 Registraturet/Kansliet
 2006-07-08
 Dnr 2006-780-380

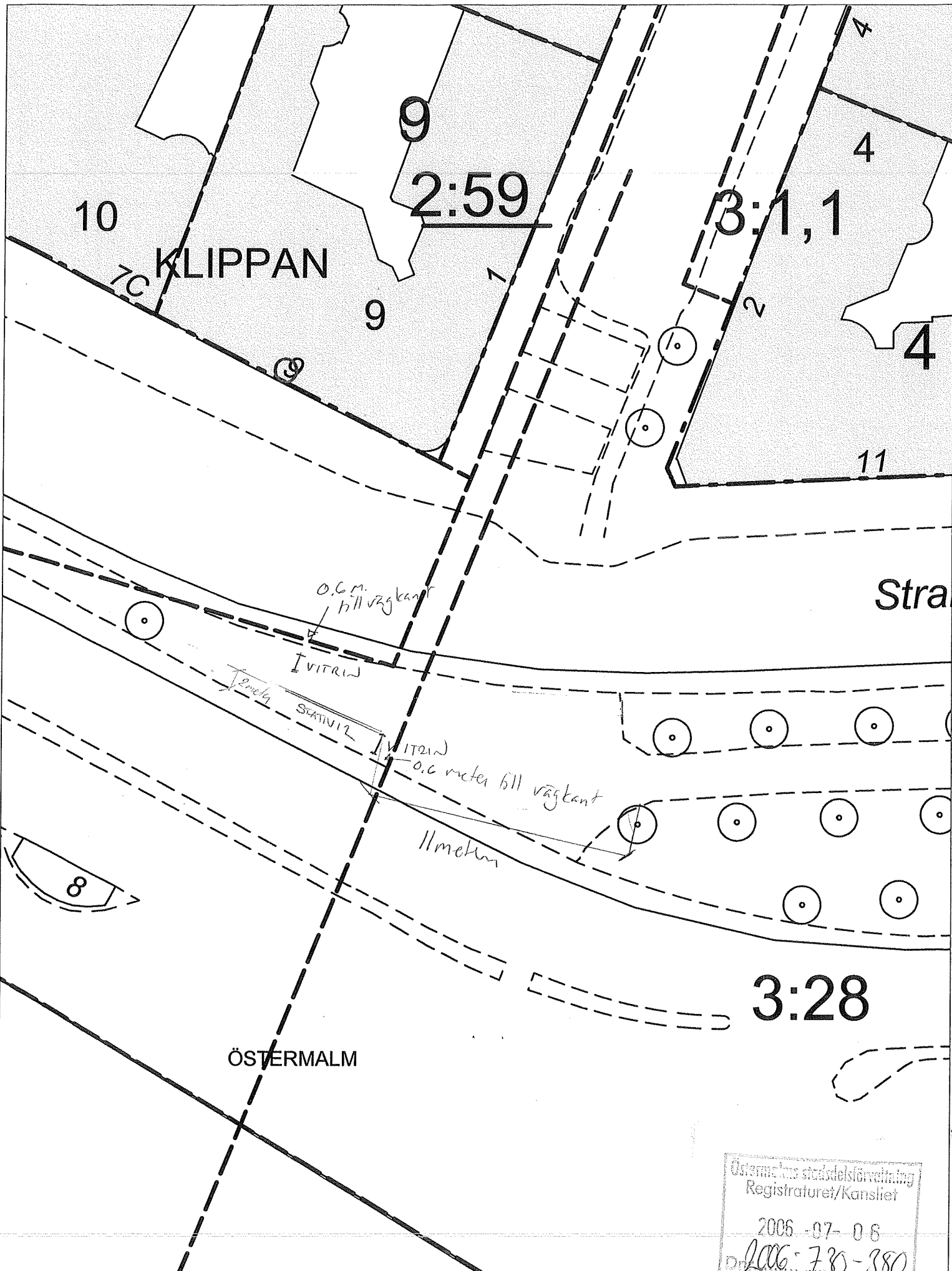

10

KLIPPAN

9

2:59

4

3:1,1

9

4

11

Strat

0,6 m. till väggkant

VITRIN

12 meter

STATIV

VITRIN

0,6 meter till väggkant

11 meter

8

3:28

ÖSTERMALM

Östermalms stadsdelsförvaltning
 Registraturet/Kansliet
 2006-07-08
 2006-7.30-380

Rack med fundament ab (2000x1320x16M jpeg)

Placering av viktiner kan avvika från denna skiss

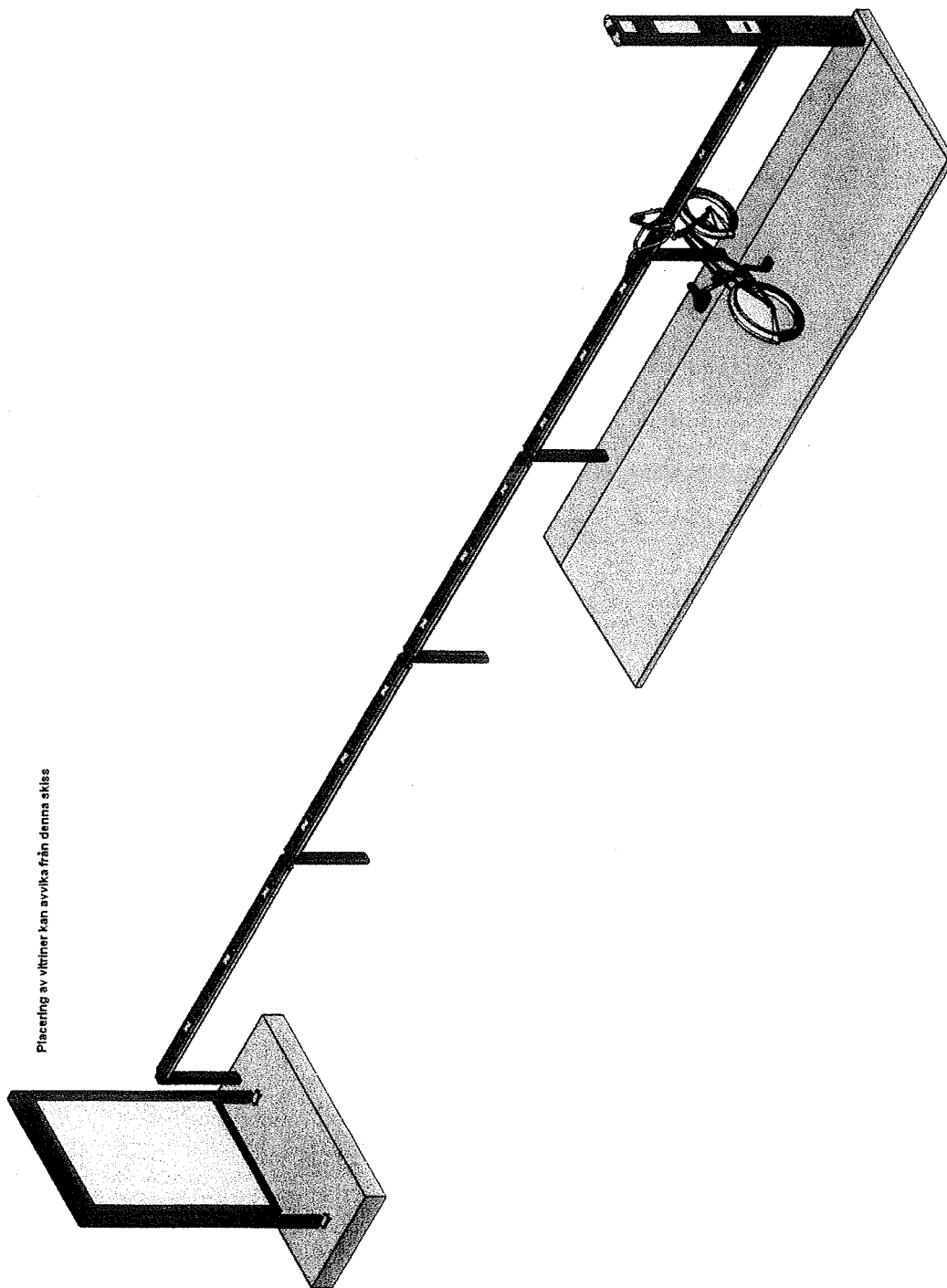

Östermalmens stadsdelsförvaltning
Registraturet/Konstlot
2006-07-06
Dnr 2006-720-380

REV	DESCRIPTION	DATE	APPROVED

Skissen visar grundmodul med 6 st plattor. För varje ytterligare modul med 3 plattor ökar storleken med 2216 mm.

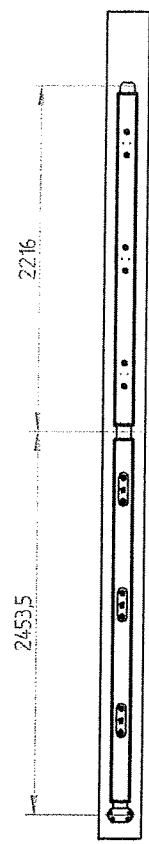
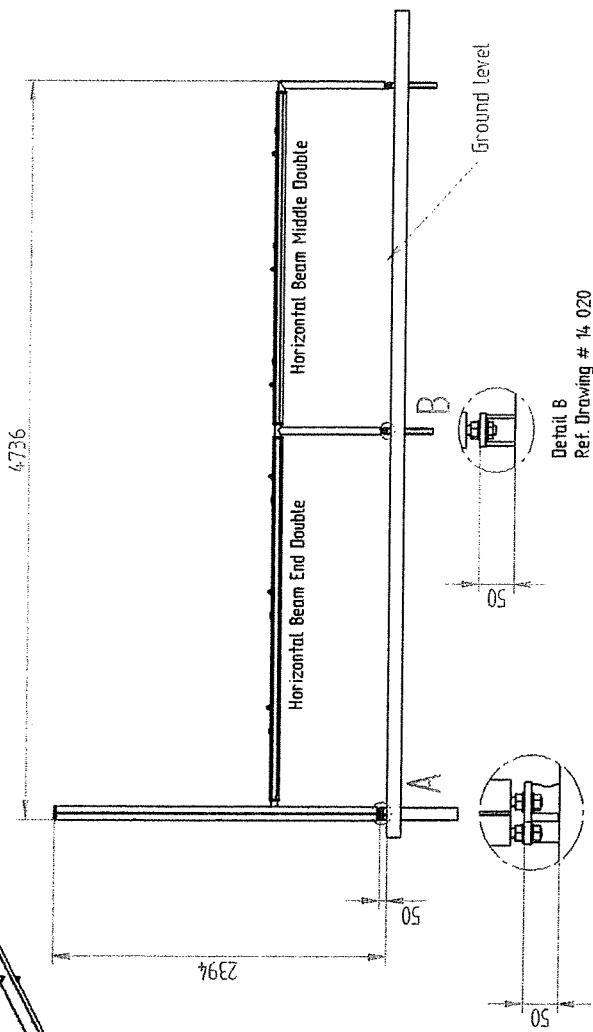
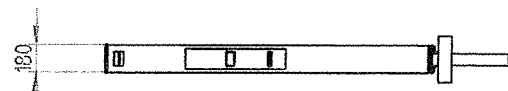
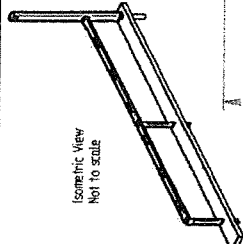

All dimensions taken from Center Line of Beams

DRAWN		NAME	DATE	SCALE	SHEET	TITLE
						frostprodukt
						General Assembly 6-Single Sided Rack
						FILE NAME: BK 6-SIDED RACK.rvt
						UNLESS OTHERWISE SPECIFIED DIMENSIONS ARE IN MILLIMETERS ANGLES: 30/45° GENERAL TOLERANCES: ±0,25mm

Österns Tekniska Byrå AB
Registraturet/Kansliet

2006-07-06
2006-780-380

Isometric View
Not to scale

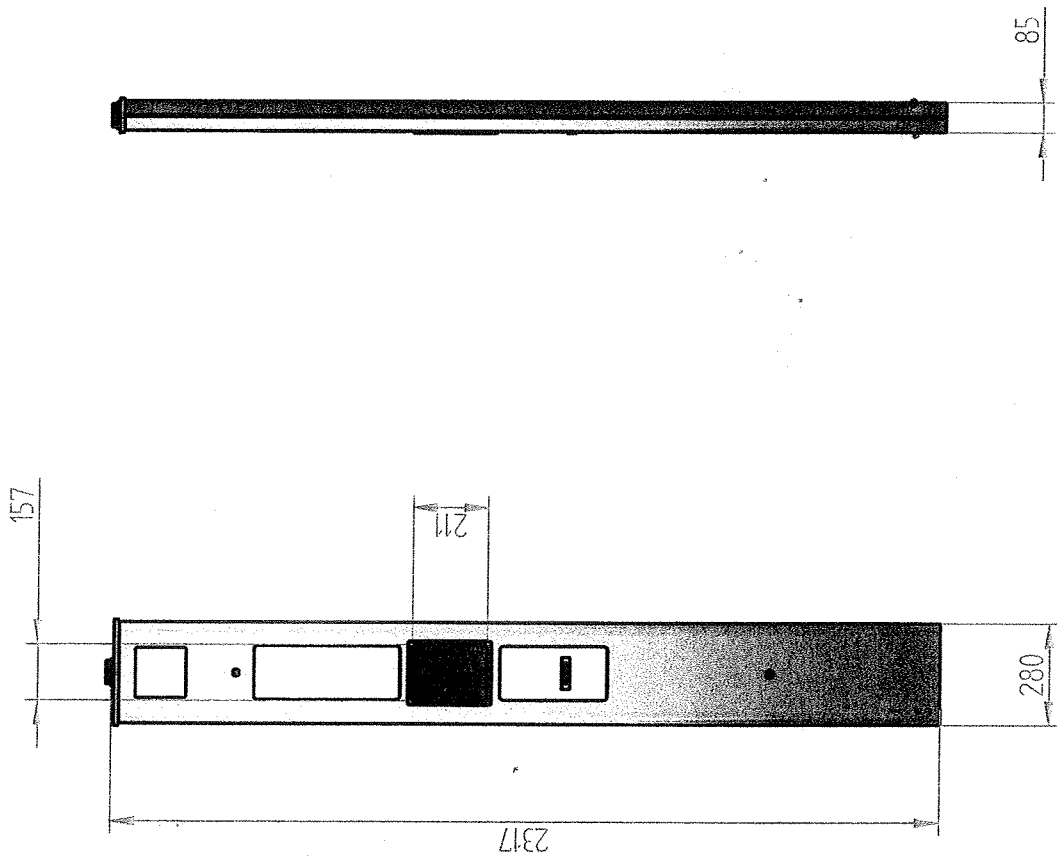

Title : Vertical Beam Stockholm	
DWG NO	FP 00 000
REV	A
DRAWN	Jann Frost
DATE	06/03/06
FILE NAME	Vertical Beam Card Reader Assy b.dwg
SHEET	1 OF 1



frost produkt as
rosenhoffgata 4 b
0569 oslo, norway
t. +47 91 38 38 34 f. +47 22 11 28 97

projection angle : 3rd
unless otherwise specified dimensions are in millimeters
general tolerance $\pm 0.25^{\circ}$ +/- 0.25mm
no burrs or sharp edges

Material :	
Finish :	
Notes :	

Oslo: Ansvarsselskapet
Registreret/Konstet

2006-07-06
2006-7-20-380

Teknisk beskrivning - Adshel

Innerbelyst fristående vitrinskåp i aluminium för affisch i Eurosizeformat. Fronten är i härdat glas. Lackad i Stockholmsgrönt (RAL 6009).

Mått vitrin: 1260 mm hög och 1810 mm bred.
Totalhöjd inklusive ben: 2500 mm
Affischyta: 1200 mm x 1800 mm.

Clear Channel tar genomgående stor hänsyn till miljöaspekterna i företagets verksamhet, t ex väljs rengöringsmedel med minsta möjliga miljöpåverkan.

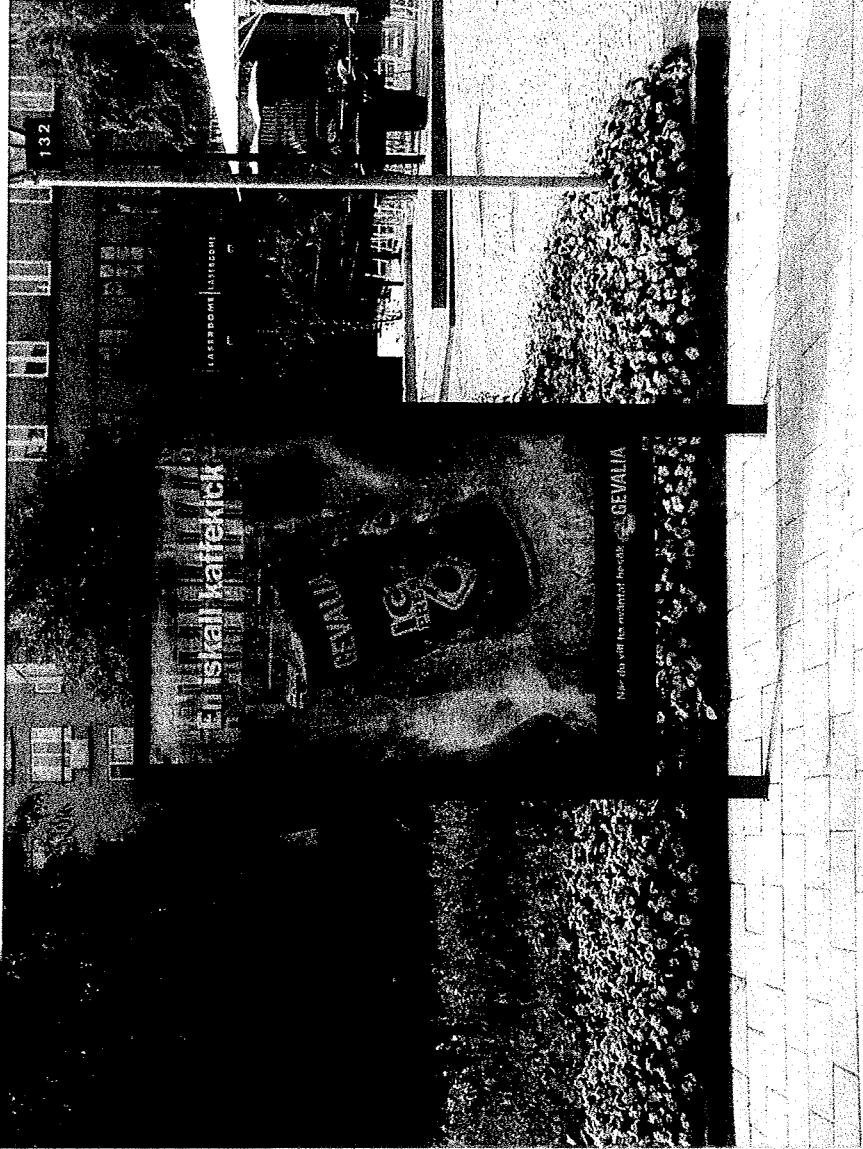

Fristående Eurosizevitrin på ben.

 CLEARCHANNEL