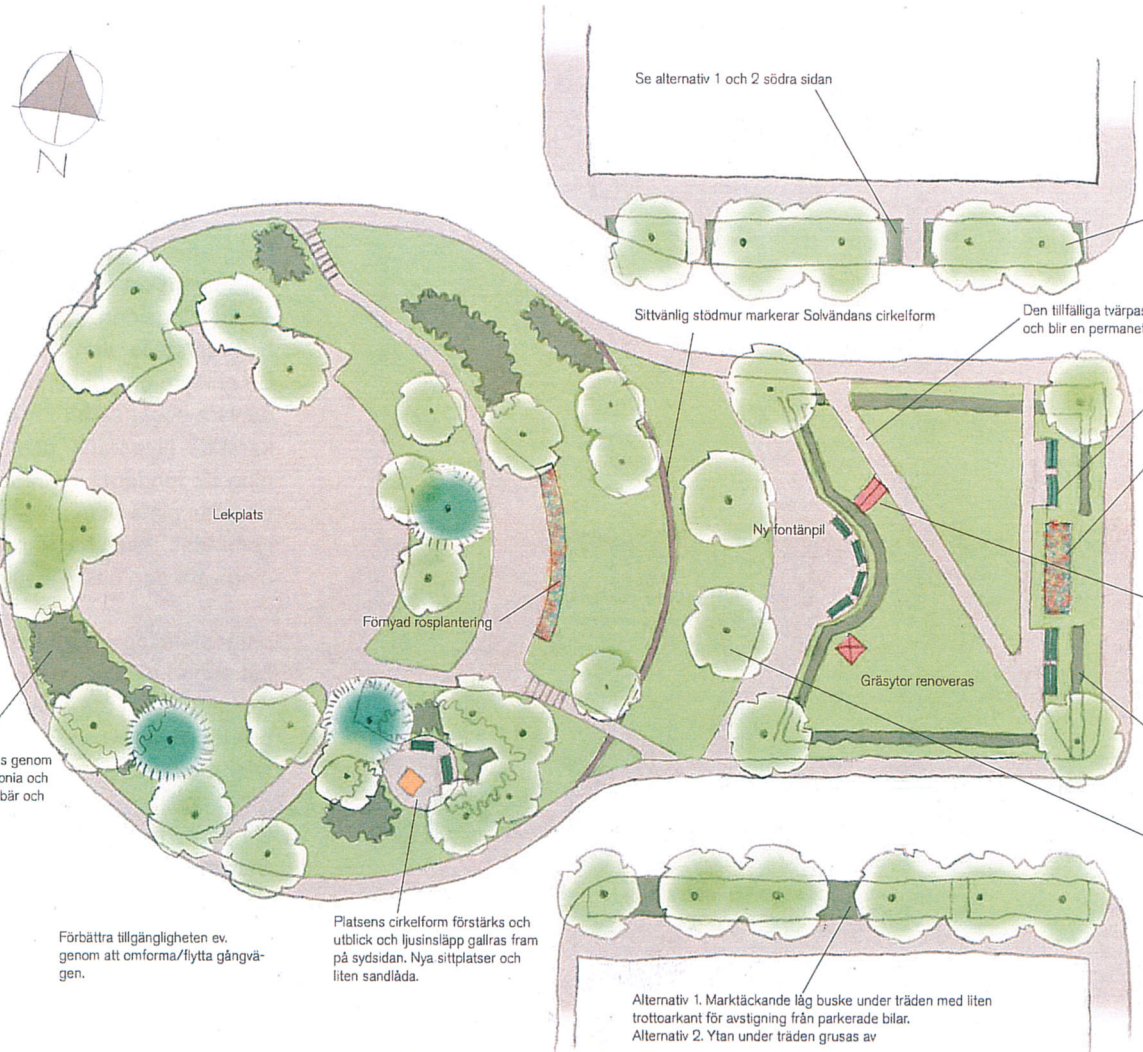

De två rötskadade almarna byts ut mot oxlar (samma sort som på andra sidan av Solvändan). Alternativt byts båda sidors träd ut mot exempelvis avenbok (finns på andra platser i Solvändan) som etablerar sig bra i både soligt och skuggigt läge.

Den tillfälliga tvärpassagen formaliseras och blir en permanet grusgång

Nya sittplatser i soligt skyddat läge innanför häcken

Ny perennaplantering med klassisk uppbyggnad, låg kantväxt och högsta växterna mot mitten. Betoning på försommar och sensommarblomning. Färgskala, vitt blåviolett, magenta. Tåliga väl beprövade perenner används. Krokus i blåvilett och vitt för vårflor.

Byggnader för ventilation och tillträde till elnätstationen i parken bör flyttas bort från parken alternativt reduceras så att de underordnas parkens gestaltning.

Hagtornshäcken renoveras, alternativt nyplanteras (obs jordbyte krävs om hagtorn planteras igen)

Solvändans naturkaraktär förstärks genom att kulturväxter som weigela, mahonia och spirea ersätts med exempelvis måbär och vildrosor

Två nya fontänpilar planteras på ny plats.
Alt. 1 Det bör undersökas om de två byggnaderna som hör ihop med elnätstationen går att flytta och om markförutsättningarna är sådana att träden kan planteras i direkt relation till den klippta häcken vilket vore att föredra.

Alt. 2 plantering enligt skiss.

skala 1:500 **Solvändan**