



Utbildningsförvaltningen UtbF
Grundskoleavdelningen
Box 22049
104 22 STOCKHOLM

Vår referens: Björn Lundgren

Stockholm 2011-03-15

Er referens: Gustav Widström

Projektredovisning – Ny skolpaviljong i 2 plan på Solhemskolan.

Refererande till gällande hyresavtal och Er beställning samt genomgångar med förvaltningen och skolan, erbjuder vi oss att utföra rubricerat arbete enligt nedan angivna förutsättningar.

- **Utförande**

Utförande enligt ritningar 2 st: Situationsplan, planritning av paviljongen

- **Ekonomi**

Vi redovisar hyran för den nya paviljonguppställningen på 770 m² med en 5-årig uppställning.

Vi kommer att reglera vår bedömda projektkostnad mot den verkliga efter genomförd uppställning.

Hyran/år vid en 5 årig uppställning

2 277 000 :- exkl moms

I ovan projektkostnad ingår köksuppställning i lärosalar med 120 000 kr, Torkskåp ingår med 48 000 kr samt TP med 15 000 kr. Demontage och avetableringskostnaden ingår i ovan projektkostnad med 490 000 kr

- **Tider**

SISAB måste omgående ha en beställning från er på genomförande av denna paviljong så att vi kan beställa paviljongen från PCS.

Om beställning erhålls den 23/3 kan inflyttning ske under w 38.

Om beställning erhålls den 27/4 kan inflyttning ske under w 42.

Ovanstående tider gäller underförutsättning att bygglov erhålls innan sommaren.

- **Övrigt**

I projektkostnaden ingår ej lös inredning och utrustning.

Vi har i projektkostnaden räknat med en enklare typ av varmgrund samt sadeltak och vattenburen värme ansluten till fjärrvärmens.



Med vänliga hälsningar

Skolfastigheter i Stockholm AB

Johan Castvall

Per Backe

Anders Eklund

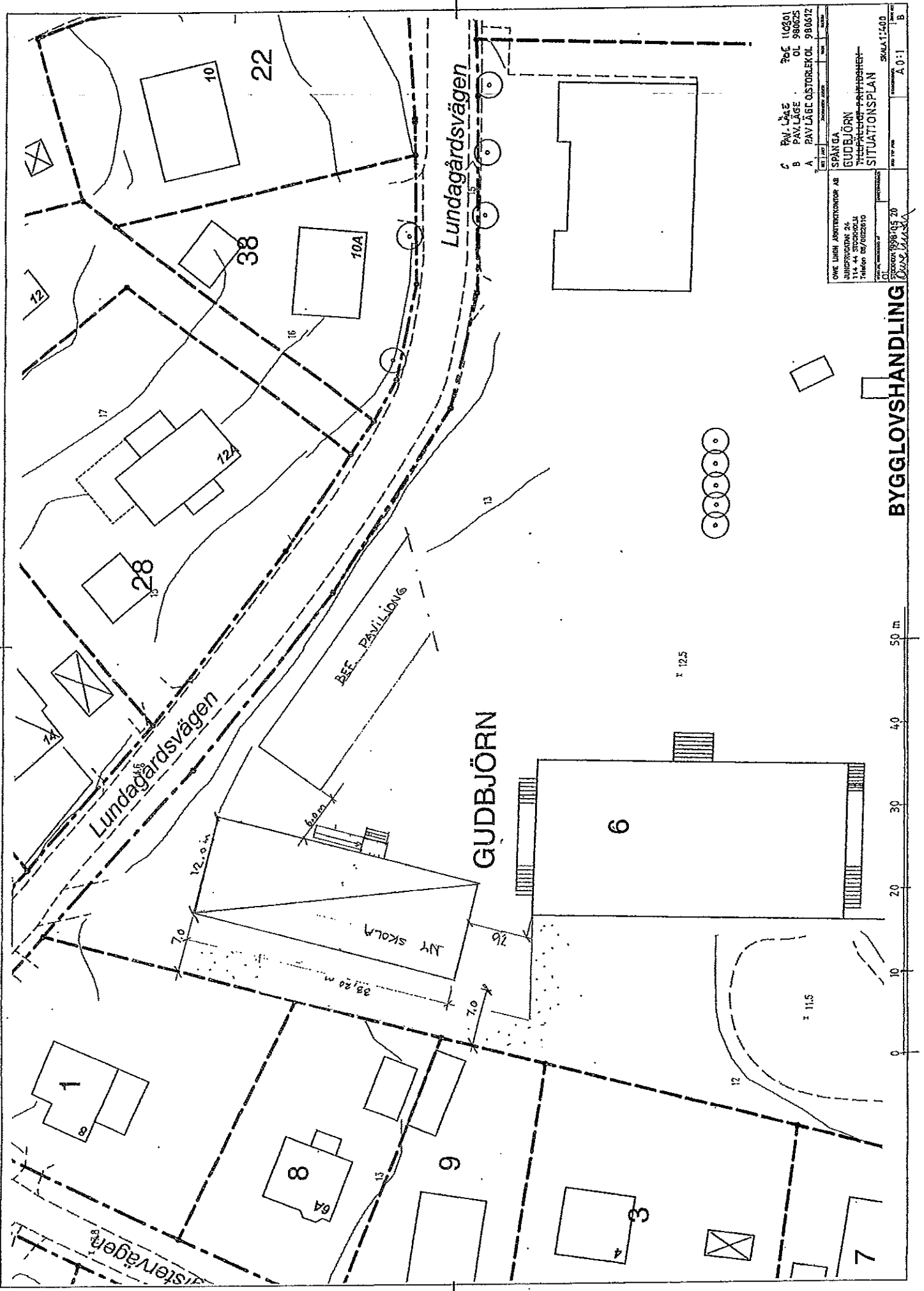

C PAV LÅGE 201 110201
 OL 99025
 B PAV LÅGE
 A PAV LÅGE QUSTORLEK OL 980612

ÖNSK LÖSN ANSTÄLLNINGAR AB
 HUSSTRÖM 24
 114 44 STOCKHOLM
 Telefon 08/4022610

SPÅNGÅ
 GULDBJÖRN
 TRIKÅRTORF-ANSTÄLLNINGS-
 SITUATIONSPLAN
 SKALA 1:500

BYGGLOVSHANDLING

50 m

4,0

3,0

2,0

1,0

0

GULDBJÖRN

Lundagårdsvägen

Lundagårdsvägen

BEC. PAVILLONG

NY SKOLA

6

11,5

12,5

12,0 m

7,0

8A

9

3

7

Rindögsvägen

Bil 1.

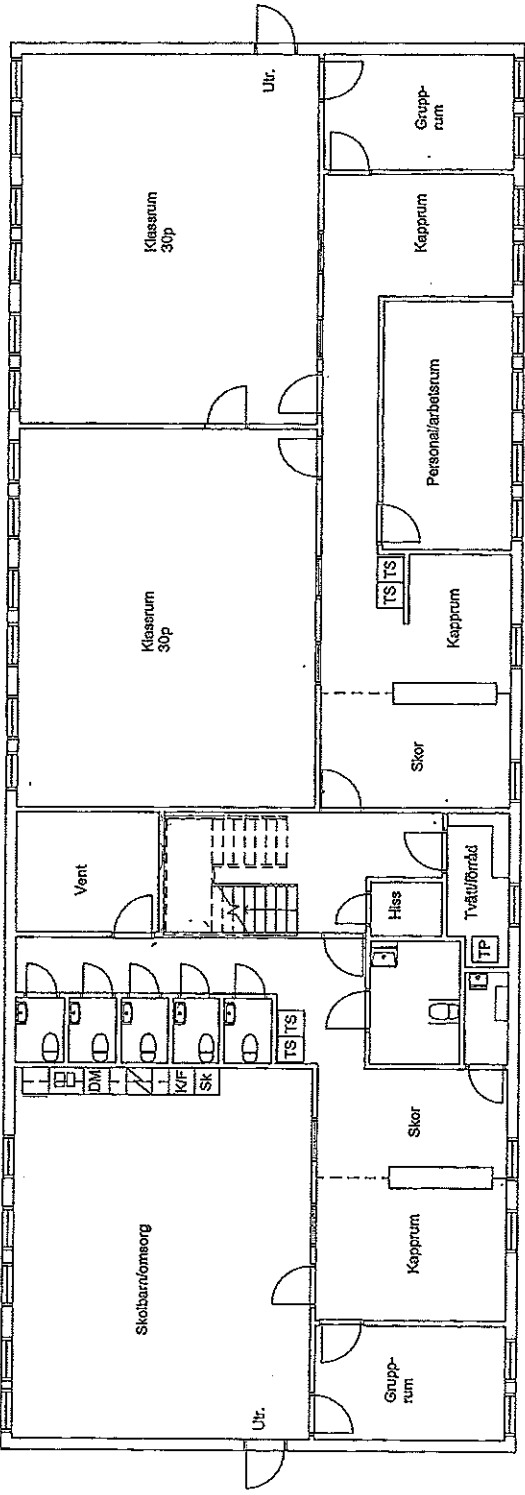

Plan 2

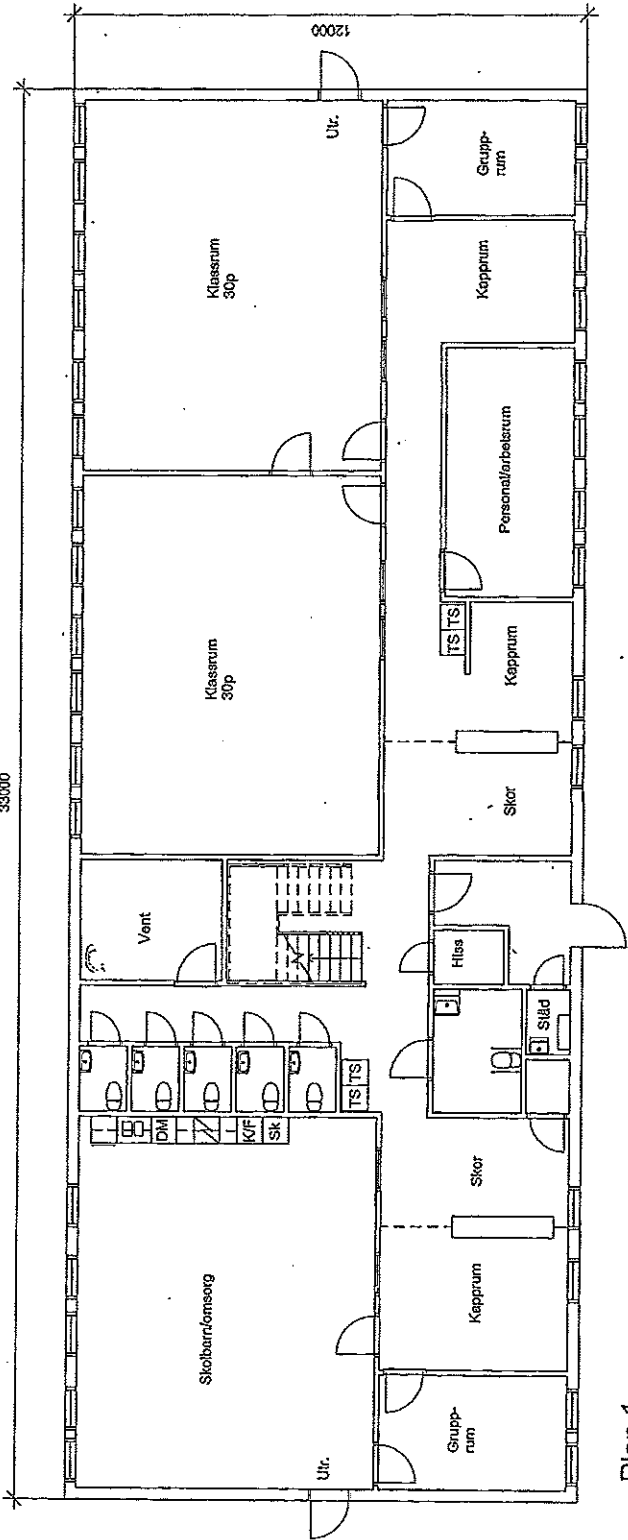

Plan 1

Förslag Solhemsskolan 2011-03 14 GH