



FÖRKLARINGAR

- ARBEITSOHRÄDESRÄNS 1 m UTANFÖR VERKLIG GRÄNS
- FASTIGHETSGRÄNS 0.5 m UTANFÖR VERKLIG GRÄNS
- NY HVÄKURVA. HÖJD STÅR ALLTID OVAN KURVA HÖJDEN SYFTAR TILL
- ±0.00 HÖJD
- +0.00 NY FÖRESLAGEN HÖJD
- DEF HÖJD SOM UTGÅR
- MUR OCH MURKRÖNSHÖJD
- UTSTRÄCKNING AV OCH ÖVERKANT GARAGETAK/FALLBETONG
- MÅTT I mm
- BE BEHÖVLIGT BERG I DAGEN
- DB a NY DAGVATTENBRUNN
- GR1 GRÄSYTA PÅ BJÄLKLAG ENL DETALJRITNING L3216.2-01
- GR2 GRÄSYTA ENL DETALJRITNING L3216.2-01
- GR3 ARHERAT GRÄS PÅ BJÄLKLAG MED FÖRRIKTNING ENL DETALJRITNING L3216.2-01
- GR5 ARHERAT GRÄS MED FÖRRIKTNING ENL DETALJRITNING L3216.2-01
- A1 KONSTRÄS FÄRG GRÖN ENL DETALJRITNING L3216.2-01
- A2 ASFALT PÅ BJÄLKLAG MED VÄLTAT GRUS 8-11 ENL DETALJRITNING L3216.2-01
- GA1.a BETONGHARKSTEN MED FÖRRIKTNING ENL DETALJRITNING L3216.2-01
- GA1.b GUMMFASCT PÅ BJÄLKLAG, FÄRG PATINA GREEN RAL 6000, ENL DETALJRITNING L3216.2-01
- GA1.c GUMMFASCT PÅ BJÄLKLAG, FÄRG GREEN RAL 6011, ENL DETALJRITNING L3216.2-01
- GA2.a GUMMFASCT PÅ BJÄLKLAG, FÄRG SIGNAL GREEN RAL 6032, ENL DETALJRITNING L3216.2-01
- GA2.b GUMMFASCT, FÄRG HAY GREEN RAL 6017, ENL DETALJRITNING L3216.2-01
- GA2.c GUMMFASCT, FÄRG ORANGE RAL 2004, ENL DETALJRITNING L3216.2-01
- GA2.d GUMMFASCT, FÄRG TURQUOISE BLUE RAL 5018, ENL DETALJRITNING L3216.2-01
- BS1 BAKSAND PÅ BJÄLKLAG ENL DETALJRITNING L3216.2-01
- BS2 BAKSAND ENL DETALJRITNING L3216.2-01
- G GRUSVÄG SLITLAGER 0-16
- K KROSS 12-16 mm, 150 mm UTHED FASAD
- KS KANTSTEN 6-12 cm VISNING, CAMPUS NATURGRÄS NORDFORM EL LKVV, ENL DETALJRITNING L3216.2-01
- TILLHÖRANDE ÖVERÖRNINGSSTEN ANVÄNDAS VID GARAGERARP.
- FASTSÄTTES ENL LEVERANTÖRENS ANVISNINGAR
- P5 KANTAVGRÄNSNING PLATTSTÅL ENL DETALJRITNING L3216.2-01
- PS2 VANGSTYCKE PLATTSTÅL ENL DETALJRITNING L3210.2-01
- M1 BLOCKMUR AV BETONG, KLÄS MED CORTEX, ENL DETALJRITNING L3210.2-01
- M2-M4 L-MUR KLÄS MED CORTEX, ENL DETALJRITNING L3210.2-01
- M5 PLATSGÄTTEN BETONGMUR UTEPLATSER, ENL DETALJRITNING L3210.2-02
- H6 GARDINMUR
- TR1-TR2 BETONG TRAPPA, ENL DETALJRITNING L3210.2-01
- TR3 TRAPPA I STÅL, ENL DETALJRITNING L3210.2-03
- TR4 TRAPPA SÄTTSTEG I BETONG/PLANSTEG I GRUS, ENL DETALJRITNING L3210.6-01
- RI-R2 RÄCKE ENL A
- R3 HANDELDÄRE, ENL DETALJRITNING L3210.2-01
- R4 HANDELDÄRE, ENL DETALJRITNING L3210.4-01
- BETONG RAMP LITNING 4/12
- BEHÖVLIGT LÖVTRÄD
- BEHÖVLIGT LÖVTRÄD SOM UTGÅR ALT FLYTTAS
- NYTT BARRTRÄD
- NYTT LÖVTRÄD ENL VÄXTLISTA
- HANDKAPPARKERING I ARHERAT GRÄS
- PARKERING I ARHERAT GRÄS, 2,5x3 m
- PARKERING HÅLAD PÅ ASFALT, 2x3 m

UTRUSTNING

- B1 BORD, ESCOFET "TRAMET", EL LKVV
- B2 BÄNK, ESCOFET "TRAMET", EL LKVV
- B3 BÄNK, ESCOFET "TRAMET", EL LKVV
- C... CYKELPOLLARE HÖLJA "BLENDIA", EL LKVV, LACKADE I TERKOS DE 418. FASTSÄTTNING ENL. PRODUCENTENS ANVISNINGAR.
- L1 LEKUTRUSTNING SMURROROG, 100 321 SLOTTSSÖR ENL LKVV
- L2 FASTSÄTTNING ENL LEVERANTÖRENS ANVISNINGAR.
- L3 LEKUTRUSTNING FÄDRELEK PYRULÖVER
- OR VIDES KOPPAR EL LKVV
- FASTSÄTTNING ENL LEVERANTÖRENS ANVISNINGAR.
- L4 LEKUTRUSTNING TERRÄNGANPASSAD RUTCH "OPEN SLIDE" NO 367000 RICHTER, 53x2 58x2 SLOTTSSÖR. FASTSÄTTNING ENL LEVERANTÖRENS ANVISNINGAR. KONTAKT: HATTIAS FRÖLING 0555-307 24.
- L5 VÄTTERLEK "SVANUNGEN" ARTNR 659000-1 SLOTTSSÖR
- M1 BARNVÄRDSUPPSTÄLLNING
- TYP 24 ÖNSJÖRT CYKELSTÄLL I TVÅ VÄNINGAR
- VEKSTÖ KONTAKT: TINA HOLM SÖRESEN 031-703 49 00
- B2 BÄNK RUNT NYPLANTERAD TALL
- FABRIKAT HÖLJA ARTIKELNUMMER 200-SÖH SORT "ORH", CYKELRING ELLER LKVV, REDIGERES 50 CH1 MARK.
- FÖRRÅD ca 2x4 m ENL A1 SENARE DEKRE.
- SOPBEHÅLLARE
- GUNNEBO FÖRRUKAT BARNSTUGESÄNSEL, BARNSTUGEGRIND
- MARKINFÄLLD BELYSNING, BEGA 8658
- BELYSNING PÅ HAST, KONISK STOLPE 5 m, 3 ST STÅLKÄSTARE FERON SUPERLIGIT COMPACT/STOLPE, ENL E
- POLLARBELYSNING SINES "EOS SQUARE" 5.459, ENL E

VÄXTLISTA

Träd	Nr	Antal	Namn	Kvalitet
1	16		Prunus 'Accolade', Prýdnadskorsbär	Högstäm, 3 x ompl H1, 12-14
2	5		Plusa röge, Svartfall	sh 2,3 m, sa 35-40 cm, klump 0-12 m.

FÖRESKRIFTER

HÄNVISNINGAR

- VA HANDLING
- K HANDLING, Fallbetong
- A HANDLING
- EL HANDLING
- MARKPLANERINGSPLANER
- 32L10.1-01
- 32L10.1-02
- 32L10.1-03
- 32L10.1-04
- DETLJRITNINGAR
- 32L10.2-01
- 32L10.2-02
- 32L10.2-03
- 32L10.2-04
- 32L10.2-01

Bilaga 1
 (4 sidor)

FHK20080812



BYGGHANDLING

niva
 1114 Industrihusvägen
 141 82 Stockholm
 Tel: 08 782 21 71, Fax: 08 782 99 54
 www.niva.se

<input type="checkbox"/> A	Bunnberg o Forshed 08-617 61 01
<input type="checkbox"/> K	Byggskoll AB 08-708 45 68
<input type="checkbox"/> VA	WSP Group 08-688 86 88
<input type="checkbox"/> VVS	Imek VVS 08-788 21 10
<input type="checkbox"/> Brand	Brick 08-410 10 251
<input type="checkbox"/> L	Nivå 08-702 12 77

REV	ART	BESKRIVNING AVÄR	SPR	DATUM

169 B2 Stockholm
 Telagonplan 4, Soho
 Tel 08-782 87 00

SJÖVIKSHÖJDEN ETAPP2
 MARKPLANERINGSPLAN
 ÖVERSIKT

SKALA A3 1:400
 A1 1:200

REV 1
 20080811 ASARRUDJEF

32A10-02
 2008-07-02 SÖREN ERIKSSON
 RITVAJ R. TOIVIO JMST 0216
 A3 1:200 SKALA: A1 1:100
 PLAN 2
 SÖVIKSHÖJDEN ETAPP 2
 A BILDNINGEN & FÖRBEREDELSEN 08-07 81 00
 K SÖREN LINDGREN BYGGK AB 08-08 48 18
 E KÄNDIS AB 08-27 04 48
 D VVS MERKYS AB 08-28 21 00
 C T FYSIKALISKA BYGGK AB 08-29 22 00
 B T MÅLFAKERSBYGGK AB 08-29 22 00

Bygghuset & Söhm
 168 83 Stockholm
 Tel 08 782 81 00
 brunberg@sohm.se

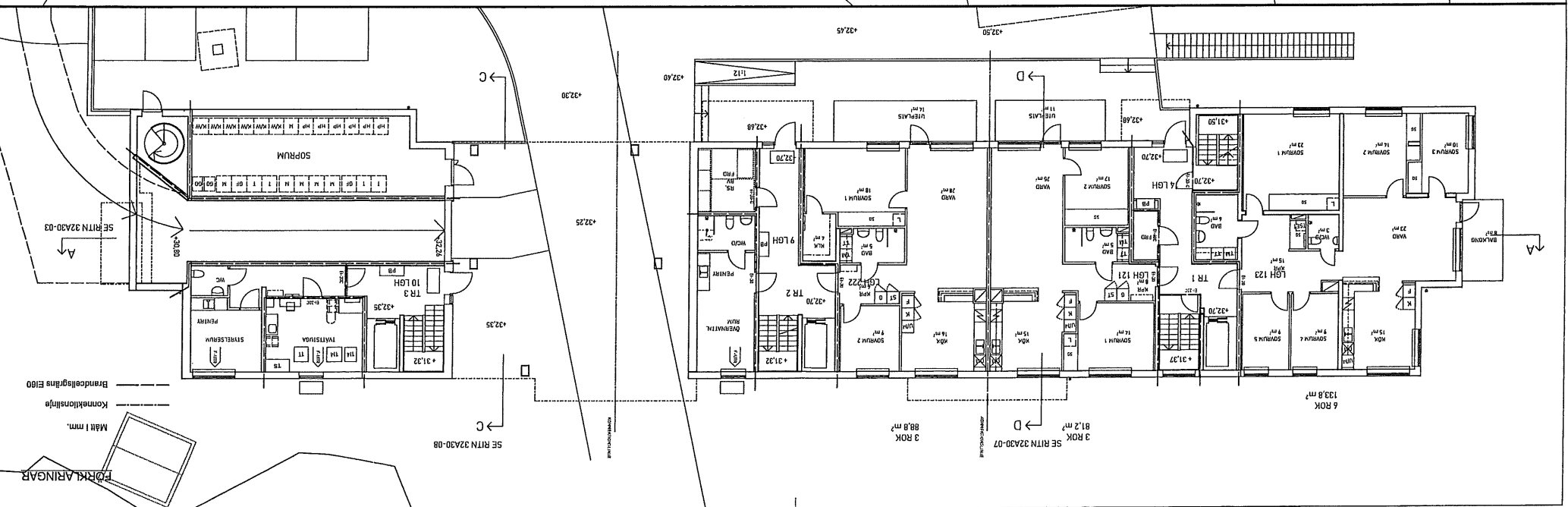
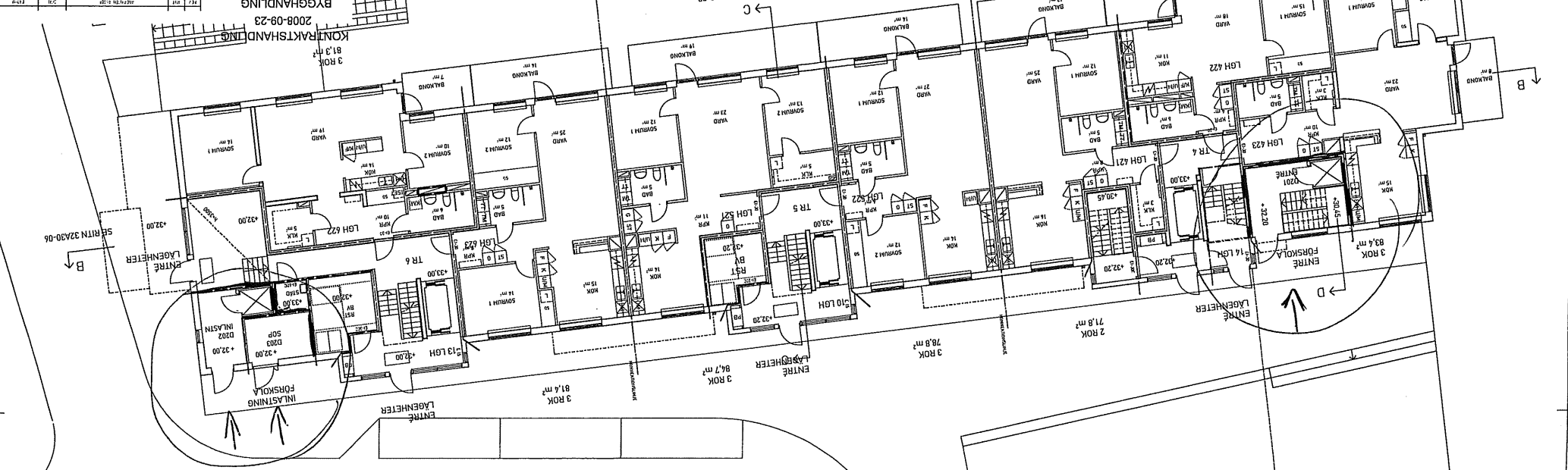

Mått i mm.

Konnexionlinje

Brandcellgräns E100

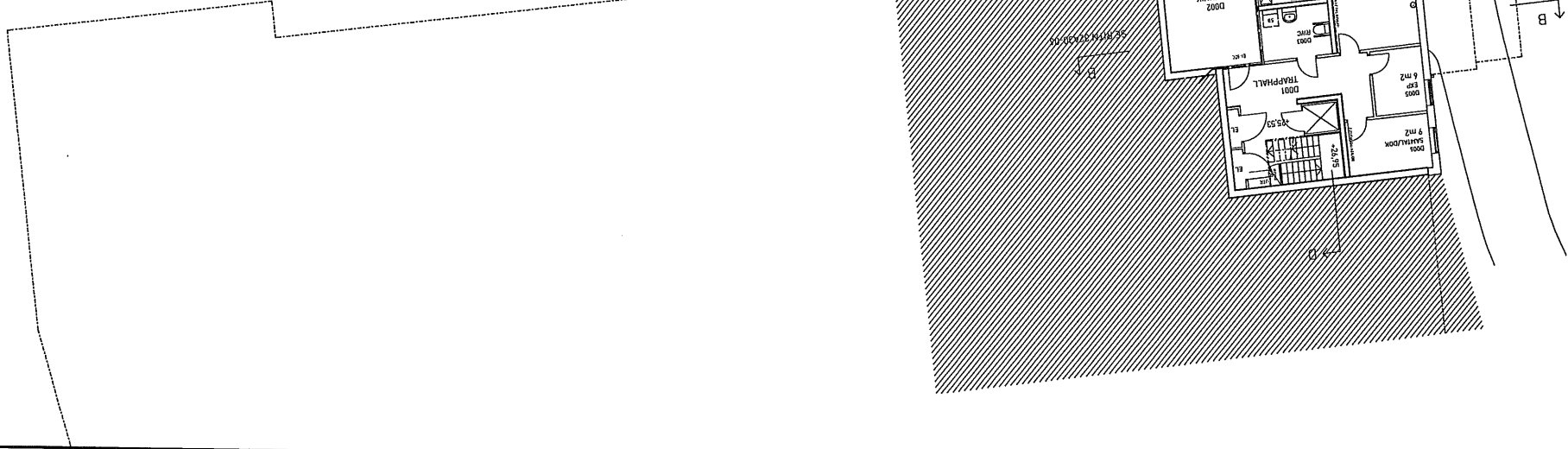

KONTRAKTSHANDLING
2008-09-23
BYGGHANDLING

Bygghandlingens namn: **hurnbergförshed**
Telefonnummer: **189 82 Björkholm**
Telefaxnummer: **189 82 Björkholm**
Telefonnummer: **189 82 Björkholm**

Bygghandlingens nummer: **PLAN 0**
Bygghandlingens titel: **SJÖVIKSHÖJDEN ETAPP 2**

Bygghandlingens datum: **2008-07-02**
Bygghandlingens skala: **SKALA: 1:1**
Bygghandlingens arkitekt: **SÖREN ERIKSSON**

- A. RUMMNING & FÖRHÄRNING 08 817 01 00
- K. SÖREN LUNDGREN BYGGK. AB 08 438 49 18
- B. SÖREN LUNDGREN BYGGK. AB 08 438 49 18
- C. SÖREN LUNDGREN BYGGK. AB 08 438 49 18
- D. SÖREN LUNDGREN BYGGK. AB 08 438 49 18
- E. SÖREN LUNDGREN BYGGK. AB 08 438 49 18
- F. SÖREN LUNDGREN BYGGK. AB 08 438 49 18
- G. SÖREN LUNDGREN BYGGK. AB 08 438 49 18
- H. SÖREN LUNDGREN BYGGK. AB 08 438 49 18
- I. SÖREN LUNDGREN BYGGK. AB 08 438 49 18
- J. SÖREN LUNDGREN BYGGK. AB 08 438 49 18
- K. SÖREN LUNDGREN BYGGK. AB 08 438 49 18
- L. SÖREN LUNDGREN BYGGK. AB 08 438 49 18
- M. SÖREN LUNDGREN BYGGK. AB 08 438 49 18
- N. SÖREN LUNDGREN BYGGK. AB 08 438 49 18
- O. SÖREN LUNDGREN BYGGK. AB 08 438 49 18
- P. SÖREN LUNDGREN BYGGK. AB 08 438 49 18
- Q. SÖREN LUNDGREN BYGGK. AB 08 438 49 18
- R. SÖREN LUNDGREN BYGGK. AB 08 438 49 18
- S. SÖREN LUNDGREN BYGGK. AB 08 438 49 18
- T. SÖREN LUNDGREN BYGGK. AB 08 438 49 18
- U. SÖREN LUNDGREN BYGGK. AB 08 438 49 18
- V. SÖREN LUNDGREN BYGGK. AB 08 438 49 18
- W. SÖREN LUNDGREN BYGGK. AB 08 438 49 18
- X. SÖREN LUNDGREN BYGGK. AB 08 438 49 18
- Y. SÖREN LUNDGREN BYGGK. AB 08 438 49 18
- Z. SÖREN LUNDGREN BYGGK. AB 08 438 49 18