

	BYGGNAD	BYGGNADENS AVSKR	BYGGNADENS	BYGGNADENS
FÖRSLAGSHANDLING	X A	TN Krestell AB	196-2012	
RELATIONSHANDLING	K	Köber & Mellin AB	19-2013M	
BYGGHANDLING	VVS	VVS- & Energiteknik AB	19-2013M	
FÖRFRÅGNINGSUNDERLAG	E	Upplysningstjänst Upplysning AB	19-2013M	
BYGGLOVSRTNING	M	Canart Projekttering AB	19-2013M	
PRELIMINÄR HANDLING	C	Bygghuset Projekt AB	19-2013M	
	P. HÄGFORS	J-ES		
	2019-15-17	B. SUNDGREN		

SKOLFÄSTIGHETER  
STOCKHOLM AB

BYGGNADENS AVSKR	BYGGNADENS	BYGGNADENS	BYGGNADENS
Kv LOCKNÄLEN 2	NR: 8285	KATA DAHLSTRÖMS GATA	PLAN 101
		NYBYGGNAD FÖRSKOLA	
PLANRITNING	SKALA 1:50		
	1:100 (A3)		
BYGGNADENS	BYGGNADENS	BYGGNADENS	BYGGNADENS
881639	A30-A011		

PILARER 1.

REF. A30-ARLIDING

LAGER 0218 74 (S311)

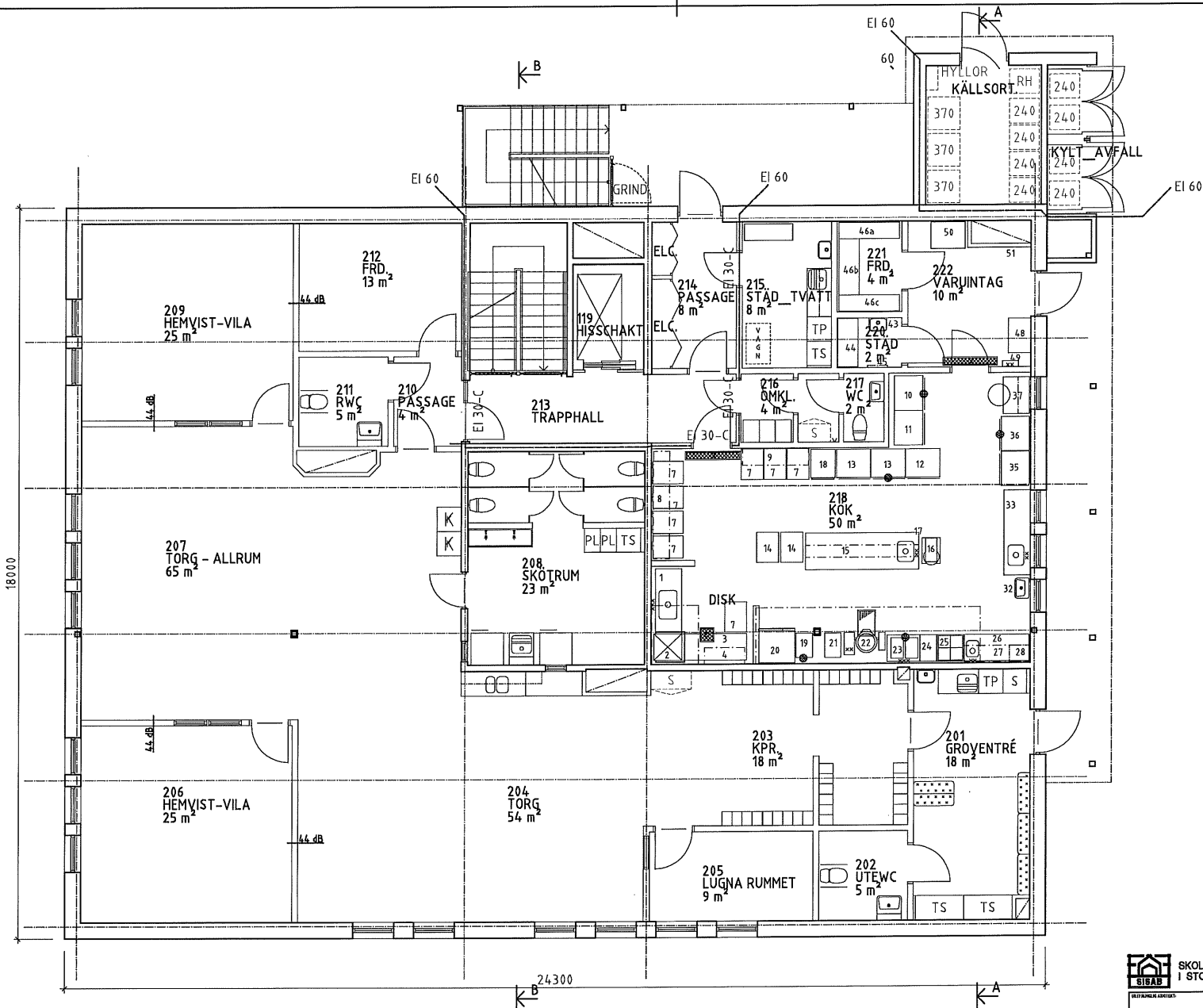

PLAN 200 + 47.70

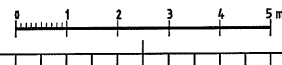

- FÖRSLAGSHANDLING
- RELATIONSHANDLING
- BYGGHANDLING
- FÖRFRÅGNINGSUNDERLAG
- BYGGLOVSRTNING
- PRELIMINÄR HANDLING

SKOLFÄSTIGHETER I STOCKHOLM AB		NET ANT RÄDDNING AVSKR SÖK DATUM
X   A TH Krensell AB 1961-2011 K Kiver & Mellin AB 18-796394 VVS   E VVS- & Energiteknik AB 18-0314103 E Uppsala Elteknisk Uppläsning AB 18-032111 M Conarc Projekttering AB 18-032111 C RaJara Ingenjörer AB 18-102111	Kv LOCKNÄLEN 2 NR: 8285 KATA DAHLSTRÖMS GATA NYBYGGNAD FÖRSKOLA PLAN 200	PLANRITNING SKALA 1:50 (A3) 1:100 (A3) ARBETSNUMMER 181639 RITNINGEN A30-A021
BYGGLOVSUTGÅVA P. HAGFORS 2019-15-17	BYGGLOVSUTGÅVA J-ES 2019-15-17 B. SJÄNDGREN	ARBETSNUMMER 181639

REF. A30-A01010

LAGER 03ab 94 (SBI)

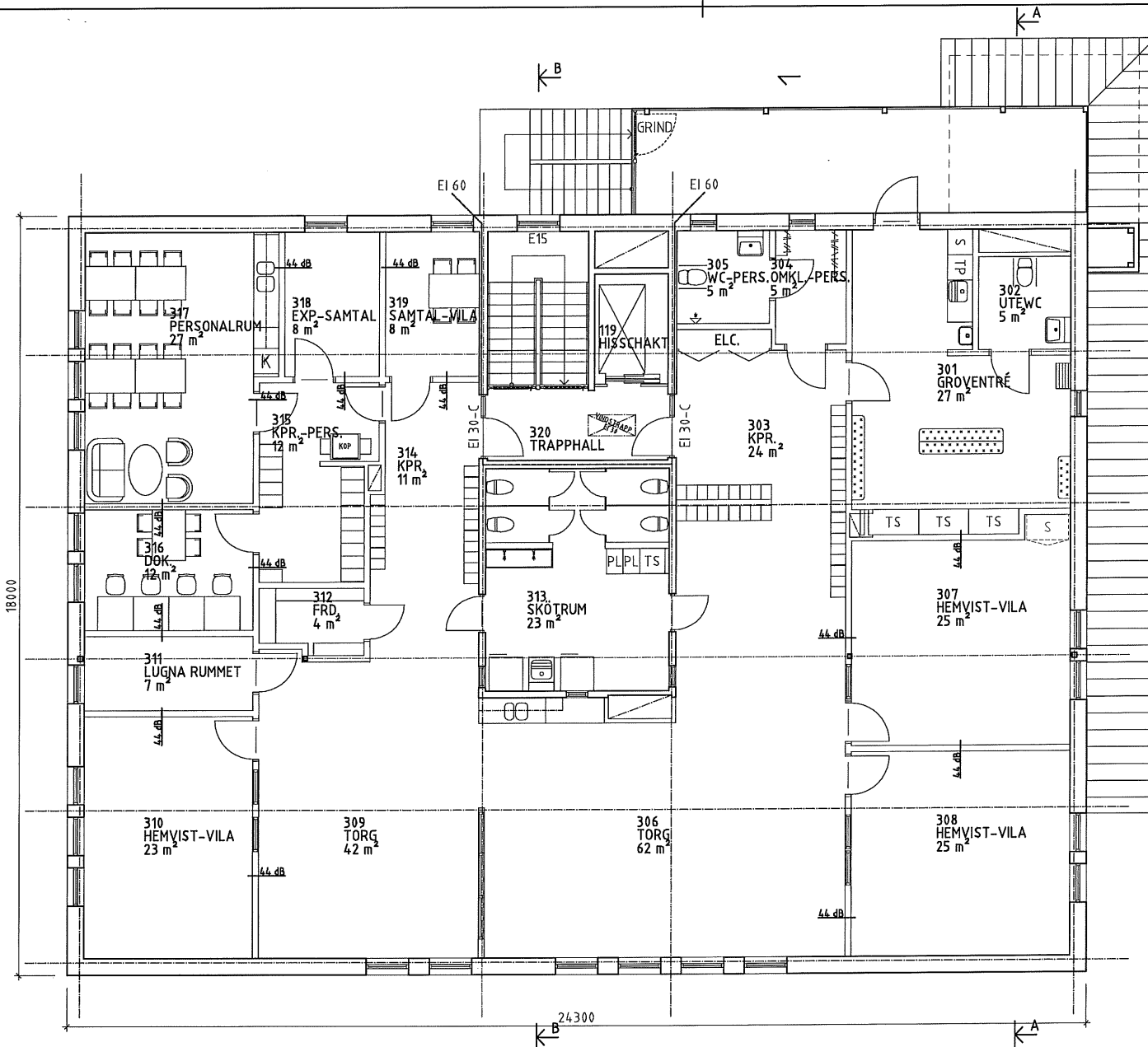

PLAN 300 + 51.00

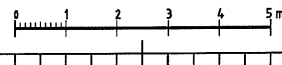

<b>SKOLFÄSTIGHETER I STOCKHOLM AB</b>		BET: ANT: ANDRINGSÄNDNING AVSICHT: SÖK: DATUM:
X   A TH Kvarnall AB 1961-2014 K Käver & Mellin AB 18-190304 VVS Företag VVS-4 Energiteknik AB 18-0914101 E Uppsala Elkvarn i Uppland AB 18-091711 M Cansarc Projektiering AB 18-0918101 C Råbjerg Ingerjöter AB 18-102211	NR: 8285 KATA DAHLSTRÖMS GATA NYBYGGNAD FÖRSKOLA PLAN 310	PLANRITNING SKALA 1:100 (A3)
BYGGLOVS- RITNING 2019-15-17	B. SANDGREN	ARBETSNUMMER 181639

- ▶ FÖRSLAGSHANDLING
- ▶ RELATIONSHANDLING
- ▶ BYGGHANDLING
- ▶ FÖRFRÅGNINGSUNDERLAG
- ▶ BYGGLOVS-  
RITNING
- ▶ PRELIMINÄR HANDLING

REF. A30-ANSLÖTNING

LAGER 8 sid 94 (5/11)

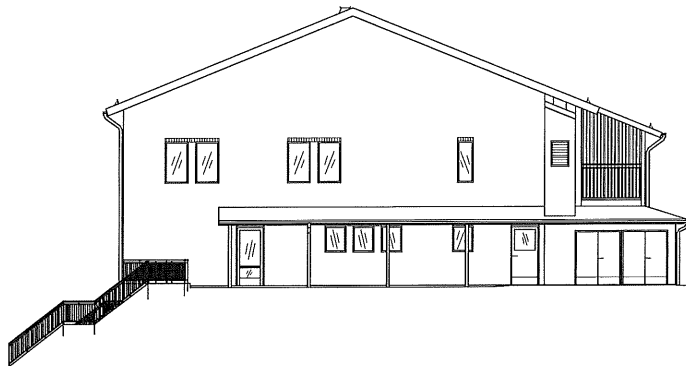

FASAD MOT SYDÖST

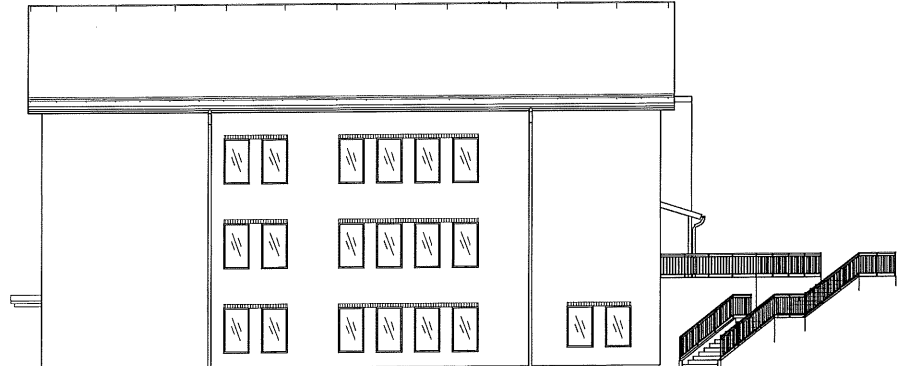

FASAD MOT SYDVÄST

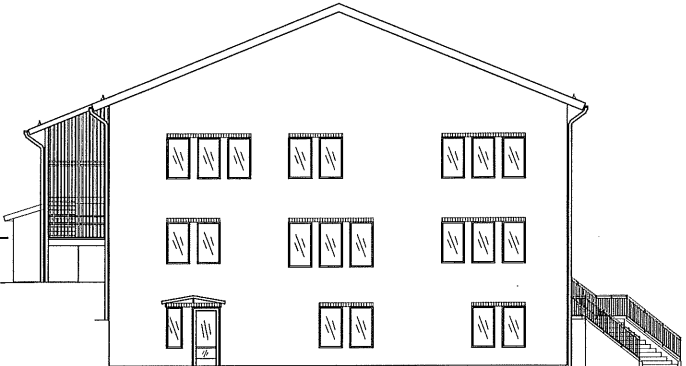

FASAD MOT NORDVÄST

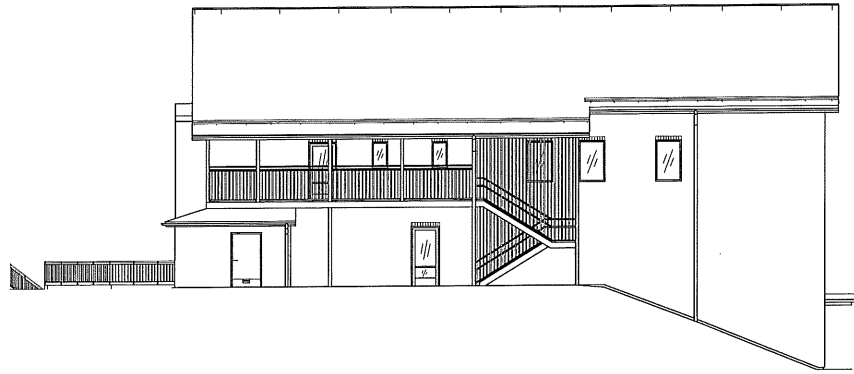

FASAD MOT NORDÖST

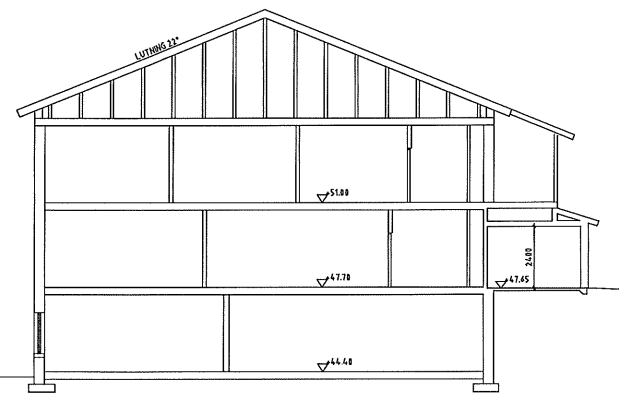

PRINCIPSEKTION A-A

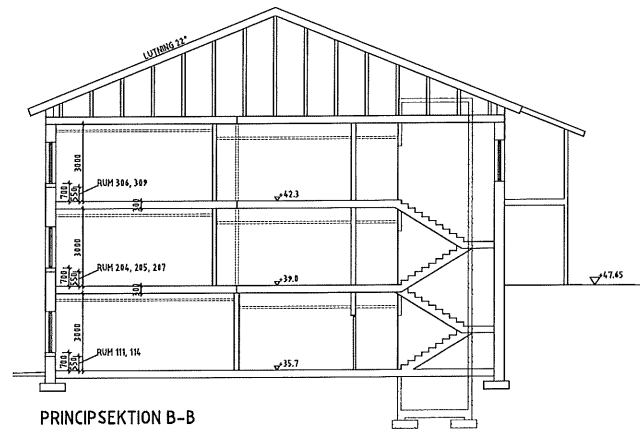

PRINCIPSEKTION B-B

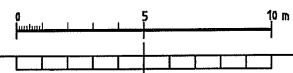

BEFÄLLNING	BYGGNAD	BYGGNADENS AVSEENDE	BYGGNADENS NAMN	BYGGNADENS ADRESS
X	A	TH Kennell AB	191-0311	
K	K	Kiver & Mellin AB	18-79194	
VVS	F	VVS-föret VVS- & Energiteknik AB	18-0111318	
E	E	Uppsala Elkonstrukt / Uppland AB	18-0111311	
M	M	Constru Projekt AB	18-0111311	
C	C	Bygghuset AB	17-7111111	

BYGGNADENS AVSEENDE	BYGGNADENS NAMN	BYGGNADENS ADRESS
Kv LOCKNÄLEN 2		
NR: 8285		
KATA DAHLSTRÖMS GATA		
NYBYGGNAD FÖRSKOLA		

  

BYGGNADENS AVSEENDE	BYGGNADENS NAMN	BYGGNADENS ADRESS
FASADER, PRINCIPSEKTION		
SKALA 1:100		
BYGGNADENS AVSEENDE		
BYGGNADENS NAMN		
BYGGNADENS ADRESS		

- FÖRSLAGSHANDLING
- RELATIONSHANDLING
- BYGGHANDLING
- FÖRFRÅGNINGSUNDERLAG
- BYGGLOVS-RITNING
- PRELIMINÄR HANDLING

REF. A30-ASF01

LAGER 0218 74 (SBI)

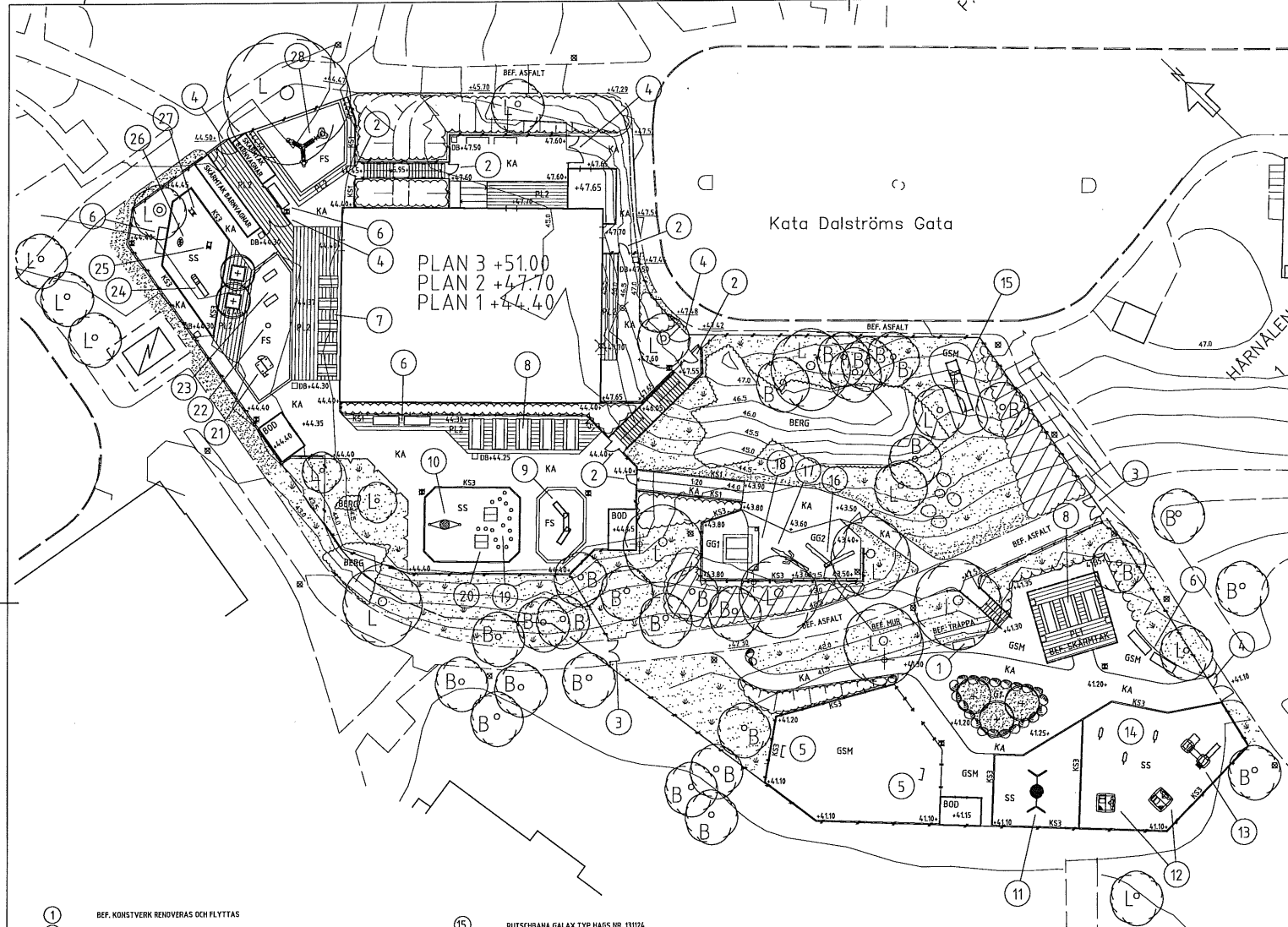

**FÖRKLARINGAR**

- TOMTGRÄNS, ENTREPRENADGRÄNS
- 00.00 BEFINTLIG MARKHÖJD
- +00.00 NY MARKHÖJD
- DB NY DAGVATTENBRUNN
- KA KÖRBAR ASFALT
- PL1 PLATTYTA BETONGPLATTOR 350X350X10 MM SLÅTA GRÅ
- PL2 PLATTYTA BETONGPLATTOR 350X350X10 MM SLÅTA GRÅ
- GSM GÅNGNYTA STENMÖBL
- SS SANDYTA STRID SAND
- FS SANDYTA FÖRMBAR LEKSAND
- GG1 FALLSKYDDSYTA GUMMGRANULAT FÄRG RÖD
- GG2 FALLSKYDDSYTA GUMMGRANULAT FÄRG BLÅ
- G1 PLANTERINGSYTA GRÄS, FÄRDIG GRÄSTORV
- G2 PLANTERINGSYTA GRÄS, SÅDD
- BEF. NATURMARKSYTA
- PLANTERINGSYTA BUSKAR
- BEF. BUSKPLANTERING
- BEF. BEVARTAT TRÄD, B = BARRTRÄD, L = LÖVTRÄD
- BEF. TRÄD SOM TAS BORT
- NYTT PLANTERAT TRÄD MED TRÄDGROPSFUNDAMENT AV BETONG
- NYTT PLANTERAT TRÄD
- STÖDMUR AV L-STÖD BETONG, H:500-1000 MM
- TRAPPA MED GÄTTSTEG AV BETONG
- STÖDMUR AV PLATSGUTEN BETONG MED SPJÄLRÄCKE AV STÅL HÖJD 1400 MM, RÄCKEN UTLED TRAPPA HÖJD 900 MM
- KS1 KANTSTÖD AV BETONG TYP TRÄDGÅRDKANTSTÖD
- KS3 KANTSTÖD AV TRÄ 50X200 MM
- SANDLÅDESARG ENLIGT SISAB'S REFERENSRITNING M3, TYP 1
- RÄCKE AV STÅL HÖJD 900 MM MED MELLANLIGGANDE FÖLJARE PÅ 500 MM, I TRAPPOR OCH RAMP ÄVEN MED HÄNDELEDARE PÅ 600 MM
- NÄSTÅNGSEL MED ÖVERLIGGARE, PLASTAT GRÖNT, NÄTHÖJD 1200 MM
- SPJÄLSTAKE AV TRÄ, HÖJD 700 MM
- PLANTERINGSKYDD, PERMANENT, ENLIGT SISAB'S REFERENSRITNING M4
- NY BELYSNINGSSTOLPE ENLIGT EL-HANDLING
- BEF. BELYSNINGSSTOLPE
- CYKELSTÄLL TYP NIFO STRËGET
- JORDSTEN

**ANM.**  
REDSKAPSDODAR OCH SKÄRMTAK FÖR BARNVAGNAR ENLIGT A-HANDLING

- 1 BEF. KONSTVERK RENOVERAS OCH FLYTTAS
- 2 BARNSTUGEGRIND TYP GUNNEBO, BREDD 1000 MM, ANTAL 6 ST
- 3 BARNSTUGEGRIND TYP GUNNEBO, BREDD 1000x1000 MM, ANTAL 2 ST
- 4 BARNSTUGEGRIND TYP GUNNEBO, BREDD 1000x1500 MM, ANTAL 5 ST
- 5 MINIMÅL TYP HAGS NR. 19277, ANTAL 2 ST
- 6 REDSKAPSLÅDA TYP SBI, ANTAL 6 ST
- 7 BEF. FLYTTADE BÄNKBORD
- 8 BÄNKBORD TYP HAGS NR 157095, ANTAL 8 ST
- 9 VATTENLEKLÄDOR TYP LEKA
- 10 KOMPISGUNGA TYP SLOTTSRÖD PIRR NR 5201
- 11 FÅGELBODGUNGA TYP LAPPSET NR 020417H
- 12 BEFFINTLIGA FLYTTADE LEKHUS
- 13 BEF. FLYTTAD KOHLEK
- 14 BEFINTLIGA FLYTTADE GUNGDJUR

- 15 RUTSCHBANA GALAX TYP HAGS NR. 131024
- 16 ORH TYP SIK HOLZ NR. 7.6, ANTAL 2 DELAR
- 17 KROKODIL SIK HOLZ TYP NR. 7.91
- 18 FISKESTUGA TYP SIK HOLZ "TAKA-TUKA" NR. 3.9, MED BRYGGÅ NR. 3.9.1
- 19 BALANSKUBB AV NEDGRÄVD STOCK, ANTAL 15 ST
- 20 LEKHUS MNI TYP LEKA, ANTAL 2 ST
- 21 LEKHUS TYP KOMPAN NR. M7000P
- 22 SANDBORD TYP KOMPAN NR. M627P
- 23 DJURSKULTURER TYP SLOTTSRÖD NR. 9714, ANTAL 2 ST
- 24 RUTSCH TYP KOMPAN NR. M327P
- 25 GUNGLEK TYP KOMPAN NR. M123P
- 26 GUNGLEK TYP KOMPAN NR. M164P
- 27 GUNGLEK TYP KOMPAN NR. M113P
- 28 VATTENSTJÄRHA TYP KOMPAN NR. M591P

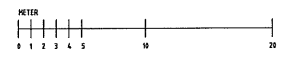

**FÖRSLAGSHANDLING**

<b>SKOLFÄSTIGHETER I STOCKHOLM AB</b>		<b>BEF. ANT</b> Kväver & Mellin AB VVSFirst VVS- & Energiteknik AB Uppsala Ekonsult i Upland AB Comarc Projektier AB Råbergs Ingenjörer AB	<b>KONVENSJON AVSÖR</b> <b>SIK</b> Kväver & Mellin AB VVSFirst VVS- & Energiteknik AB Uppsala Ekonsult i Upland AB Comarc Projektier AB Råbergs Ingenjörer AB	<b>DATUM</b> 2009-05-07
<b>MARKPLANERINGSPLAN</b>		<b>SKALA</b> 1:200 1:400 (A3)	<b>MARKNÄMNET</b> 09009	

BILAGA 2

FILMARN M1-2