

XREF: 102 Medelhavsbyrå AB, S:\PEARKUPPBRAG_6100_S\1101275\S1AB_Vasaloppsvägens CAD\VI A\BTI_Komp\FÖRSLAGSTEXT_644

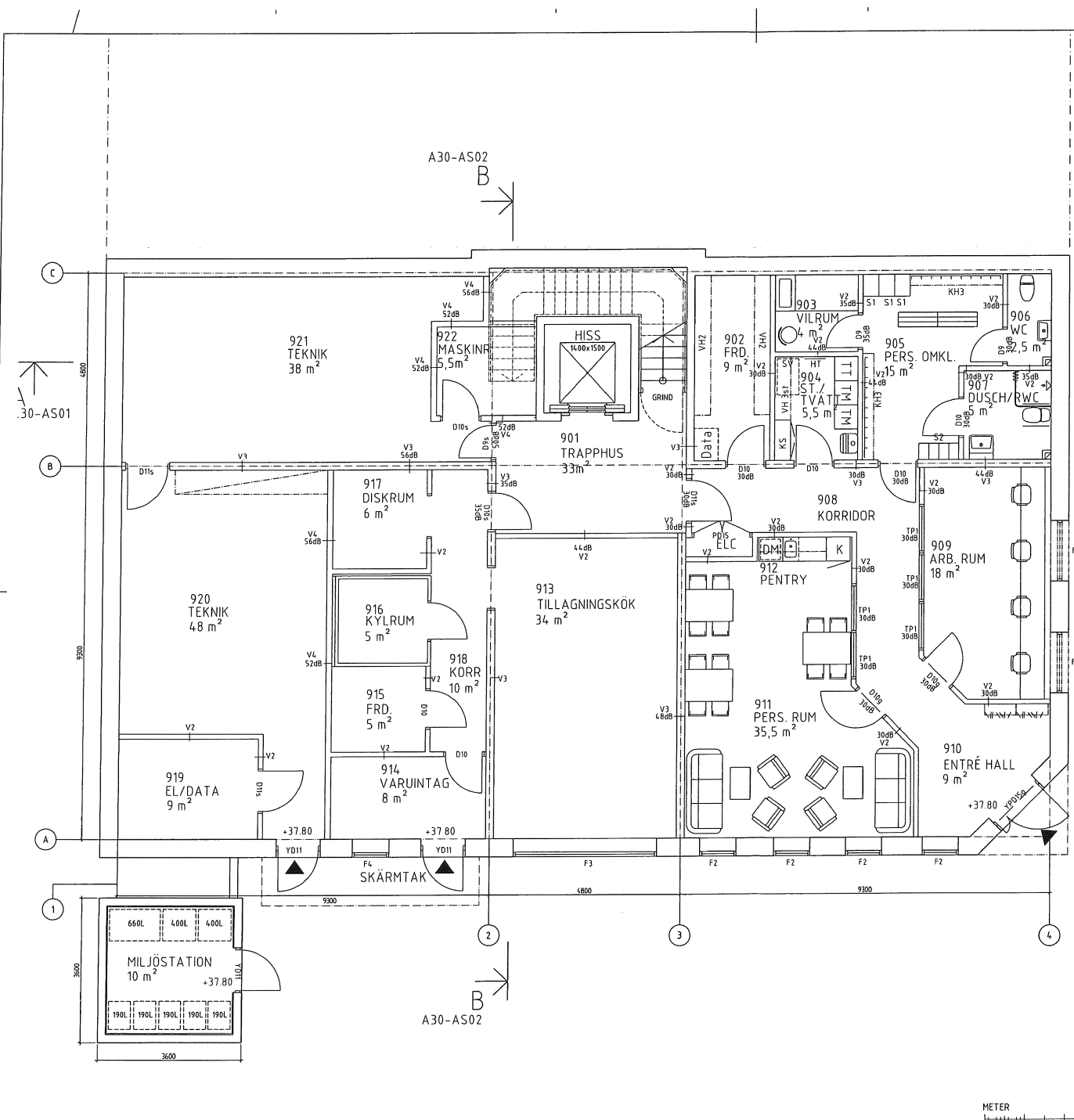

FÖRKLARINGAR

- V VÄGGAR
- E FÖNSTER
- D ÖRRAR
- TP TRÄGLASPARTIER
- ME METALLGLASPARTIER
- SD SKJUTÖRRAR

FÖRESKRIFTER

- ALLA HÄTT I 1MM
- ALLA VÄGGAR BYGGS UPP TILL BJÄLKLAG
- V1 **SKYMTVÄGGAR**
Maxhöjd: 3100mm
Tjocklek: 95mm
70 Förstärkningsregel c 450
12 plywood
13 gipsskiva
- V2 **LÄTT VÄGGAR**
Maxhöjd: 3100mm
Tjocklek: 120mm
13 gipsskiva
12 plywood
70 stålregel c 450
12 plywood
13 gipsskiva
- V3 **BETONG VÄGGAR ENL. K**
Maxhöjd: 3100mm
Tjocklek: 200mm
- V4 **FLÄKTRUMSVÄGG**
Maxhöjd: 3100 mm
Tjocklek: 145mm
12 plywood
95 Förstärkningsregel c 450
90 Minull
12 plywood
13 gipsskiva

FAST INREDNING

- KH KAPPHYLLA
- RH1 KOMB. A, VÄGGSKENOR 1600 MM, KAPPHYLLA MED MELLANVÄGGAR 3 X 200 MM, SKYHYLLA MED MELLANVÄGGAR, DRÖPPLÅT 3 X 200 MM
- KH2 FRISTÄNDE T-STATIV, ÖUBBELSDIGT. KAPPHYLLA MED MELLANVÄGGAR 4 X 200 MM, KROKLIST 800 MM, SKYHYLLA MED MELLANVÄGGAR, DRÖPPLÅT, 4 X 200 MM
- KH3 KOMB F, VÄGGSKENOR 1910 MM, HATTHYLLA UTAN MELLANVÄGGAR 800 MM, SKYHYLLA 800 MM UTAN MELLANVÄGGAR, MED DRÖPPLÅT.
- AT ANSLAGSTAVLA, FABR. TABULA EL LK.V. LINJE UTAN RAM ÅTA H=1600 X B=1220 MM, MONTERAS PÅ VÄGG MED ÖK 2100 ÖFG. ÅT2, H=1000 X B=1220 MM, MONTERAS MED ÖK 2100 ÖFG.
- KS KEMIKALIESKÅP B=1000, D=400 H=1900, PLÅT
- SV STÄDVÄGN
- HT HANDDUKTORK
- S1 KLADSKÅP MED FASTMELLANVÄGG, B=400, H=1700 HÄNGLÅSBESLAG
- S2 FEM FACKSKÅP, B=250, D=400, HÄNGLÅSBESLAG
- SB SKÖTBORD, SE RITN A46-AU01
- SV STUVELVÄGG, TYP ADDE, FABR. FORM O MLJÖ EL LK.V. H=2000 X B=600 MM, MONTERAS MED ÖK 2100 ÖFG.
- VH VÄGGHYLLA, KONSOLLER PÅ VÄGGSKENOR LÄNGD PÅ HYLLOR SE PLANRITN. VÄGGSKENOR MONTERAS ÖK 2100MM ÖFG ÖAR INGET ANNAT ANGES PÅ RITNING.
- VH1 HYLLPLAN D=300 MM, 19MM SPÅNSKIVA BELAGD MED HÖGTRYCKSLAMNAT. ÖVERLAMNERADE KANTLISTER RUNT ÖM. ANTAL SE RITN. A42-AU01
- VH2 HYLLPLAN D=400 MM, 19MM SPÅNSKIVA BELAGD MED HÖGTRYCKSLAMNAT. ÖVERLAMNERADE KANTLISTER RUNT ÖM. ANTAL HYLLPLAN 7 PER HYLLA.
- VH3 HYLLPLAN D=500 MM, 19MM SPÅNSKIVA BELAGD MED HÖGTRYCKSLAMNAT. ÖVERLAMNERADE KANTLISTER RUNT ÖM. ANTAL HYLLPLAN 2 PER HYLLA.
- VH4 HYLLPLAN D=300 MM, 19MM SPÅNSKIVA BELAGD MED HÖGTRYCKSLAMNAT. ÖVERLAMNERADE KANTLISTER RUNT ÖM. ANTAL HYLLPLAN 2 PER HYLLA.
- TP TVÄTTPELARE
TT TORKTUMLARE
TM TVÄTTMASKIN
DM DISKMASKIN
K KYLSKÅP

HÄNVISNINGAR

- UNDERTAK A43-A091 TILL Ö21
- BRANDRITNING A49-AB091 TILL Ö21
- UPPSTÄLLNING RITNINGAR
HYGIENRUM OCH SKÖTRUM A46-AU01
PENTRY OCH TORKRUM A46-AU02
FÖNSTER OCH ÖP A42-AU01
ÖRRAR A42-AU02
TRAPPOR A45-AU01, A45-AU02

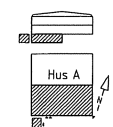

SISAB SKOLFÄSTIGHETER I STOCKHOLM AB		FÖRSLAGSHANDLING		
PROJEKTENGÅGSEHANG	08-522 04 00	KV. ISDUBBEN 2		
KRING ARKITEKTUR AB	08-700 65 50	FASTIGHETSNUMMER 543001		
SLB AB	08-700 65 50	FSK VASALOPPSVÄGEN 110 -112		
UPPSALA ELKONSULT AB	018-10 91 00	HUS A PLAN 900 +37,80		
VVS KONSTRUKTIONER	08-742 62 62	NYBYGGNAD AV SKOLA		
BYGGNADENS ANSÖKAN AV B1		SKALA 1:50 (A1)		
BYGGNADENS BAKHÄDRI I		ANMÄRKNINGAR		
START	2012-04-25	PROJEKTANT	K. RINGSTEDT	BYGGNADENS ANSÖKAN AV B1
		BYGGNADENS ANSÖKAN AV B1	8988	BYGGNADENS ANSÖKAN AV B1
		BYGGNADENS ANSÖKAN AV B1		A30-A091

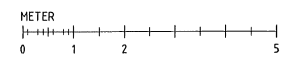

BILAGA 2 sid 1 (13)

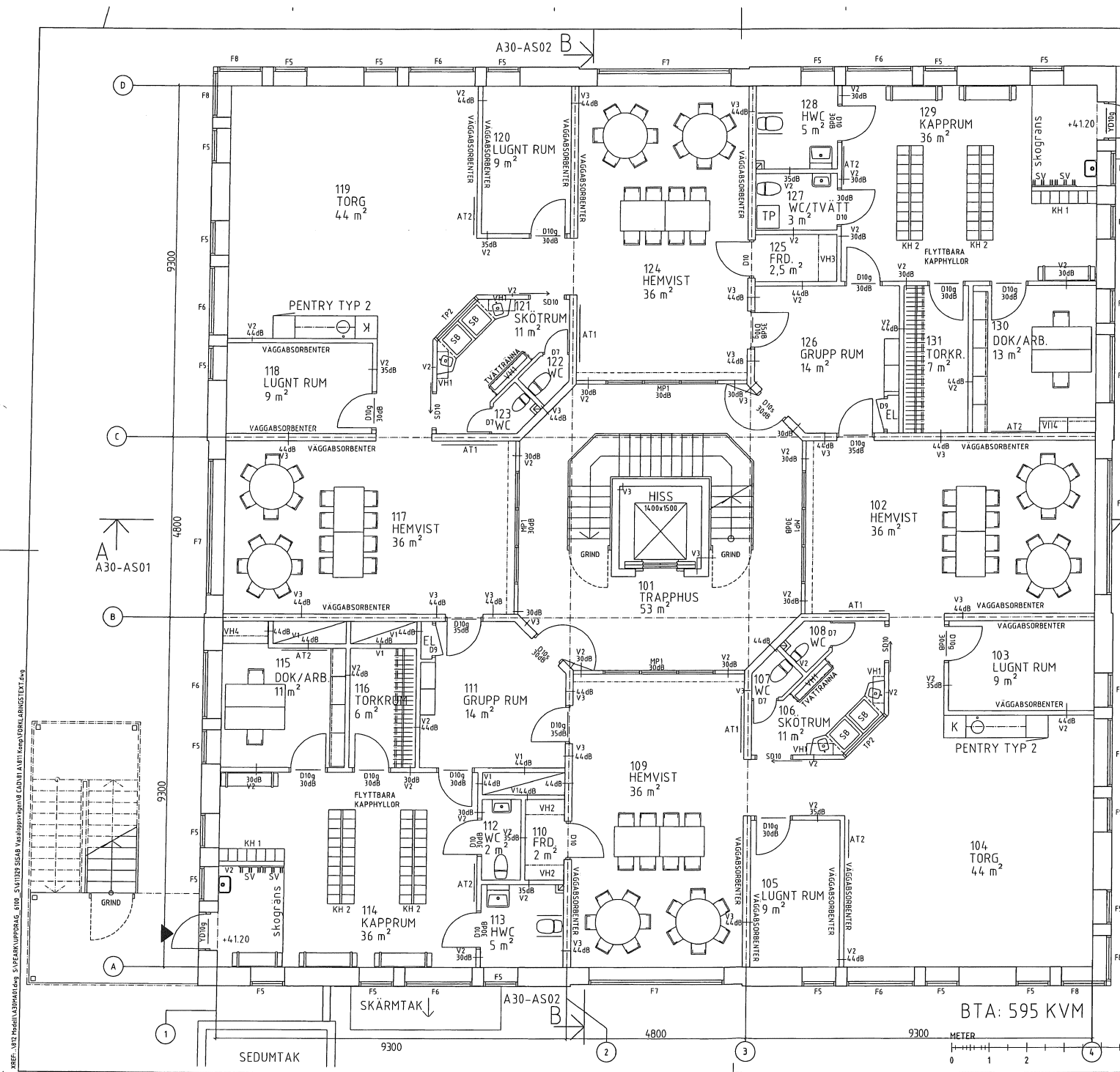

FAST INREDNING

KH KAPPHYLLA
 KH1 KOMB. A, VÄGGSKENOR 1600 MM, KAPPHYLLA MED MELLANVÄGGAR 3 X 200 MM, SKOHHYLLA MED MELLANVÄGGAR, DRÖPPLÅT 3 X 200 MM
 KH2 FRISTÄNDE T-STATIV, DUBBELSIDIGT. KAPPHYLLA MED MELLANVÄGGAR 4 X 200 MM, KRÖKLIST 800 MM, SKOHHYLLA MED MELLANVÄGGAR, DRÖPPLÅT 4 X 200 MM
 KH3 KOMB. F, VÄGGSKENOR 1910 MM, HATTHYLLA UTAN MELLANVÄGGAR 800 MM, SKOHHYLLA 800 MM UTAN MELLANVÄGGAR, MED DRÖPPLÅT.
 AT ANSLAGSTAVLA, FABR. TABULA EL. LIV. V. LINNE UTAN RAM. AT1 H=1500 X B=1220 MM, MONTERAS PÅ VÄGG MED ØK 2100 ØFG. AT2 H=1000 X B=1220 MM, MONTERAS MED ØK 2100 ØFG.

KS KEMKALESKÅP B=1000, D=400 H=1900, PLÅT
 SV STÅDVAGN
 HT HANDDUKTÖRK
 S1 KLÄDSKÅP MED FASTMELLANVÄGE, B=400, H=1700 HÄNGLÅSBESLAG
 S2 FEM FACKSKÅP, B=250, D=400, HÄNGLÅSBESLAG
 SB SKÖTBORD, SE RITN A4.6-AUD1
 SV STÖVELVÄGG, TYP ADDE, FABR. FORM O MILJD EL. LIV. H=2000 X B=600 MM, MONTERAS MED ØK 2100 ØFG
 VH VÄGGHYLLA KONSOLE PÅ VÄGGSKENOR LÅNGD PÅ HYLLER SE PLANRITN. VÄGGSKENOR MONTERAS ØK 2100MM ØFG DÅR INGET ANNAT ANGES PÅ RITNING.

FÖRKLARINGAR

V VÄGGAR
 E FÖNSTER
 D ÖRRAR
 T2 TRÄGLÄSPARTER
 M METALLGLÄSPARTER
 S2 SKÖTÖRRAR

FÖRESKRIFTER

ALLA HÖJT 1 MM
 ALLA VÄGGAR BYGGS UPP TILL TBJÄLKLAG
 V1 SCHANTVÄGGAR
 Maxhöjd: 3100mm
 Tjcklek: 95mm
 70 Försärkningsregel c 450
 12 plywood
 13 gipsskiva
 13 gipskiva
 V2 LÄTT VÄGGAR
 Maxhöjd: 3100mm
 Tjcklek: 120mm
 12 plywood
 13 gipskiva
 13 gipskiva
 V3 BETONG VÄGGAR ENL. K
 Maxhöjd: 3100mm
 Tjcklek: 200mm
 V4 FLÄKTRUMSVÄGG
 Maxhöjd: 3100 mm
 Tjcklek: 145mm
 13 gipskiva
 12 plywood
 95 Försärkningsregel c 450
 90 inuit
 12 plywood
 13 gipskiva

HÄNVISNINGAR

UNDERTAK A4.3-A091 TILL-021
 BRANDRITNING A4.9-AB091 TILL-021
 UPPSTÄLLNING RITNINGAR
 HYGERIUM OCH SKÖTRUM A4.6-AUD1
 PENTRY OCH TORKRUM A4.6-AUD2
 FÖNSTER OCH ØP A4.2-AUD1
 ÖRRAR A4.2-AUD2
 TRAPPOR A4.5-AUD1, A4.5-AUD2



FÖRSLAGSHANDLING

PROJEKTENGANGEN	08-522 049 00	KV. ISDUBBEN 2	FASTIGHETSNUMMER	54-3001
KRING ARKITEKTUR AB	08-704 65 50	SKOLFASTIGHETER	FSK VASALOPPSVÄGEN 110 - 112	HUS A PLAN 100 +41,20
SEB AB	08-13 97 80	NYPBGGNAD AV SKOLA	SKALA	1:50 (A1)
UPPSALA EKONSULT AB	08-742 62 62			
VVS KONSTRUKTIONER				
RITNING AV UPPSTÄLLNING AV FÖNSTER BI BAKHAIDIR I		RITNING AV RINGSTEDT		
DATUM 2012-04-25		ARBETSNUMMER 8988		
RITNING AV RINGSTEDT		RITNING AV RINGSTEDT		

BILAGA 2
 sid 2 (3)

BTA: 595 KVM

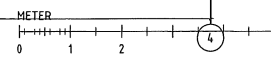

REF: A30-AS01-AS02-01-02-03-04-05-06-07-08-09-10-11-12-13-14-15-16-17-18-19-20-21-22-23-24-25-26-27-28-29-30-31-32-33-34-35-36-37-38-39-40-41-42-43-44-45-46-47-48-49-50-51-52-53-54-55-56-57-58-59-60-61-62-63-64-65-66-67-68-69-70-71-72-73-74-75-76-77-78-79-80-81-82-83-84-85-86-87-88-89-90-91-92-93-94-95-96-97-98-99-100-101-102-103-104-105-106-107-108-109-110-111-112-113-114-115-116-117-118-119-120-121-122-123-124-125-126-127-128-129-130-131-132-133-134-135-136-137-138-139-140-141-142-143-144-145-146-147-148-149-150-151-152-153-154-155-156-157-158-159-160-161-162-163-164-165-166-167-168-169-170-171-172-173-174-175-176-177-178-179-180-181-182-183-184-185-186-187-188-189-190-191-192-193-194-195-196-197-198-199-200-201-202-203-204-205-206-207-208-209-210-211-212-213-214-215-216-217-218-219-220-221-222-223-224-225-226-227-228-229-230-231-232-233-234-235-236-237-238-239-240-241-242-243-244-245-246-247-248-249-250-251-252-253-254-255-256-257-258-259-260-261-262-263-264-265-266-267-268-269-270-271-272-273-274-275-276-277-278-279-280-281-282-283-284-285-286-287-288-289-290-291-292-293-294-295-296-297-298-299-300-301-302-303-304-305-306-307-308-309-310-311-312-313-314-315-316-317-318-319-320-321-322-323-324-325-326-327-328-329-330-331-332-333-334-335-336-337-338-339-340-341-342-343-344-345-346-347-348-349-350-351-352-353-354-355-356-357-358-359-360-361-362-363-364-365-366-367-368-369-370-371-372-373-374-375-376-377-378-379-380-381-382-383-384-385-386-387-388-389-390-391-392-393-394-395-396-397-398-399-400-401-402-403-404-405-406-407-408-409-410-411-412-413-414-415-416-417-418-419-420-421-422-423-424-425-426-427-428-429-430-431-432-433-434-435-436-437-438-439-440-441-442-443-444-445-446-447-448-449-450-451-452-453-454-455-456-457-458-459-460-461-462-463-464-465-466-467-468-469-470-471-472-473-474-475-476-477-478-479-480-481-482-483-484-485-486-487-488-489-490-491-492-493-494-495-496-497-498-499-500-501-502-503-504-505-506-507-508-509-510-511-512-513-514-515-516-517-518-519-520-521-522-523-524-525-526-527-528-529-530-531-532-533-534-535-536-537-538-539-540-541-542-543-544-545-546-547-548-549-550-551-552-553-554-555-556-557-558-559-560-561-562-563-564-565-566-567-568-569-570-571-572-573-574-575-576-577-578-579-580-581-582-583-584-585-586-587-588-589-590-591-592-593-594-595-596-597-598-599-600-601-602-603-604-605-606-607-608-609-610-611-612-613-614-615-616-617-618-619-620-621-622-623-624-625-626-627-628-629-630-631-632-633-634-635-636-637-638-639-640-641-642-643-644-645-646-647-648-649-650-651-652-653-654-655-656-657-658-659-660-661-662-663-664-665-666-667-668-669-670-671-672-673-674-675-676-677-678-679-680-681-682-683-684-685-686-687-688-689-690-691-692-693-694-695-696-697-698-699-700-701-702-703-704-705-706-707-708-709-710-711-712-713-714-715-716-717-718-719-720-721-722-723-724-725-726-727-728-729-730-731-732-733-734-735-736-737-738-739-740-741-742-743-744-745-746-747-748-749-750-751-752-753-754-755-756-757-758-759-760-761-762-763-764-765-766-767-768-769-770-771-772-773-774-775-776-777-778-779-780-781-782-783-784-785-786-787-788-789-790-791-792-793-794-795-796-797-798-799-800-801-802-803-804-805-806-807-808-809-810-811-812-813-814-815-816-817-818-819-820-821-822-823-824-825-826-827-828-829-830-831-832-833-834-835-836-837-838-839-840-841-842-843-844-845-846-847-848-849-850-851-852-853-854-855-856-857-858-859-860-861-862-863-864-865-866-867-868-869-870-871-872-873-874-875-876-877-878-879-880-881-882-883-884-885-886-887-888-889-890-891-892-893-894-895-896-897-898-899-900-901-902-903-904-905-906-907-908-909-910-911-912-913-914-915-916-917-918-919-920-921-922-923-924-925-926-927-928-929-930-931-932-933-934-935-936-937-938-939-940-941-942-943-944-945-946-947-948-949-950-951-952-953-954-955-956-957-958-959-960-961-962-963-964-965-966-967-968-969-970-971-972-973-974-975-976-977-978-979-980-981-982-983-984-985-986-987-988-989-990-991-992-993-994-995-996-997-998-999-1000

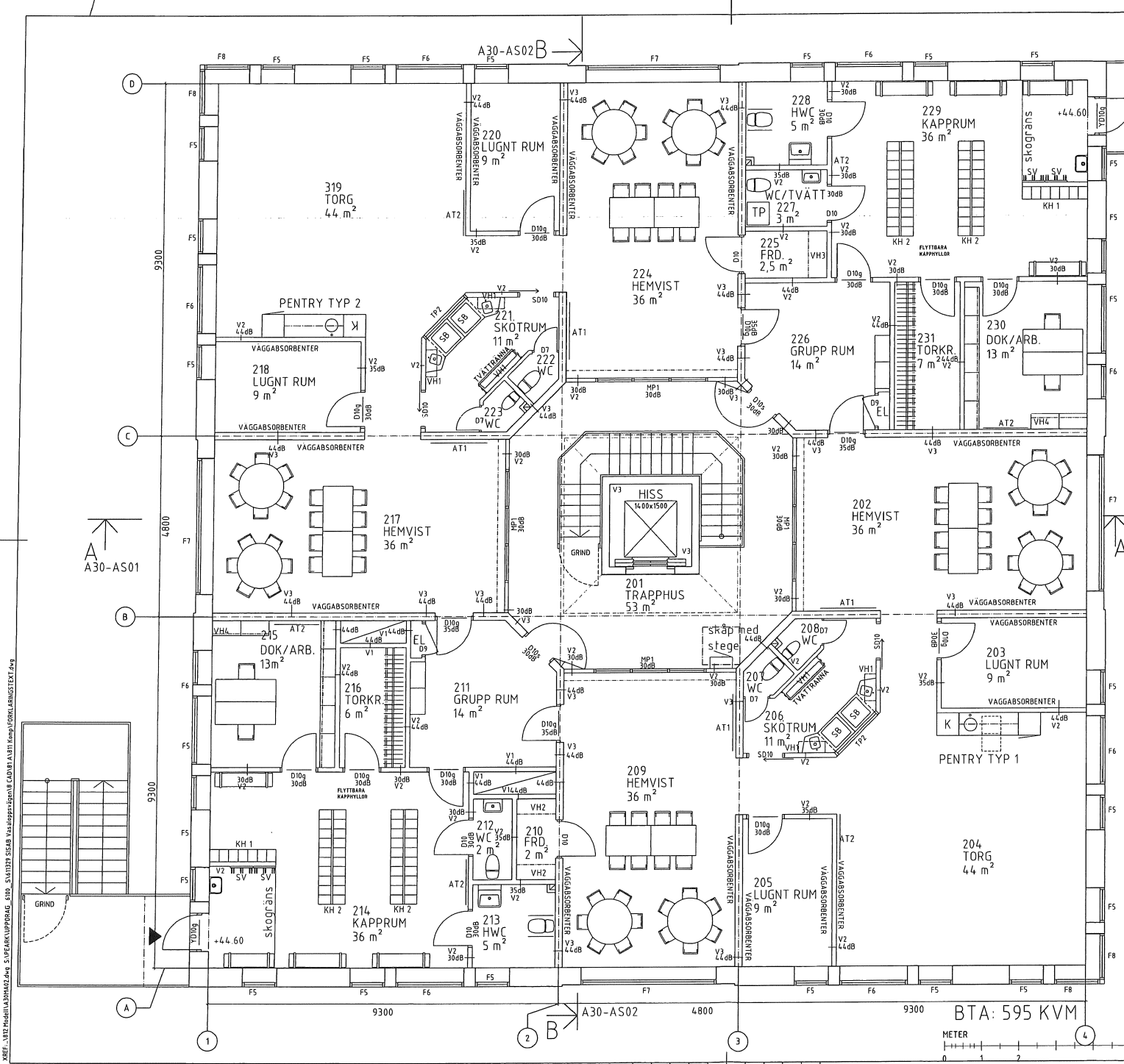

FAST INREDNING

- KH KAPPHYLLA
- KH1 KOMB. A, VÄGGSKENOR 1600 MM, KAPPHYLLA MED MELLANVÄGGAR 3 X 200 MM, SKOHYLLA MED MELLANVÄGGAR, DROPPPLÅT 3 X 200 MM
- KH2 FRISTÄNDE T-STATIV, DUBBELSIDIGT, KAPPHYLLA MED MELLANVÄGGAR 4 X 200 MM, KRUKLÅT 800 MM, SKOHYLLA MED MELLANVÄGGAR, DROPPPLÅT, 4 X 200 MM
- KH3 KOMB F, VÄGGSKENOR 1910 MM, HATTHYLLA UTAN MELLANVÄGGAR 800 MM, SKOHYLLA 800 MM UTAN MELLANVÄGGAR, MED DROPPPLÅT.
- AT ANSLAGSTAVLA, FABR. TABULIA EL. LYCV., LINNE UTAN RAH. AT1, H=500 X B=1220 MM, MONTERAS PÅ VÄGG MED ÖK 2100 UFG. AT2, H=1000 X B=1220 MM, MONTERAS MED ÖK 2100 UFG.
- KS KEMKALESKÅP B=1000, D=400, H=1900, PLÅT
- SV STÅDVÄGN
- HT HANDEUKTORK
- S1 KLÄDSKÅP MED FASTMELLANVÄGG, B=400, H=1700 HÄNGLÄSBESLAG
- S2 FEM FACKSKÅP, B=250, D=400, HÄNGLÄSBESLAG
- SB SKÖTBORD, SE RITN A46-AU01
- SV STÖVELVÄGG, TYP ADDE, FABR. FRM O MILJÖ EL. LYCV. H=2000 X B=600 MM, MONTERAS MED ÖK 2100 UFG.
- VH VÄGGHYLLA, KONSOLER PÅ VÄGGSKENOR, LÅNGD PÅ HYLLOR SE PLANITIN, VÄGGSKENOR MONTERAS ÖK 2100MM UFG DÄR INGET ANNAT ANGES PÅ RITNING.

FÖRKLARINGAR

- V VÄGGAR
- E FÖNSTER
- D ÖDRÄRR
- TE TRÄGLASPARTIER
- ME METALLGLASPARTIER
- SD SKJUTÖDRÄRR

FÖRESKRIFTER

- ALLA HÄTT I MM
- ALLA VÄGGAR BYGGS UPP TILL BJÄLKLAG
- V1 SCHAKTVÄGGAR
Maxhöjd: 3100mm
Tjocklek: 95mm
70 Förstärkningsregel c 450
ANTAL HYLLPLAN 7 PER HYLLA.
- V2 LÄTT VÄGGAR
Maxhöjd: 3100mm
Tjocklek: 120mm
13 gipsskiva
12 plywood
70 stålregel c 450
12 plywood
13 gipsskiva
- V3 BETONG VÄGGAR ENL. K
Maxhöjd: 3100mm
Tjocklek: 200mm
13 gipsskiva
12 plywood
70 stålregel c 450
12 plywood
13 gipsskiva
- V4 ELÅKTRUMSVÄGG
Maxhöjd: 3100 mm
Tjocklek: 145mm
13 gipsskiva
12 plywood
95 Förstärkningsregel c 450
90 Minull
12 plywood
13 gipsskiva

HÄNVISNINGAR

- UNDERTAK A43-A091 TILL Ö21
- BRÄNDRIKING A49-AB091 TILL Ö21
- UPPSTÄLLNING RITNINGAR
HYGENRUM OCH SKÖTRUM A46-AU01
PENTRY OCH TORKRUM A46-AU02
FÖNSTER OCH EP A42-AU01
ÖDRÄRR A42-AU02
TRAPPAR A45-AU01, A45-AU02

SKOLFASTIGHETER I STOCKHOLM AB		FÖRSLAGSHANDLING	
<small>PROJEKTANSVÄRIG</small> PROJEKTENGANGMANG KRING ARKITEKTUR AB SLB AB LUPPSALA ELKONSULT AB VVS KONSTRUKTIONER	<small>BEF. ANF.</small> 08-532 069 60 08-706 45 58 018-13 91 00 08-742 82 82	<small>ÄNDRINGEN AVSER</small> KV. ISDUBBEN 2 FASTIGHETSNUMMER 543001 FSK VASALOPPSVÄGEN 110 - 112 HUS A PLAN 200 +4,4,60 NYBYGGNAD AV SKOLA	<small>SKALA</small> 1:50 (A1)
<small>BYGGNADENS ANSVÄRIG</small> BAKHADIR I 2012-04-25	<small>BYGGNADENS ANSVÄRIG</small> K. RINGSTEDT	<small>BYGGNADENS ANSVÄRIG</small> 8988	<small>BYGGNADENS ANSVÄRIG</small> A30-A021

BILAGA 2 sid 3 (3)

XREF: A42: PÅBYLLA 2012-04-25, SVEPSTÄLLNINGAR OCH SVANLÖPPSVÄGENS CAD-RTI, KOMP. FÖRKLARINGSTEXT.FTG