

SDN 4/2014-03-27
17E

Skärholmens stadsdelsnämnd

Yttrande om Nybyggnad av idrottshall, Sätrahallen, Sättra idrottsplats – för kännedom

Förvaltningen har mottagit en remiss angående en ny idrottshall, Sätrahallen, på Sättra idrottsplats. Beställare av hallen är Fastighetskontoret, för Idrottsförvaltningen. Remissen har mycket kort svarstid, därför har förvaltningen svarat med ett kontorsyttrande.

Förvaltningen är positiv till den nya hallen, men vill att Idrottsförvaltningen vid utformningen av hallen aktivt främjar sport där utförarna i huvudsak är tjejer/kvinnor.

Bilagor:

1. Remissbrev
2. Förvaltningens yttrande
3. Ansökan om bygglov

DNR 1.5.2. / 134 - 2014



STADSBYGGNADSKONTORET
BYGGLOVSAVDELNINGEN
Kerstin Starborg
Tfn 08-508 27 220

DNR 2014-02039
2014-02-19

Skärholmens
~~Hasselby-Vällingby~~ Stadsdelsförvaltning
hasselby-vallingby@stockholm.se

Fastighet: Sättra 2:1
Adress: Björksättravägen 2
Stadsdel: Bredäng

Ärendet avser Nybyggnad av idrottshall, Sättrahallen, Sättra Idrottsplats

Sökande Fastighetskontoret Jan Lind
Box 8312
104 20 STOCKHOLM

Remissen ska besvaras inom 2 veckor från denna skrivelses datum.

Remissvar

ingen invändning avstyrker

Yttrande

.....
.....
.....
.....
.....

Yttrande enligt bilaga

2014-02-25
Datum

08-50824016
Telefon

Granskad av

Sara Heppling Trygg
Handläggare
Sara Heppling Trygg
Namnförtydligande

Remissvaret skickas till

Stockholms stadsbyggnadskontor, Registraturen, Box 8314, 104 20 Stockholm

Stadsbyggnadskontoret
DNR: 2014-02039

Yttrande om Nybyggnad av idrottshall, Sätrahallen, Sättra idrottsplats.

Förvaltningen ser mycket positivt på den nya idrottshall som planeras på Sättra idrottsplats. Ohälsotalen i skärholmen är höga och förvaltningen arbetar för att fler invånarna ska ha möjlighet att vara fysiskt aktiva inom området.

Det är samtidigt av särskild vikt att tjejer och kvinnor ges större utrymme för fysisk aktivitet än de har idag. För att åstadkomma det måste planeringens syfte och genomförande se till tjejers och kvinnors behov. Strategier för hur aktiviteter som domineras av killar kan locka till sig kvinnliga utövare är viktiga, men sporter där utförarna i huvudsak är kvinnor måste också främjas. Därför menar förvaltningen att hallen bör anpassas för Roller derby – en relativt ny men växande sport, såväl internationellt som nationellt, och som riktar sig särskilt till kvinnor.

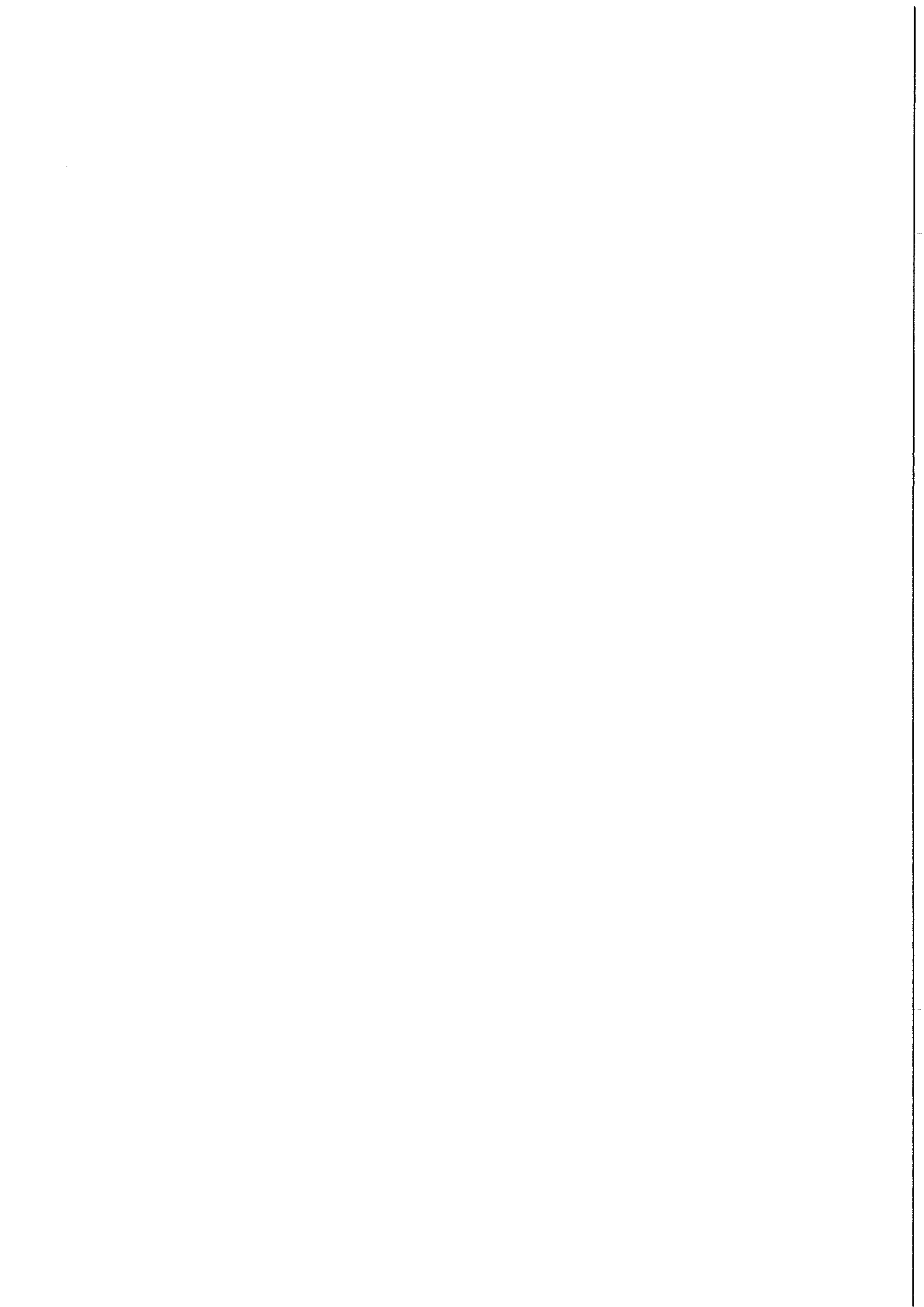



STADSBYGGNADSKONTORET
 Box 8314, 104 20 Stockholm
www.stockholm.se/bygglov

Ansökningsblankett för byggärenden

Förhandsbesked, bygglov, marklov, rivningslov, anmälan tekniska åtgärder

Ankomststämpel

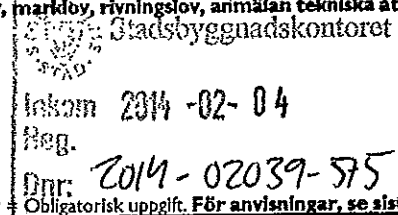

Ansökan avser * Fyll i de delar av blanketten som är relevanta för din ansökan. * **Obligatorisk uppgift. För anvisningar, se sista sidan**

<input type="checkbox"/> Förhandsbesked om bygglov	<input checked="" type="checkbox"/> Bygglov	<input type="checkbox"/> Marklov	<input type="checkbox"/> Rivningslov	<input type="checkbox"/> Anmälan ¹
<input type="checkbox"/> Säsongslöv, ange period:	<input type="checkbox"/> Tidsbegränsad åtgärd, fr. o. m.	t.o.m.		

¹ I huvudsak invändiga ändringar/installationer som inte kräver bygglov

Fastighet

Fastighetsbeteckning *	Fastighetens adress *
Del av Sättra 2:1	Björksättravägen 2, Skärholmen.
Typ av byggnad (byggnadens huvudsakliga användning) *	
Idrottshall	

Sökande/Byggherre

² Medsökande är delägare och boende på samma adress som sökanden

Ev. Företag	Sökandens person-/organisationsnr *		
Fastighetskontoret Stockholm	2120000142		
Namn (för- och efternamn) *	<input type="checkbox"/> Jag har skyddad identitet	Ev Medsökande (för- och efternamn) ²	
Jan Lind			
Utdelningsadress *	Postnummer *	Postadress *	
Box 8312	104 20	Stockholm	
Telefon *	E-postadress	Kommunicering via e-post?	
08 508 270 00	jan.lind@stockholm.se	<input checked="" type="checkbox"/> Ja <input type="checkbox"/> Nej	
Kontaktperson, om annan än sökande	Telefon	E-postadress	
John Lundholm	08 601 21 03	john.lundholm@arcona.se	
Byggherrens namn (om byggherren är annan än sökande)		Personnr / Organisationsnr	
Utdelningsadress		Postnummer	Postadress
Telefon		E-postadress	Kommunicering via e-post?
			<input type="checkbox"/> Ja <input type="checkbox"/> Nej
Kontaktperson, om annan än sökande		Telefon	E-postadress

Faktureringsuppgifter

Faktureringsadress om annan än ovan ³	Postnummer	Postadress
Organisationsnummer	Ev. Referens	Kopplingsbegrepp ⁴

³ Annan betalningsansvarig än sökanden godtas endast om fullmakt bifogas.

⁴ Endast för kommunalt bolag/förvaltning/stiftelse

Anmälan/förslag till kontrollansvarig för byggprojektet

* Där sådan behövs, läs mer på hemsidan

Namn (För- och Efternamn)	Personnr / Organisationsnr	Behörighet	
Roger Thorstensson	556670-1222	<input type="checkbox"/> Normal <input checked="" type="checkbox"/> Komplicerad	
Ev. Företag/Firmanamn	Telefon	E-postadress	
Projektengagemang AB Projektledning hus	070-991 07 11	roger.thorstensson@projektengagemang.s	
Utdelningsadress	Postnummer	Postadress	
Box 471 46	10074	Stockholm	

Information om behandling av personuppgifter

De personuppgifter du lämnar kommer att registreras i vårt dataregister. Registreringen av personuppgifter görs för att på ett säkert och snabbt sätt kunna hantera dina ärenden. Vi kommer att hantera dina personuppgifter i enlighet med personuppgiftslagen, PuL (1998:204). I vissa fall kan vi komma att hämta uppgifter om dig från kommunens fastighetsinformation eller kommuninvånarregister. Du har alltid rätt att få information om vilka personuppgifter som stadsbyggnadsnämnden har registrerat om dig samt att begära rättelse av felaktiga eller ofullständiga uppgifter i stadsbyggnadsnämndens register.

Januari 2013

TEKNIKARBETEN
ALLA MÅTT ANGIVS I MM

FÖRBESKRIVNING

HÄRVEDVISNINGAR

- A - 02-010
- A - 02-015 - 03
- A - 02-021
- A - 02-021 - 02

- SITUATIONSPÅN
- PLANER
- SKISSER
- FÄRDIG

Stockholms Stadsbyggnadskontoret

14/10/2014 2014-02-04

2014-02-03 - 575

SÄTRAHALLEN

ARCONA

BYGGELOVSHANDLING

A. ARCONA AB
A. ARCONA AB

2014-02-03
2014-02-03

2014-02-03
2014-02-03

PLAN 2

1:100 A-4.1-000200

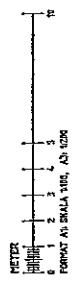
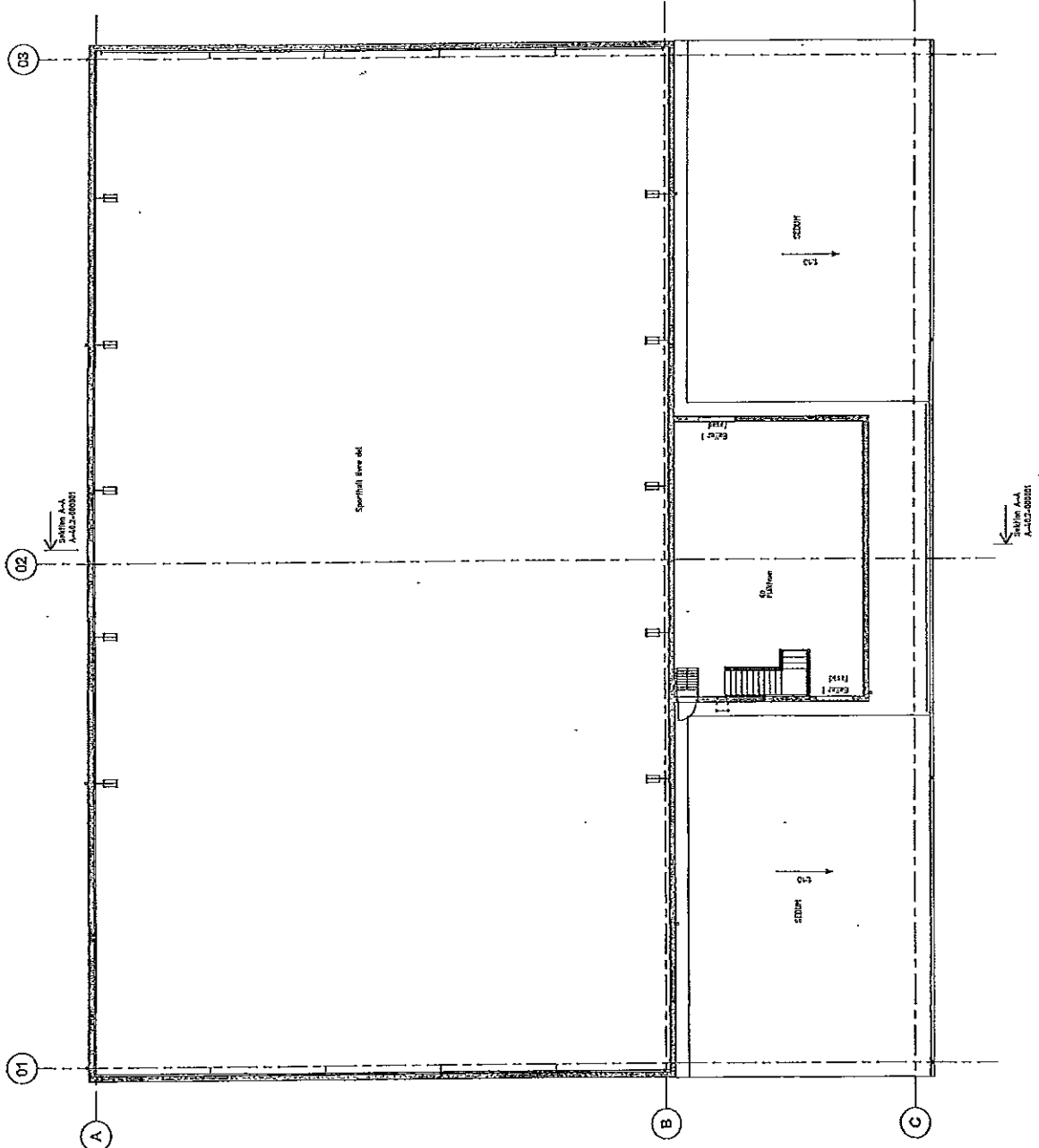

ERKLÄNINGAR
ALLA MÅTT ANGES I MM

FÖRESKRIFTER

MÄNNSKOR

STRÅTTINGPLAN
A-BILD
A-CESLÅG - 03
A-DYR
A-EKSTRIT - 02
A-FASADER

Stadsbyggnadskontoret
Inkom 2014-02-04
Rev.
Dnr 4 - 02039 - 575

BYGGLOVSNUMMER	103
BYGGLOV	104
BYGGLOVSTYCKE	105
BYGGLOVSDAG	106
BYGGLOVSTIDPUNKT	107
BYGGLOVSTIDPUNKT	108
BYGGLOVSTIDPUNKT	109
BYGGLOVSTIDPUNKT	110
BYGGLOVSTIDPUNKT	111
BYGGLOVSTIDPUNKT	112
BYGGLOVSTIDPUNKT	113
BYGGLOVSTIDPUNKT	114
BYGGLOVSTIDPUNKT	115
BYGGLOVSTIDPUNKT	116
BYGGLOVSTIDPUNKT	117
BYGGLOVSTIDPUNKT	118
BYGGLOVSTIDPUNKT	119
BYGGLOVSTIDPUNKT	120
BYGGLOVSTIDPUNKT	121
BYGGLOVSTIDPUNKT	122
BYGGLOVSTIDPUNKT	123
BYGGLOVSTIDPUNKT	124
BYGGLOVSTIDPUNKT	125
BYGGLOVSTIDPUNKT	126
BYGGLOVSTIDPUNKT	127
BYGGLOVSTIDPUNKT	128
BYGGLOVSTIDPUNKT	129
BYGGLOVSTIDPUNKT	130
BYGGLOVSTIDPUNKT	131
BYGGLOVSTIDPUNKT	132
BYGGLOVSTIDPUNKT	133
BYGGLOVSTIDPUNKT	134
BYGGLOVSTIDPUNKT	135
BYGGLOVSTIDPUNKT	136
BYGGLOVSTIDPUNKT	137
BYGGLOVSTIDPUNKT	138
BYGGLOVSTIDPUNKT	139
BYGGLOVSTIDPUNKT	140
BYGGLOVSTIDPUNKT	141
BYGGLOVSTIDPUNKT	142
BYGGLOVSTIDPUNKT	143
BYGGLOVSTIDPUNKT	144
BYGGLOVSTIDPUNKT	145
BYGGLOVSTIDPUNKT	146
BYGGLOVSTIDPUNKT	147
BYGGLOVSTIDPUNKT	148
BYGGLOVSTIDPUNKT	149
BYGGLOVSTIDPUNKT	150
BYGGLOVSTIDPUNKT	151
BYGGLOVSTIDPUNKT	152
BYGGLOVSTIDPUNKT	153
BYGGLOVSTIDPUNKT	154
BYGGLOVSTIDPUNKT	155
BYGGLOVSTIDPUNKT	156
BYGGLOVSTIDPUNKT	157
BYGGLOVSTIDPUNKT	158
BYGGLOVSTIDPUNKT	159
BYGGLOVSTIDPUNKT	160
BYGGLOVSTIDPUNKT	161
BYGGLOVSTIDPUNKT	162
BYGGLOVSTIDPUNKT	163
BYGGLOVSTIDPUNKT	164
BYGGLOVSTIDPUNKT	165
BYGGLOVSTIDPUNKT	166
BYGGLOVSTIDPUNKT	167
BYGGLOVSTIDPUNKT	168
BYGGLOVSTIDPUNKT	169
BYGGLOVSTIDPUNKT	170
BYGGLOVSTIDPUNKT	171
BYGGLOVSTIDPUNKT	172
BYGGLOVSTIDPUNKT	173
BYGGLOVSTIDPUNKT	174
BYGGLOVSTIDPUNKT	175
BYGGLOVSTIDPUNKT	176
BYGGLOVSTIDPUNKT	177
BYGGLOVSTIDPUNKT	178
BYGGLOVSTIDPUNKT	179
BYGGLOVSTIDPUNKT	180
BYGGLOVSTIDPUNKT	181
BYGGLOVSTIDPUNKT	182
BYGGLOVSTIDPUNKT	183
BYGGLOVSTIDPUNKT	184
BYGGLOVSTIDPUNKT	185
BYGGLOVSTIDPUNKT	186
BYGGLOVSTIDPUNKT	187
BYGGLOVSTIDPUNKT	188
BYGGLOVSTIDPUNKT	189
BYGGLOVSTIDPUNKT	190
BYGGLOVSTIDPUNKT	191
BYGGLOVSTIDPUNKT	192
BYGGLOVSTIDPUNKT	193
BYGGLOVSTIDPUNKT	194
BYGGLOVSTIDPUNKT	195
BYGGLOVSTIDPUNKT	196
BYGGLOVSTIDPUNKT	197
BYGGLOVSTIDPUNKT	198
BYGGLOVSTIDPUNKT	199
BYGGLOVSTIDPUNKT	200
BYGGLOVSTIDPUNKT	201
BYGGLOVSTIDPUNKT	202
BYGGLOVSTIDPUNKT	203
BYGGLOVSTIDPUNKT	204
BYGGLOVSTIDPUNKT	205
BYGGLOVSTIDPUNKT	206
BYGGLOVSTIDPUNKT	207
BYGGLOVSTIDPUNKT	208
BYGGLOVSTIDPUNKT	209
BYGGLOVSTIDPUNKT	210
BYGGLOVSTIDPUNKT	211
BYGGLOVSTIDPUNKT	212
BYGGLOVSTIDPUNKT	213
BYGGLOVSTIDPUNKT	214
BYGGLOVSTIDPUNKT	215
BYGGLOVSTIDPUNKT	216
BYGGLOVSTIDPUNKT	217
BYGGLOVSTIDPUNKT	218
BYGGLOVSTIDPUNKT	219
BYGGLOVSTIDPUNKT	220
BYGGLOVSTIDPUNKT	221
BYGGLOVSTIDPUNKT	222
BYGGLOVSTIDPUNKT	223
BYGGLOVSTIDPUNKT	224
BYGGLOVSTIDPUNKT	225
BYGGLOVSTIDPUNKT	226
BYGGLOVSTIDPUNKT	227
BYGGLOVSTIDPUNKT	228
BYGGLOVSTIDPUNKT	229
BYGGLOVSTIDPUNKT	230
BYGGLOVSTIDPUNKT	231
BYGGLOVSTIDPUNKT	232
BYGGLOVSTIDPUNKT	233
BYGGLOVSTIDPUNKT	234
BYGGLOVSTIDPUNKT	235
BYGGLOVSTIDPUNKT	236
BYGGLOVSTIDPUNKT	237
BYGGLOVSTIDPUNKT	238
BYGGLOVSTIDPUNKT	239
BYGGLOVSTIDPUNKT	240
BYGGLOVSTIDPUNKT	241
BYGGLOVSTIDPUNKT	242
BYGGLOVSTIDPUNKT	243
BYGGLOVSTIDPUNKT	244
BYGGLOVSTIDPUNKT	245
BYGGLOVSTIDPUNKT	246
BYGGLOVSTIDPUNKT	247
BYGGLOVSTIDPUNKT	248
BYGGLOVSTIDPUNKT	249
BYGGLOVSTIDPUNKT	250
BYGGLOVSTIDPUNKT	251
BYGGLOVSTIDPUNKT	252
BYGGLOVSTIDPUNKT	253
BYGGLOVSTIDPUNKT	254
BYGGLOVSTIDPUNKT	255
BYGGLOVSTIDPUNKT	256
BYGGLOVSTIDPUNKT	257
BYGGLOVSTIDPUNKT	258
BYGGLOVSTIDPUNKT	259
BYGGLOVSTIDPUNKT	260
BYGGLOVSTIDPUNKT	261
BYGGLOVSTIDPUNKT	262
BYGGLOVSTIDPUNKT	263
BYGGLOVSTIDPUNKT	264
BYGGLOVSTIDPUNKT	265
BYGGLOVSTIDPUNKT	266
BYGGLOVSTIDPUNKT	267
BYGGLOVSTIDPUNKT	268
BYGGLOVSTIDPUNKT	269
BYGGLOVSTIDPUNKT	270
BYGGLOVSTIDPUNKT	271
BYGGLOVSTIDPUNKT	272
BYGGLOVSTIDPUNKT	273
BYGGLOVSTIDPUNKT	274
BYGGLOVSTIDPUNKT	275
BYGGLOVSTIDPUNKT	276
BYGGLOVSTIDPUNKT	277
BYGGLOVSTIDPUNKT	278
BYGGLOVSTIDPUNKT	279
BYGGLOVSTIDPUNKT	280
BYGGLOVSTIDPUNKT	281
BYGGLOVSTIDPUNKT	282
BYGGLOVSTIDPUNKT	283
BYGGLOVSTIDPUNKT	284
BYGGLOVSTIDPUNKT	285
BYGGLOVSTIDPUNKT	286
BYGGLOVSTIDPUNKT	287
BYGGLOVSTIDPUNKT	288
BYGGLOVSTIDPUNKT	289
BYGGLOVSTIDPUNKT	290
BYGGLOVSTIDPUNKT	291
BYGGLOVSTIDPUNKT	292
BYGGLOVSTIDPUNKT	293
BYGGLOVSTIDPUNKT	294
BYGGLOVSTIDPUNKT	295
BYGGLOVSTIDPUNKT	296
BYGGLOVSTIDPUNKT	297
BYGGLOVSTIDPUNKT	298
BYGGLOVSTIDPUNKT	299
BYGGLOVSTIDPUNKT	300

SÄTRAHALLEN



BYGGELOVSHANDLING

A. ARCONA ARCHITECTUR 06-461 21 04
A. ARCONA AB 06-461 21 04

PROJEKT
BYGGLOV
2014-02-03

TYPPLAN

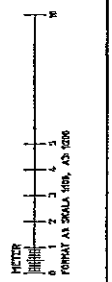
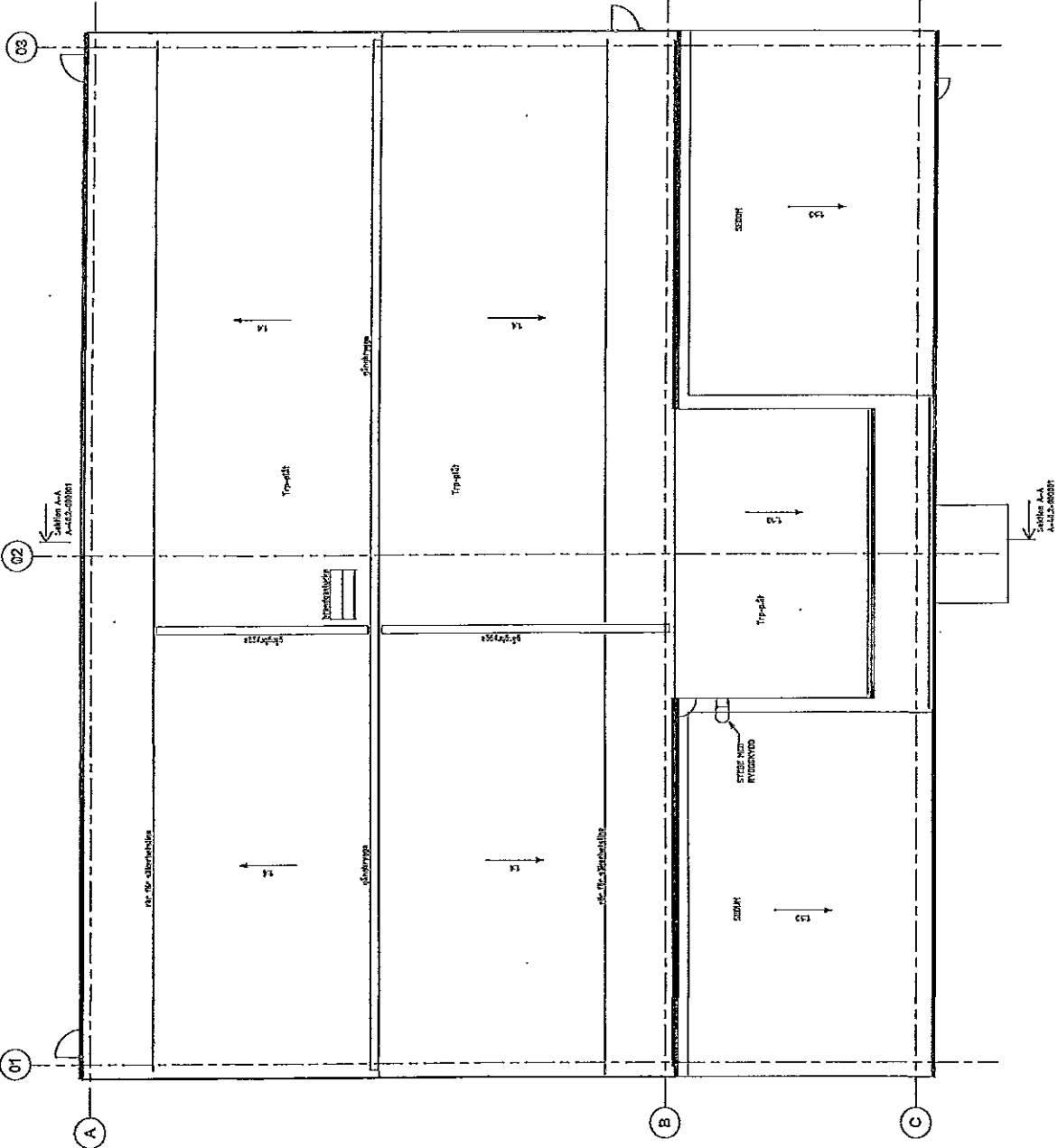

BYGGNADSTÄLLNING
BYGGNADSTÄLLNING

BYGGNADSTÄLLNING

BYGGNADSTÄLLNING

- 1. 4-20-38
- 2. 4-20-38
- 3. 4-20-38
- 4. 4-20-38
- 5. 4-20-38

BYGGNADSTÄLLNING
BYGGNADSTÄLLNING
BYGGNADSTÄLLNING

Stadsbyggnadskontoret
Inkom 2014-02-04
Res
Dnr 4-02038-575

SÄTRAHALLEN

AIRCORA

BYGGNADSHANDLING

BYGGNADSHANDLING
BYGGNADSHANDLING
BYGGNADSHANDLING

BYGGNADSHANDLING
BYGGNADSHANDLING
BYGGNADSHANDLING

BYGGNADSHANDLING
BYGGNADSHANDLING
BYGGNADSHANDLING

BYGGNADSHANDLING
BYGGNADSHANDLING
BYGGNADSHANDLING

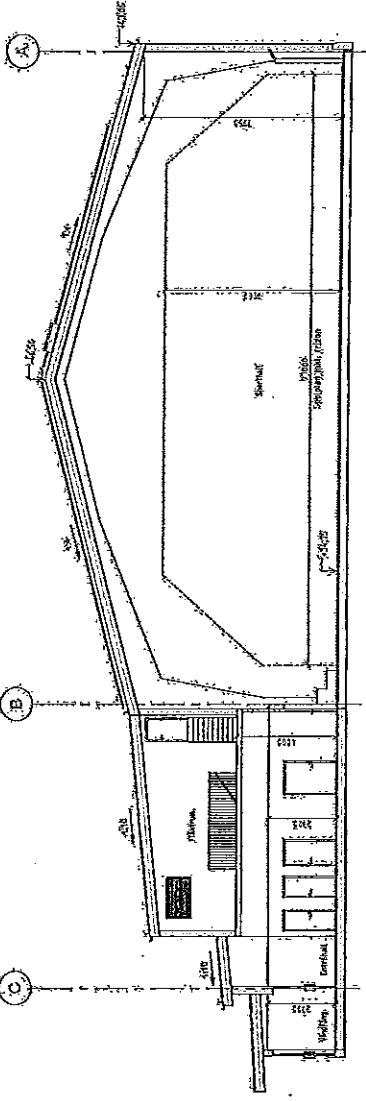

Sektion A-A

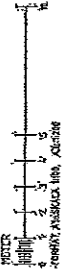

BYGGNADSHANDLING

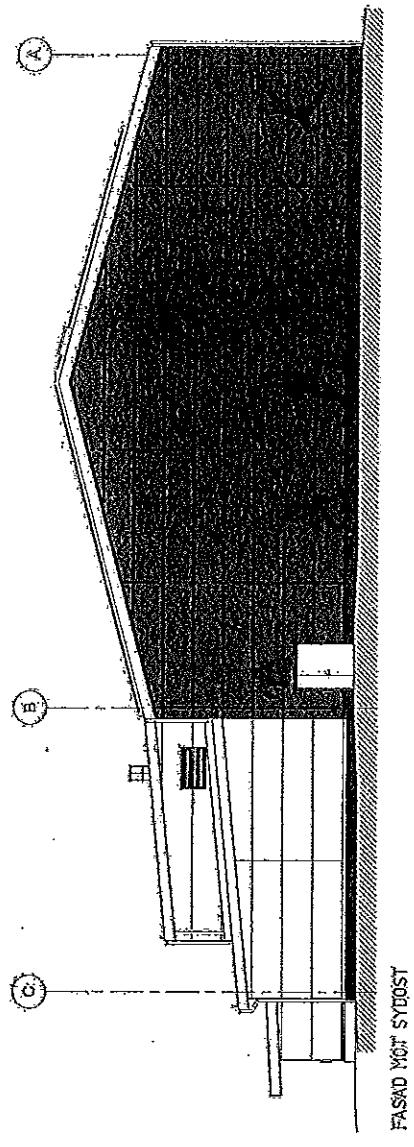
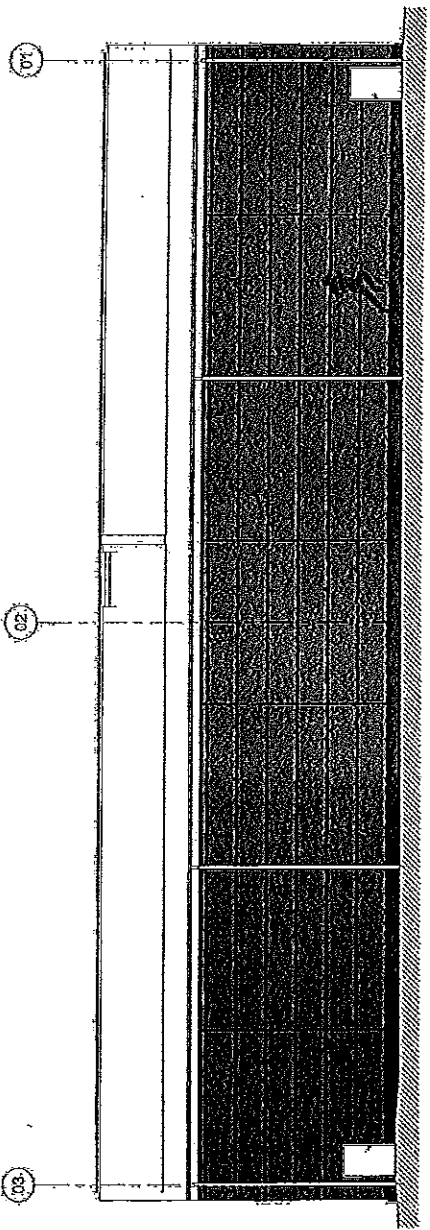

BYGGNADSBESKRIVNING
 ALLTYP: [Type]
 RÅLÄGGA: [Material]
 BEHÅLLNINGSTYP: [Type]

BYGGNADSBESKRIVNING

BYGGNADSBESKRIVNING
 STÅLBEKÄNNING: [Type]
 FÄRGER: [Type]
 SÄTTNING: [Type]

Stockholms Stadsbyggnadskontor
 Inkom 2374-02-04
 Dnr 2014-02039-575

SÄTRAHÄLLEN
ARCONA

A	BYGGLOVSSTÄNDNING	2014-02-04
A	BYGGLOVSSTÄNDNING	2014-02-04
B	BYGGLOVSSTÄNDNING	2014-02-04
C	BYGGLOVSSTÄNDNING	2014-02-04
D	BYGGLOVSSTÄNDNING	2014-02-04
E	BYGGLOVSSTÄNDNING	2014-02-04
F	BYGGLOVSSTÄNDNING	2014-02-04
G	BYGGLOVSSTÄNDNING	2014-02-04
H	BYGGLOVSSTÄNDNING	2014-02-04
I	BYGGLOVSSTÄNDNING	2014-02-04
J	BYGGLOVSSTÄNDNING	2014-02-04
K	BYGGLOVSSTÄNDNING	2014-02-04
L	BYGGLOVSSTÄNDNING	2014-02-04
M	BYGGLOVSSTÄNDNING	2014-02-04
N	BYGGLOVSSTÄNDNING	2014-02-04
O	BYGGLOVSSTÄNDNING	2014-02-04
P	BYGGLOVSSTÄNDNING	2014-02-04
Q	BYGGLOVSSTÄNDNING	2014-02-04
R	BYGGLOVSSTÄNDNING	2014-02-04
S	BYGGLOVSSTÄNDNING	2014-02-04
T	BYGGLOVSSTÄNDNING	2014-02-04
U	BYGGLOVSSTÄNDNING	2014-02-04
V	BYGGLOVSSTÄNDNING	2014-02-04
W	BYGGLOVSSTÄNDNING	2014-02-04
X	BYGGLOVSSTÄNDNING	2014-02-04
Y	BYGGLOVSSTÄNDNING	2014-02-04
Z	BYGGLOVSSTÄNDNING	2014-02-04

FASAD - NORDOST & SYDOST
 1:100
 A-403-000002