



## Protokoll från sammanträde med Rinkeby-Kista råd för funktionshinderfrågor den 3 april 2014.

### Närvarande:

#### Ledamöter

Karin Lansky, ordförande, HSO/FUB  
Pia Olsson, vice ordförande, HSO/RSMH  
Nan Berntsson, DHR  
Avraam Lazaridis, HSO/R  
Sven Hallberg, HSO/ÅSS  
Alf Karlsson, HSO/SDR

#### Sekreterare

---

Ellinor Forssmed-Östh

**Datum för justering:** onsdag den 23 april 2014

#### Justeras:

---

Karin Lansky, ordförande

---

Pia Olsson, vice ordförande

Rinkeby-Kista stadsdelsför-  
valtning

Omsorg om personer med funktionsnedsättning samt socialpsykiatri

Borgarfjordsgatan 14  
Box 7049, 164 07 KISTA  
Telefon 08- 508 01 449  
Växel 08-508 01 000  
Fax 08- 508 01 038  
stockholm.se

**§ 1****Sammanträdets öppnande**

Ordförande Karin Lansky öppnade sammanträdet och hälsade alla välkomna.

**§ 2****Fastställande av dagordning**

Dagordningen godkändes.

**§ 3****Anmälan av föregående protokoll**

Anmäldes att protokollet från sammanträdet den 6 mars, justerades den 3 april 2014.

**§ 4****Fastställa tid för justering av protokoll**

Rådet utsåg ordförande Karin Lansky och vice ordförande Pia Olsson till att justera dagens protokoll. Protokollet justeras onsdagen den 23 april 2014, klockan 10:00, på Rinkeby-Kista stadsdelsförvaltning.

**§ 5****Lokal-och miljöfrågor**

*Avdelningschef Gunnar Hörnfeldt.*

- Gunnar informerade om att många upplever att torgen i Kista är mycket skräpiga och miljön runt dessa torg upplevs som otrygg. Närpolisen kommer tillsammans med representanter för förvaltningen, trafikkontoret, SL, Kista galleria och Micasa att ha möten runt dessa frågor, för att klargöra vem som ansvarar för vad, för att få ordning på de två torgen och "busstorget". Trafikkontoret och förvaltningen kommer att ansvara för städningen i miljön.
- Information gavs även om att avstängningar av vägar till vissa områden kommer att ske under våren och sommaren. Detta på grund av att det kommer medborgare från olika europeiska länder och slår upp läger under längre eller kortare perioder, vilket de saknar tillstånd för. Detta ställer till vissa problem för tillgängligheten till dessa områden.

- Stockholm satsar på cykling, som ett alternativ till bilåkandet. Pendlingsstråk kommer att upprättas med cykelvägar. Dessa cykelvägar kommer även att vara lämpade för permobiler och liknande hjälpmedel för personer med funktionsnedsättningar.
- Inom ”Hållbara Järva” har ett koncept med lånecyklar tagits fram. På Husby Gård, Akalla By och Rinkebysvängen finns lånecyklar att låna mot en liten deposition.
- En trygghetsvandring genomfördes i Akalla den 26 mars. Protokoll från denna vandring biläggs detta protokoll (bilaga 1).
- Frågan om toaletten som satts upp på Kista Torg, förblev obesvarad.
- Information gavs om Familjehuset som är under uppförande i Rinkeby. Lokalerna kommer att delas med Medborgarkontoret till en början. Ulrika delade ut en ritning till samtliga ledamöter för att ta del av hur lokalerna kommer att disponeras (bilaga 2). Det finns ett förslag att lägga Medborgarkontorets nya lokaler på nya Rinkebystråket. Gunnar återkommer till rådet med information om detta så snart han har denna.

## § 6

### Vad händer när man blir 65 år?

*Aila Laukkonen, enhetschef för beställarenheten inom äldreomsorg.*

- Aila lämnade en kort information om vad som händer när man blir 65 år och går över till äldreomsorgen. Insatser som man fått beviljade tidigare kvarstår även efter 65 år och de som haft beviljade insatser enligt LSS innan de blev 65 år kommer att behålla dessa. Däremot beviljas inga nya insatser enligt LSS efter fyllda 65 år, utan de beviljas enligt SoL. Äldreomsorgen försöker nå ut med information och Aila delade i sammanhanget ut två broschyrer ”*Äldreomsorg för dig som bor i Stockholms stad*” och

Rinkeby-Kista stadsdelsförvaltning

Omsorg om personer med funktionsnedsättning samt socialpsykiatri

Borgarfjordsgatan 14  
Box 7049, 164 07 KISTA  
Telefon 08- 508 01 449  
Växel 08-508 01 000  
Fax 08- 508 01 038  
stockholm.se



”Avgifter för äldreomsorg”. Därefter gavs rådets ledamöter tillfälle att ställa frågor och fick dessa besvarade.

## § 7

### Förvaltningsinformation

*Verksamhetsområdeschef Ulrika Axelsson.*

- Ulrika inledde med att informera om arvode till rådets ledamöter vid deltagande i olika utbildningar och dylikt. Frågan var uppe på rådets sammanträde den 6 mars och Ulrika lovade då att återkomma med svar på frågan vid detta tillfälle. Ersättning utgår för förlorad arbetsinkomst och för övrigt gäller det som tidigare beslutats av KF. Ulrika bad att få återkomma senare i frågan.
- I *fleråringen* för 2015 – 2017, lyfts vissa investeringsönskemål gällande parker i området. För förvaltningen medel för dessa frågor kommer rådet att involveras i dessa. Det vet vi först när budgeten för 2015 presenteras.

## § 8

### Information och rapporter från rådets ledamöter.

- Sven informerade om vilka råd han nu deltar i, det är socialnämndens råd, äldrenämndens råd och överförmyndarnämndens råd.
- Avraam informerar om att han anmält sig till kurser i april och maj. Han informerade vidare kort om SHIS-bostäder (sociala bostäder). Han framförde önskemål om att få en person från SHIS till rådet för mera information om detta.
- Sven informerade om att landstinget utformat en bra broschyr som informerar om ökade behov vid åldrande. Han undrade om det finns något liknande inom kommunen, om vart man ska vända sig för att få information om vad som finns. Förvaltningen återkommer med svar på frågan.

- En kort diskussion uppstod om vilket ansvar även den enskilde individen har för att söka information när behov uppstår. Ett sätt kan vara att tillhöra olika organisationer och delta i deras möten.

## § 9

### Personliga ombuden

*Niklas Wettborn och Nicklas Lundh informerar om sitt uppdrag.*

De tre stadsdelarna Hässelby-Vällingby, Bromma och Rinkeby-Kista stadsdelsförvaltningar samarbetar inom verksamheten för personliga ombud. Hässelby-Vällingby stadsdelsförvaltning har samordnings- och ledningsansvar för de personliga ombudens arbete i de tre stadsdelarna. En ledningsgrupp bestående av avdelningscheferna för de tre stadsdelarna, leder och följer upp verksamheten. De personliga ombudens arbetsuppgifter är enligt Socialstyrelsens definition:

- Tillsammans med klienten identifiera och formulera dennes behov av vård, stöd, service, rehabilitering och sysselsättning.
- Gemensamt med klienten se till att olika huvudmäns insatser planeras, samordnas och genomförs.
- Bistå klienten i kontakter med olika myndigheter och se till att klienten får vård, stöd och service, rehabilitering och sysselsättning utifrån egna önskemål, behov och lagliga rättigheter.
- Verka för att klienten får tillgång till rehabilitering, sysselsättning och/eller arbete.

Enligt Socialstyrelsens förslag är **målgruppen** för personligt ombud, personer med psykiska funktionsnedsättningar, 18 år och äldre som:

- Har betydande och *väsentliga svårigheter* med att utföra aktiviteter på viktiga livsområden och dessa begränsningar har funnits eller kan antas komma att bestå under en längre tid. Svårigheterna ska vara *en konsekvens av (allvarlig) psykisk störning/sjukdom* och

Rinkeby-Kista stadsdelsförvaltning  
Omsorg om personer med funktionsnedsättning samt socialpsykiatri

Borgarfjordsgatan 14  
Box 7049, 164 07 KISTA  
Telefon 08- 508 01 449  
Växel 08-508 01 000  
Fax 08- 508 01 038  
stockholm.se



- har *sammansatta och omfattande* behov av vård, stöd, service och *rehabilitering och sysselsättning* och som har behov av långvarig kontakt med socialtjänst, primärvård och/eller den specialiserade psykiatrin (*utan krav på diagnos*) och andra myndigheter.

Nicklas och Niklas informerade om att de för närvarande har ca 30 klienter var som de är ombud för, 20 av dessa kommer från Rinkeby-Kista. De personliga ombuden har nätverksträffar över staden och träffas även på utbildningar och dylikt. Ärenden som prioriteras är barnfamiljer och klienter som riskerar att vräkas från sin bostad. De informerade vidare om att de tre stadsdelarna skiljer sig åt, vilket gör deras uppdrag intressant. De har ett mycket bra samarbete med Järva psykiatri och samarbetar även med olika intresseföreningar.

## § 10

### Ärenden till nämnden – SDN 2014-04-10

- Ulrika informerade om att slutet samarbetsavtal, gällande de personliga ombuden, mellan Bromma, Hässelby-Vällingby och Rinkeby-Kista kommer att tas upp som en anmälan på nämndens sammanträde.
- *Rådets synpunkter på motion av Stefan Nilsson och Jonas Eklund (båda MP) om mätning av diskriminering på Stockholms krogar:*

Personer med funktionsnedsättning kan ofta känna sig diskriminerade på grund av sin funktionsnedsättning. Rådet ansluter sig för övrigt till Kommunstyrelsens råd och deras tidigare uttalande i frågan. 2012:97 RV II (dnr 334-1348/2011):

*Utdrag: Kommunstyrelsens handikappråd* anser att det är ett bra initiativ. På så sätt får vi svart på vitt att diskriminering förekommer, hur utbredd den är och hur diskrimineringen ser ut. Det vill säga vilka metoder som man använder. Om det är speciella grupper som man diskriminerar osv. Kommunstyrelsens handikappråd anser att tillstånd för att driva restaurang och där utskänka alkohol ska kopplas till frågan om diskriminering. Den som diskriminerar män-

#### Rinkeby-Kista stadsdelsförvaltning

Omsorg om personer med funktionsnedsättning samt socialpsykiatri

Borgarfjordsgatan 14  
Box 7049, 164 07 KISTA  
Telefon 08- 508 01 449  
Växel 08-508 01 000  
Fax 08- 508 01 038  
stockholm.se

niskor med funktionsnedsättningar ska bli av med sitt kommunalt fattade tillstånd för nämnd verksamhet.

### **§ 11 Övriga frågor**

Inga övriga frågor anmäldes.

### **§12 Nästa sammanträde**

Nästa sammanträde i rådet sker torsdagen den 15 maj 2014, klockan 13:30, Borgarfjordsgatan 14 (Järvasalen) rådet har ett förmöte från klockan 13:15. Stadens funktionshinderinspektörer kommer att redovisa resultatet från granskningen av Akalla gruppboende.

### **§ 13**

#### **Sammanställning av inkomna skrivelser och rapporter som kommit in eller upprättats inom förvaltningen.**

Inga skrivelser och rapporter cirkulerade under sammanträdet.

### **§ 14**

#### **Sammanträdet avslutas**

Ordförande tackade alla och avslutade därefter sammanträdet.

---

Rinkeby-Kista stadsdelsförvaltning

Omsorg om personer med funktionsnedsättning samt socialpsykiatri

Borgarfjordsgatan 14  
Box 7049, 164 07 KISTA  
Telefon 08- 508 01 449  
Växel 08-508 01 000  
Fax 08- 508 01 038  
stockholm.se

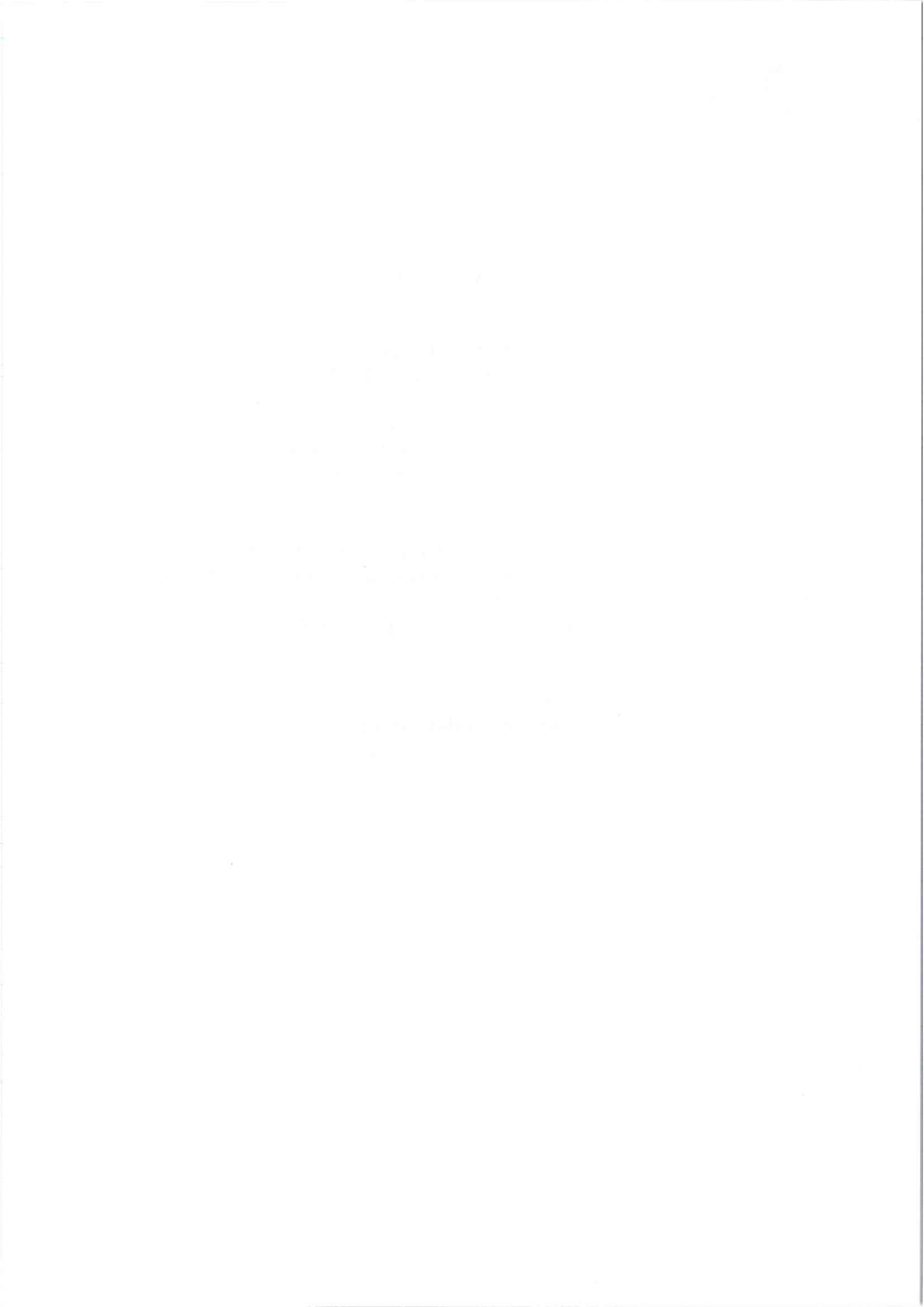



# Protokoll trygghetsvandring Akalla

2014-03-26



- Problemgämare som berörs av detta protokoll:
- Trafikkontoret
  - Brf Porkala
  - Brf Sibeliusgången 26
  - Brf Sibeliusgången 28
  - SL
  - Rinkeby-Kista SDF
  - Svenska Bostäder
  - Lidl

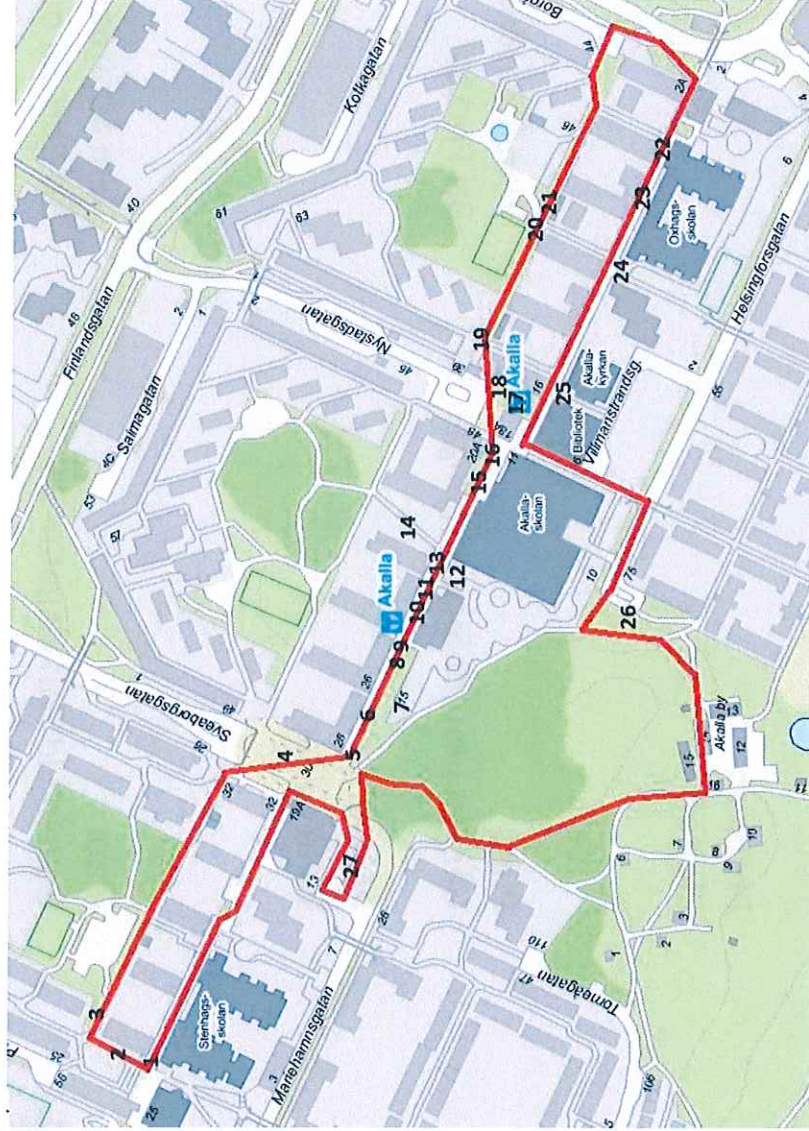

## Deltagare

Per Granhällén	Rinkeby-Kista SDF
Anna Albrechtsson	Trafikkontoret
Johan Fröberg	Svenska Bostäder
Anders Modin	Svenska Bostäder
Bela Johansson	Brf Porkala
Cemile Bahceci	S-föreningen
Henrik Larsson	Fastighetsägare i Järva
Karin Göransson	Fastighetsägare i Järva
Christina Appeltoft	Fastighetsägare i Järva
Selcuk Uysal	Tryggare Sverige
Magnus	Tryggare Sverige
Ulrika Petzelius	Trafikkontoret
Katja Jalovaara	Boende
Gunnar Hörnfeldt	Rinkeby-Kista SDF
Roger Örnehlm	Rinkeby-Kista SDF
Irene Westfelt	Boende
Suleiman Said	S-föreningen
Lennart Levander	Polisen

Bilaga 1

**Bild nr 1**



**Plats**

Hörnet vid Sibeliusgången 50

**Vem åtgärdar**

Brf Porkala

**Problem**

Klotter

**Bild nr 2**



**Plats**

Gården utanför Sibeliusgången 50

**Vem åtgärdar**

Brf Porkala

**Problem**

Välta cyklar

**Bild nr 3**



**Plats**

Gaveln vid Porkalagatan 25

**Vem åtgärdar**

Brf Porkala och Rinkeby-Kista SDF

**Problem**

Dålig belysning. Översyn av träd och buskar



Bild nr 4

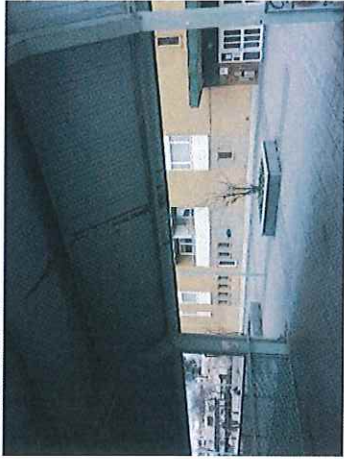

**Plats**

Akalla västra t-banestation

**Vem åtgärdar**

SL

**Problem**

Dåligt underhåll av tak i t-banehall

Bild nr 5



**Plats**

Hörnet vid Sibeliusgången 28

**Vem åtgärdar**

Brf Sibeliusgången 28

**Problem**

Löst hängande elsladd

Bild nr 6



**Plats**

Sibeliusgången 26A-C, 24D

**Vem åtgärdar**

Brf Sibeliusgången 26

**Problem**

Klotter



**Bild nr 7**



**Plats**  
Mitt emot Sibeliusingången 26A

**Vem åtgärdar**  
Trafikkontoret

**Problem**  
Klotter på mur

**Bild nr 8**



**Plats**  
Sibeliusingången 26

**Vem åtgärdar**  
Brf Sibeliusingången 26

**Problem**  
Byte av bländande armatur

**Bild nr 9**



**Plats**  
Sibeliusingången 24A, 24B

**Vem åtgärdar**  
Brf Sibeliusingången 26

**Problem**  
Klotter samt trasig lampa

**Bild nr 10**



**Plats**

Hörnet, Sibeliusingången 24

**Vem åtgärddar**

Brf Sibeliusingången 26

**Problem**

Klotter

**Bild nr 11**

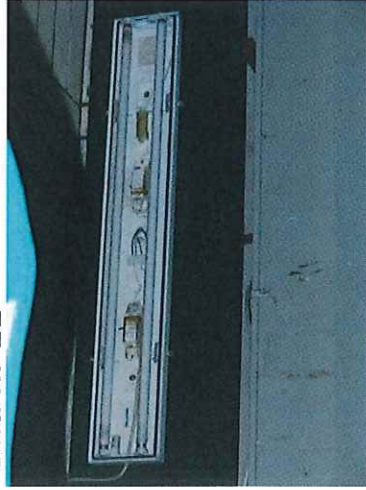

**Plats**

Sibeliusingången 22E

**Vem åtgärddar**

Svenska Bostäder

**Problem**

Trasig lampa

**Bild nr 12**



**Plats**

Sibeliusingången 22, mellan skola och  
gymnasal

**Vem åtgärddar**

Trafikkontoret

**Problem**

Trasiga lampor/pelare

**Bild nr 13**



**Plats**

Sibeliusgången 22

**Vem åtgärddar**

Trafikkontoret

**Problem**

Saknas träd

**Bild nr 14**

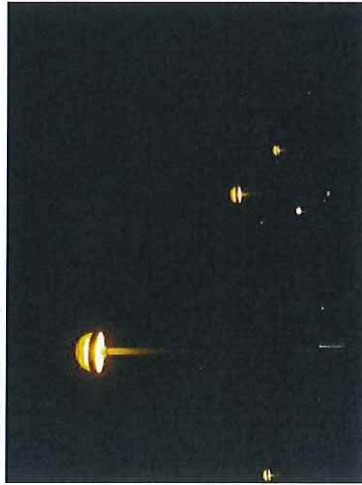

**Plats**

Mellan Sibeliusgången 20-22

**Vem åtgärddar**

Svenska Bostäder

**Problem**

Byte av ljuskällor

**Bild nr 15**



**Plats**

Backe utanför Kista school  
(Sibeliusgången)

**Vem åtgärddar**

Trafikkontoret

**Problem**

Trasiga lampor (både belysningsmaster  
och lampor vid staket



**Bild nr 16**



**Plats**

Tunnel under Sibeliusgången i höjd med Kista School

**Vem åtgärddar**  
Trafikkontoret

**Problem**

Bortglömd plats. Fattas lampor, klotter

**Bild nr 17**



**Plats**

Utanför t-banestationen vid östra delen av Sibeliusgången

**Vem åtgärddar**  
Trafikkontoret

**Problem**

Torra grenar som riskerar att falla ned

**Bild nr 18**



**Plats**

Utanför Sibeliusgången 16

**Vem åtgärddar**  
Trafikkontoret

**Problem**

Igensatt brunn/dålig dränering

**Bild nr 19**



**Plats**

Sibeliusgången 16

**Vem åtgärddar**

Svenska Bostäder

**Problem**

Sned pollare/stolpe

**Bild nr 20**



**Plats**

Utanför fotbollsplan vid Sibeliusgången  
10

**Vem åtgärddar**

Trafikkontoret

**Problem**

Klotter anslagstavla

**Bild nr 21**

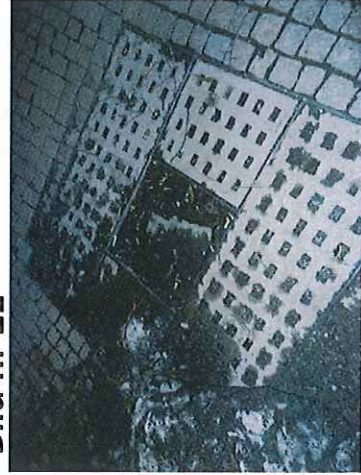

**Plats**

Utanför fotbollsplan vid Sibeliusgången  
10

**Vem åtgärddar**

Rinkeby-Kista SDF

**Problem**

Snubbelrisk gatsten

**Bild nr 22**



**Plats**

Fasad Sibeliusingången 4

**Vem åtgärddar**

Trafikkontoret

**Problem**

Trasig lampa

**Bild nr 23**



**Plats**

Fasad Sibeliusingången 6

**Vem åtgärddar**

Trafikkontoret

**Problem**

Trasig lampa

**Bild nr 24**

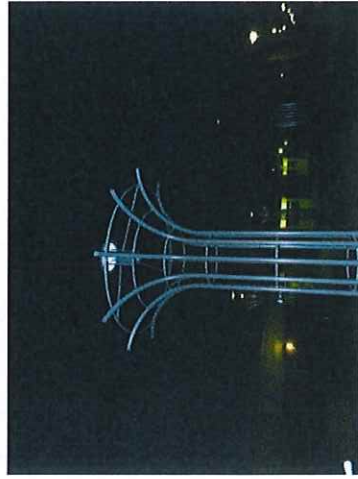

**Plats**

Utanför Sibeliusingången 10

**Vem åtgärddar**

Trafikkontoret

**Problem**

5 st trasiga lampor



**Bild nr 25**



**Plats**

Mellan kyrkan och Lidl

**Vem åtgärdar**

Lidl

**Problem**

Mörk plats

**Bild nr 26**



**Plats**

Vändplan Helsingforsgatan

**Vem Åtgärdar**

Trafikkontoret

**Problem**

Sliten skylt

**Bild 27**



**Plats**

Parkering bakom ICA

**Vem åtgärdar**

Svenska Bostäder

**Problem**

Trasig belysning

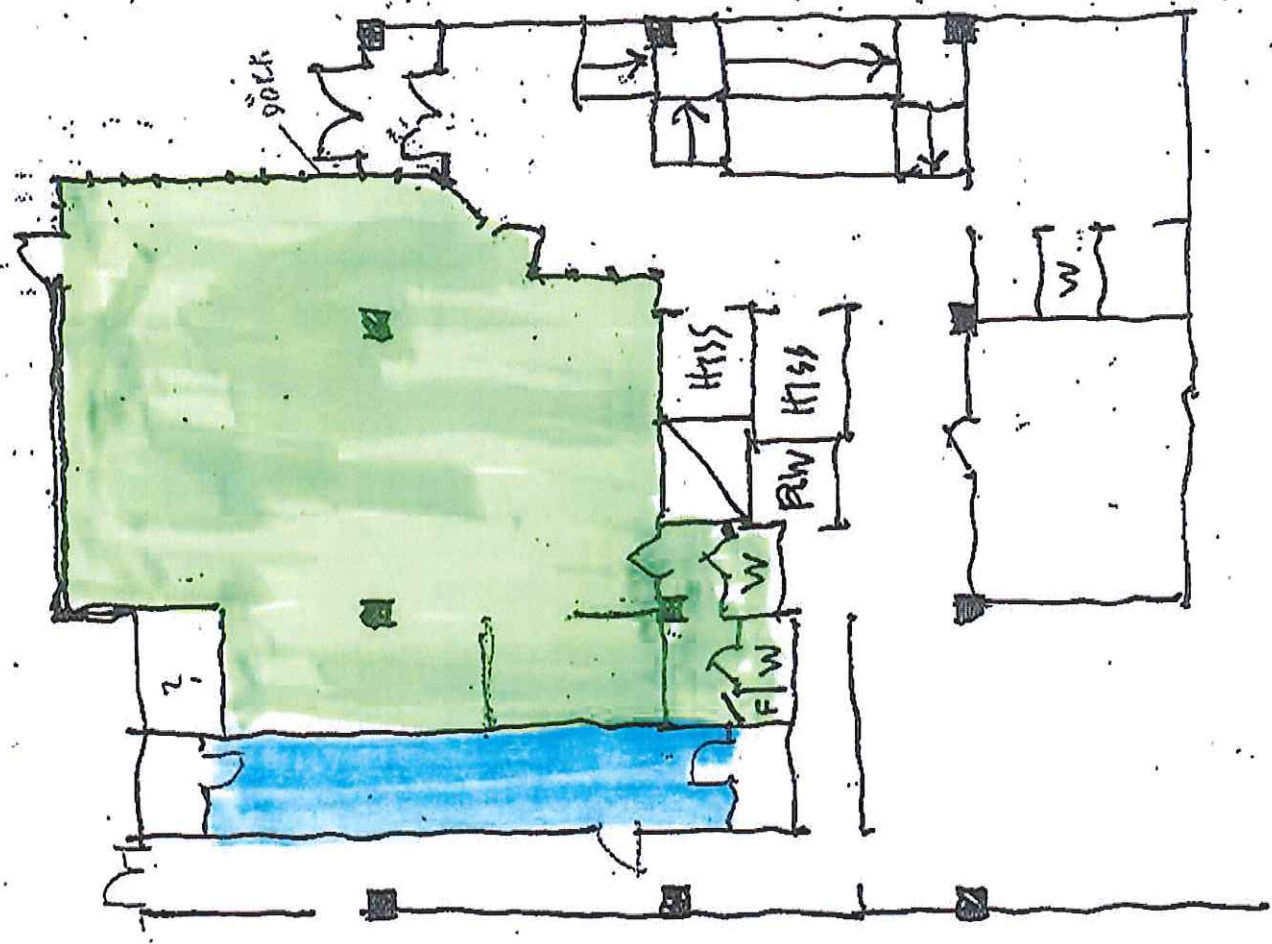

LOKALER  
RINKERBY  
BEFINTLIGT



DC 2014-01-14

