

Bilagor:

1. Vattenfall

Bilaga 1.1



Bilaga 1.2

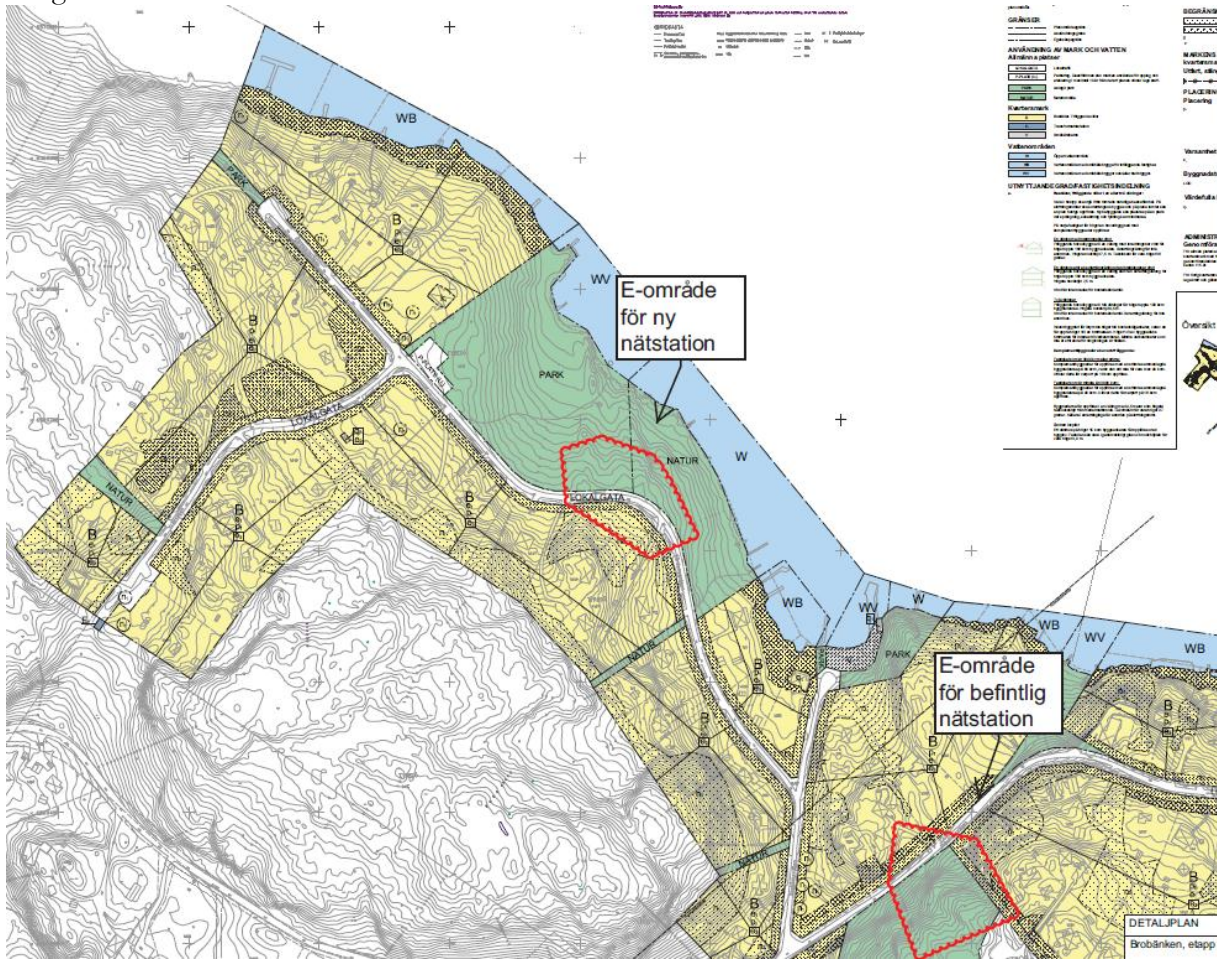

Bilaga 1.3

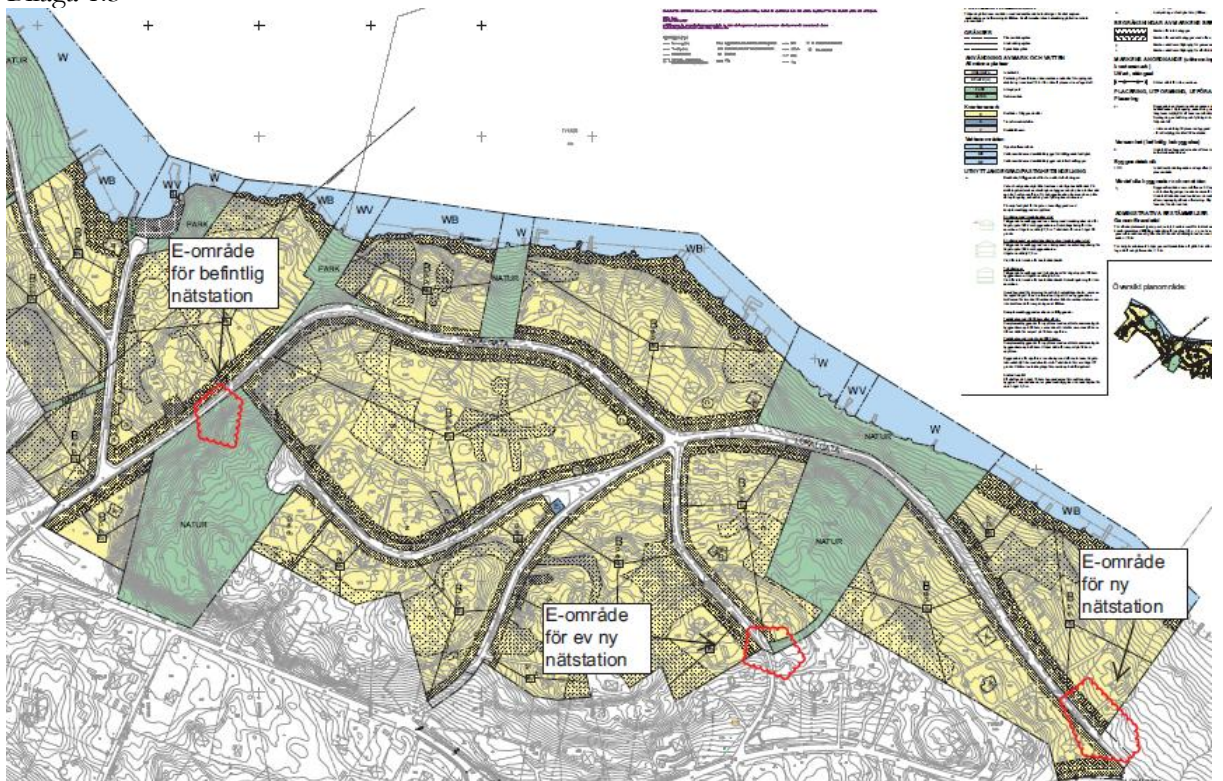

2. Tyresö 1:839. Tillhör yttrande nr. 12

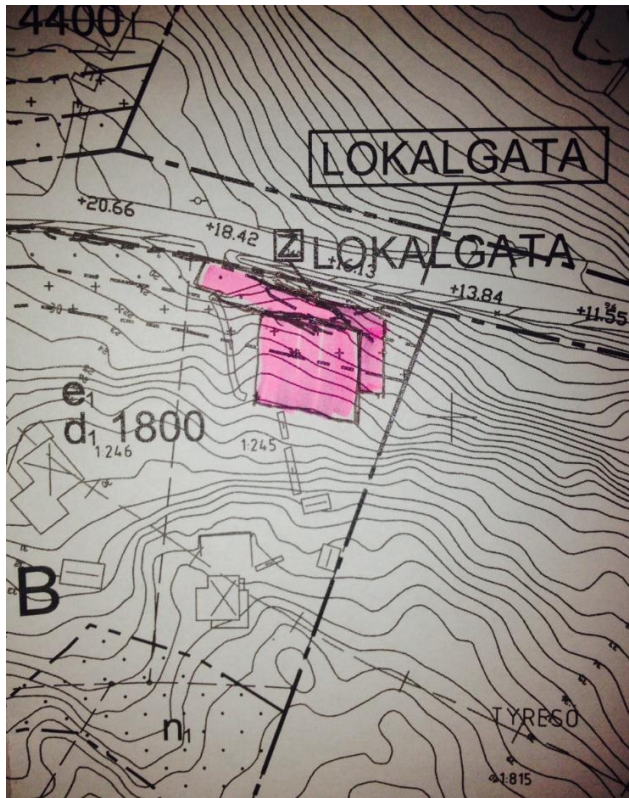

3. Tyresö 1:107 (140331) Tillhör yttrande nr. 26

Bilaga 2.1

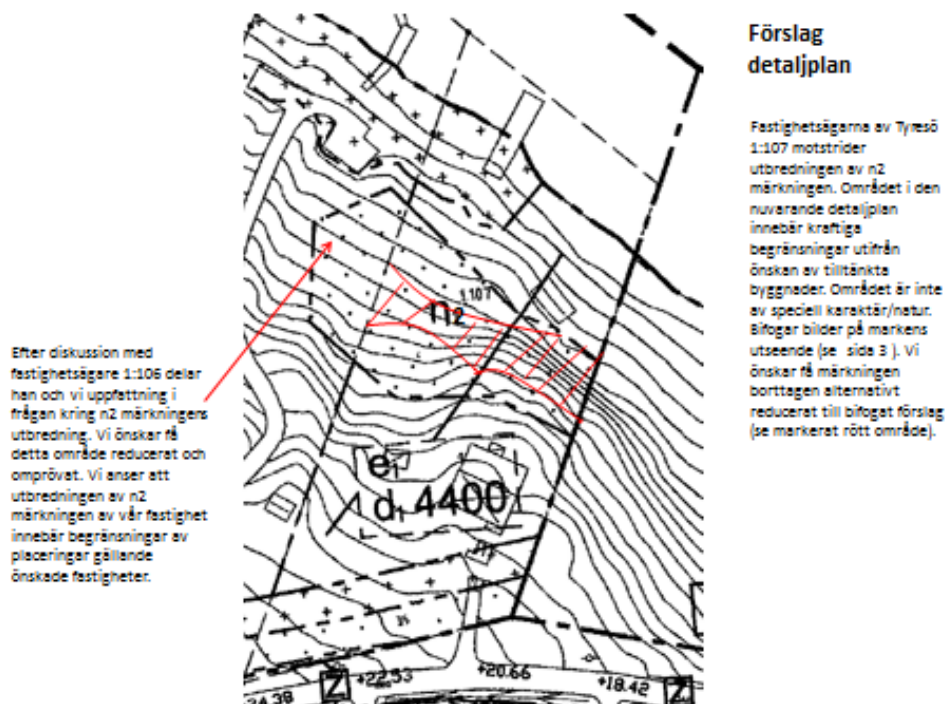

Bilaga 2.2



Bifogar bilder på tomtmark fastighet 1:107 Tyresö 2014-03-31



Vi ifrågasätter denna n2 markering.

²⁶ Natur viktig för landskapsbild och betyggelsehänstär. Marknivå krävs för fällning av träd med stamomfång > 0,3 m på 1,0 meters höjd över marken. Marken får inte hårdgräas, men hårdgjord infartsväg får ordnas genom området.

4. Tyresö 1:84 (140331) Tillhör yttrande nr.28

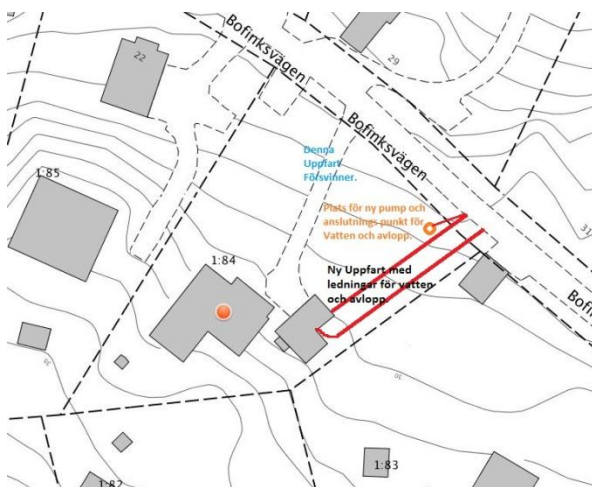
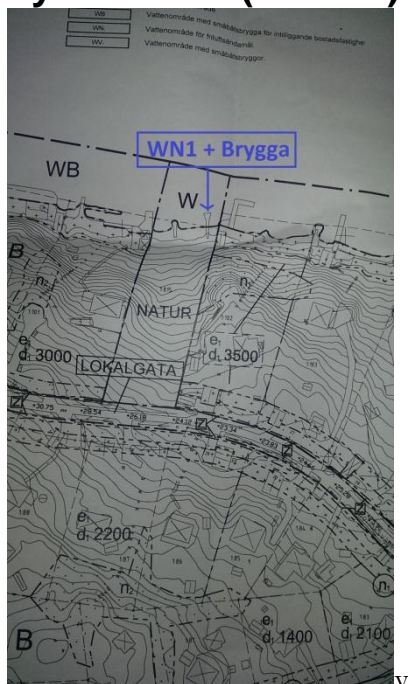

5. Tyresö 1:122 (140331) Tillhör yttrande nr.29

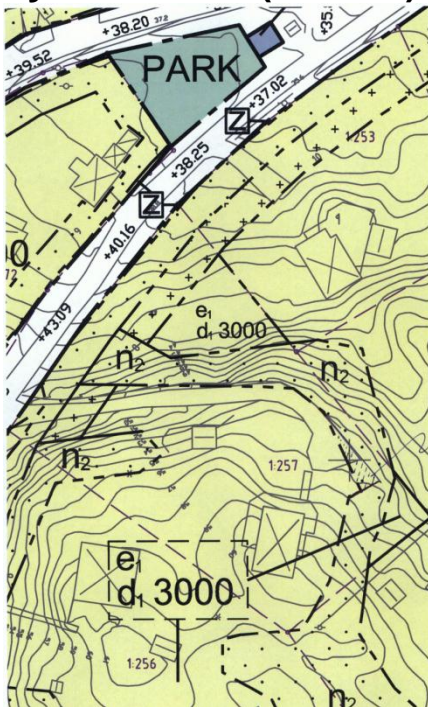

6. Tyresö 1:448 (140401) Tillhör yttrande nr.32



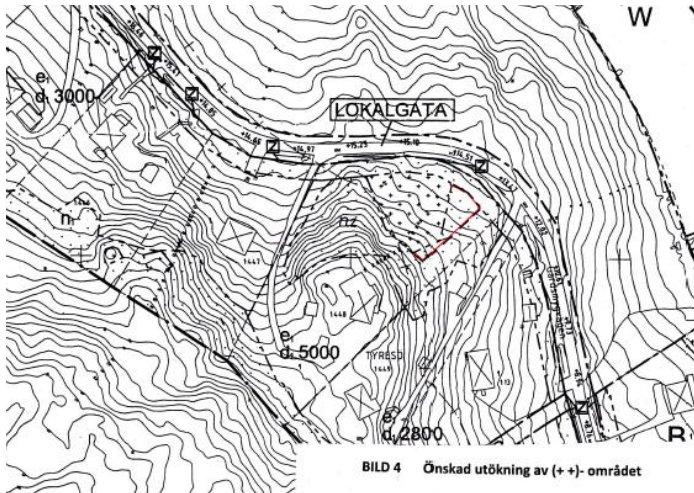

7. Tyresö 1:120 (140415) Tillhör yttrande nr.37

*Till Thomas Lagerwall
Sanktölsbyggnadsförvaltning*

Synpunkter på på förbindelsepunkt VA
för fastighet Tyresö 1:120 på Bofinksvägen 44 i Tyresö

När jag ser på er ritning Brobänken 1-3 datum 2014-01-07 så blir jag tveksam om placering
av LTA-pumpen även om jag var med och diskuterade lämplig placering.

Den ligger på rätt sida om infarten men idag upptas platsen av en ståtlig björk ca 15-20m hög

Pumpen måste flyttas uppskattningvis ca 5m nord-nord-väst längs med vägen,
så att nya placeringen blir ca 5 m från vägbanan (ca 2m in på tomten)
och ca 5,5 m från tomtgränsen mot grannfastigheten (Tyresö1:121).

Bifogar en enkel ritning gjord 2014-04-10 för förtydligande.

Med vänliga hälsningar

Leif Lundgren *Leif Lundgren 2014-04-14* Tyresö kommun
Bofinksvägen 44 Samhällsbyggnadsförvaltningen
13568 Tyresö 2014-04-16
Tel 08-7701638 Dnr 2014-0361.....

Bofinksväg. 44 Fastighet Tyresö 1:120

Placering av ny LTA-brunn. Ritning.

Förslaget läge flyttas pga en ståtlig björk 2014-04-10
står där pumpen inritad. (Lag Lundgren) Skala 1:100

