



Stadsdelsförvaltning Skärholmen
skarholmen@stockholm.se (bygglovsremiss)
Box 503
127 26 SKÄRHOLMEN

Fastighet: Sättra 2:7
Adress:
Stadsdel: Bredäng

Ärendet avser Uppförande av samlingsbyggnad vid Ålgrytevägen/Stora Sällskapet's Väg

Sökande Elena Borca
Bredängsvägen 260
Box 2072
12702 Skärholmen

Ärendet avser ny byggnad med samlingslokaler, korttidsboende (skyddat boende för våldsutsatta kvinnor/kvinnor), korttidsboende (för nyanlända flyktingar, asylsökande), kulturcenter, museum och bibliotek.

Bilagor till remiss ritningar, verksamhetsbeskrivning, ansökan, avfall mm

Remissen ska besvaras inom 2 veckor från denna skrivelses datum.

Remissvar

ingen invändning avstyrker

Yttrande

.....
.....
.....

Yttrande enligt bilaga

141114
.....
Datum 08-508 24002
08-508 24016
Telefon

Granskad av

Emmy Mellinsson
Sara Heppling Trygg
.....
Handläggare
Emmy Mellinsson
.....
Namnförtydligande

Remissvaret skickas till

Stockholms stadsbyggnadskontor, Registraturen, Box 8314, 104 20 Stockholm

Dnr 1.5.3./1226-2014



STADSBYGGNADSKONTORET
Box 8314, 104 20 Stockholm
www.stockholm.se/bygglov

Ansökningsblankett för byggärenden

Förhandsbesked, bygglov, marklov, rivningslov, anmälan tekniska åtgärder
Ankomststämpel

12 - 2014-10-24
REG - 20134-575
Dnr:

Ansökan avser * Fyll i de delar av blanketten som är relevanta för din ansökan. * = Obligatorisk uppgift. **För anvisningar, se sista sidan**

<input type="checkbox"/> Förhandsbesked om bygglov	<input checked="" type="checkbox"/> Bygglov	<input checked="" type="checkbox"/> Marklov	<input type="checkbox"/> Rivningslov	<input type="checkbox"/> Anmälan ¹
<input type="checkbox"/> Säsongslov, ange period:	<input type="checkbox"/> Tidsbegränsad åtgärd, fr. o. m.		t.o.m.	

¹ I huvudsak invändiga ändringar/installationer som inte kräver bygglov

Fastighet

Fastighetsbeteckning *	Fastighetens adress *
Sättra 2:7 DNR 2012-20134-575	Stora Sällskapets väg
Typ av byggnad (byggnadens huvudsakliga användning) *	
Samlings lokal och korttidsboende	

Sökande/Byggherre

² Medsökande är delägare och boende på samma adress som sökanden

Ev. Företag	Sökandens person-/organisationsnr *	
Rumänsk-Svenska Kulturföreningen Fratia i Stockholm-Bredäng	802401-2190	
Namn (för- och efternamn) *	<input type="checkbox"/> Jag har skyddad identitet	Ev Medsökande (för- och efternamn) ²
Utdelningsadress *	Postnummer *	Postadress *
Bredängsvägen 260; Box: 2072	127 02	Skärholmen
Telefon *	E-postadress	Kommunicering via e-post? <input type="checkbox"/> Ja <input type="checkbox"/> Nej
Kontaktperson, om annan än sökande	Telefon	E-postadress
Elena Borca	0708-67 19 27	elena.borca@gmail.com
Byggherrens namn (om byggherren är annan än sökande)	Personnr / Organisationsnr	
Utdelningsadress	Postnummer	Postadress
Telefon	E-postadress	Kommunicering via e-post? <input type="checkbox"/> Ja <input type="checkbox"/> Nej
Kontaktperson, om annan än sökande	Telefon	E-postadress

Faktureringsuppgifter

Faktureringsadress om annan än ovan ³	Postnummer	Postadress
Organisationsnummer	Ev. Referens	Kundnummer ⁴
		Kopplingsbegrepp ⁴

³ Annan betalningsansvarig än sökanden godtas endast om fullmakt bifogas.

⁴ Endast för kommunalt bolag/förvaltning/stiftelse

Anmälan/förslag till kontrollansvarig för byggprojektet * Där sådan behövs, läs mer på hemsidan

Namn (För- och Efternamn)	Personnr / Organisationsnr	Behörighet
Sofie Nilsson	630227-7121	<input type="checkbox"/> Normal <input checked="" type="checkbox"/> Komplicerad
Ev. Företag/Firmanamn	Telefon	E-postadress
SORICO AB	070679 6700	sofie.nilsson@sonico.se
Utdelningsadress	Postnummer	Postadress
Sofie Nilsson Harrymattisson gata 3	112 16	Stockholm

Information om behandling av personuppgifter

De personuppgifter du lämnar kommer att registreras i vårt dataregister. Registreringen av personuppgifter görs för att på ett säkert och snabbt sätt kunna hantera dina ärenden. Vi kommer att hantera dina personuppgifter i enlighet med personuppgiftslagen, PuL (1998:204). I vissa fall kan vi komma att hämta uppgifter om dig från kommunens fastighetsinformation eller kommuninvånarregister. Du har alltid rätt att få information om vilka personuppgifter som stadsbyggnadsnämnden har registrerat om dig samt att begära rättelse av felaktiga eller ofullständiga uppgifter i stadsbyggnadsnämndens register.

Januari 2013

Åtgärd *

<input checked="" type="checkbox"/> Nybyggnad	<input type="checkbox"/> Plank/mur	<input type="checkbox"/> Garage/carport/parkering	Installation eller väsentlig ändring av:	
<input type="checkbox"/> På-/tillbyggnad	<input type="checkbox"/> Markförändringar	<input type="checkbox"/> Förråd, sophus och liknande	<input type="checkbox"/> Eldstad/rökkanal	<input checked="" type="checkbox"/> Ventilation
<input type="checkbox"/> Utvändigt ändring	<input type="checkbox"/> Rivning	<input type="checkbox"/> Tillkommande bostad/lokal	<input checked="" type="checkbox"/> Brandskydd	<input type="checkbox"/> Vatten och avlopp
<input type="checkbox"/> Ändrad användning från: _____	till: _____		<input checked="" type="checkbox"/> Hiss	<input type="checkbox"/> Fett- och oljeavskiljare
<input type="checkbox"/> Annat, ange vad _____			<input checked="" type="checkbox"/> Planlösning	<input type="checkbox"/> Bärande konstruktion
			<input type="checkbox"/> Underhåll av kulturhistoriskt värdefull byggnad	

Beskrivning av projektet

Kulturellt,-Social och Ekumenisk Center
Samlings lokal och korttidsboende

Ange bruttoarea och/eller öppenarea för projektet *: 2695

Planerad byggstart, ange datum *: 20150402

Underskrift av sökande ***Underskrift av medsökande**

Ort och datum Bredäng, 2014. 10. 23	Ort och datum
Namn/teckning <i>E. Borca</i>	Namn/teckning
Namn/förtydligande ELENA BORCA	Namn/förtydligande

Bifogade handlingar *

<input checked="" type="checkbox"/> Beskrivning	<input checked="" type="checkbox"/> Fasadritning	<input type="checkbox"/> Förslag till kontrollplan (krävs alltid, se info)	<input type="checkbox"/> Teknisk beskrivning
<input checked="" type="checkbox"/> Ritningsförteckning	<input checked="" type="checkbox"/> Sektionsritning	<input checked="" type="checkbox"/> Utåtande från certifierad sakkunnig	<input type="checkbox"/> VVS-ritning
<input checked="" type="checkbox"/> Nybyggnadskarta	<input checked="" type="checkbox"/> Planritning	<input type="checkbox"/> Fotografier	<input type="checkbox"/> Vatten och avlopp
<input checked="" type="checkbox"/> Situationsplan	<input checked="" type="checkbox"/> Detaljritning	<input type="checkbox"/> Fotomontage	<input type="checkbox"/> Fullmakt
<input checked="" type="checkbox"/> Markritning	<input type="checkbox"/> Konstruktionsritning	<input type="checkbox"/> Avvecklingsplan krävs för tidsbegränsad åtgärd	

Viktig information och allmänna råd

Arbetena får inte påbörjas innan startbesked har lämnats (en byggsanktionsavgift av betydande storlek kommer att tas ut ifall åtgärden påbörjas innan startbesked erhållits). Stadsbyggnadskontoret beviljar lov och ger startbesked. Ditt ärende debiteras enligt fastställd taxa och faktureras efter att du fått ditt beslut. Angivna areauppgifter är beräkningsgrundande. Taxan finns på vår hemsida så du kan räkna ut hur mycket ditt ärende kommer att kosta. Ev kan en planavgift tillkomma. Notera att avgift även tas ut för ansökan som avisas eller avslås. Sökande är betalningsansvarig.

Enligt plan- och bygglagen är stadsbyggnadsnämnden skyldig att underrätta övriga fastighetsägare när en ansökan har inkommit och när beslut har beviljats. Om du som söker är delägare, bor i och äger huset tillsammans med din partner eller någon annan så blir handläggningen därmed smidigare om din partner står som medsökande. Om ni är många delägare finns möjlighet att utse en delägare som ombud för övriga delägare. Bifoga då en separat fullmakt.

Ritningar ska lämnas in i 2 exemplar i skala 1:100. Situationsplan med angränsande fastigheter, redovisas i skala 1:400. Om ritningarna blir större än A3-format i full skala, vill vi även ha in en omgång förminskade ritningar. Ritningarna ska vara på vitt, olinjerat papper, nedvikta till A4 och tydligt redovisa de delar som berörs av ansökan. Ritningarna ska även förses med en skalstock samt uppgifter om fastighetsbeteckning, skala, datum och uppgift om vad ansökan avser. På planritningen (helst möblerad) ska du även redovisa att tillgänglighetskraven uppfylls (sovrut, toalett och kök ska ha de mått som krävs för personer med funktionsnedsättning). För vissa projekt behövs också detaljritningar. De redovisas i lämplig skala.

För alla åtgärder, oavsett komplexitet och omfattning krävs en kontrollplan. För mindre komplexa ärenden (såsom fönsterbyten) ska förslag på kontrollplan lämnas in tillsammans med din ansökan. För större projekt ska kontrollplan upprättas av kontrollansvarig inför det tekniska samrådet som föregår beslut om startbesked. Information om och exempel på kontrollplaner och vilket skede den ska bifogas står på hemsidan.

Kontrollansvarig ska ha en oberoende ställning till byggherren och vara certifierad med särskild behörighet. Du som söker bygglov för ex nybyggnad eller större tillbyggnad behöver i god tid anlita en kontrollansvarig med rätt behörighet. Föreslagen kontrollansvarig anmäls på denna blankett. Som byggherre är du ansvarig för att föreslagen kontrollansvarig också är vidtalad och har godkänt uppdraget. Ytterligare information om den kontrollansvariges roll finns på hemsidan: www.stockholm.se/bygglov - läs under Processen.

Om ansökan är ofullständig får byggnadsnämnden förelägga att komplettera ansökan inom en viss tid. Om ansökan inte kompletteras inom utsatt tid, kommer ansökan att avisas eller ärendet avgöras i befintligt skick enligt plan- och byggförordningen. Vilka handlingar som krävs står att läsa på hemsidan.

Dnr 1.5.0./1226-2014

Ann-Christine Sjösten

Från: Kristina Henschen
Skickat: den 3 november 2014 13:55
Till: Info SD24 DIARIUM
Ämne: 2012-20134
Bifogade filer: 2012-20134_satra2 7_ritningar.pdf; 2012-20134-81 ANSOKANOMBYGGLOVMEDA 4351000.pdf; 2012-20134-82 HANDLINGSFORTECKNING 4351001.pdf; 2012-20134-83 VERKSAMHETSBEKRIVNING 4351002.pdf; 2012-20134-85 FARG-PM 4351004.pdf; 2012-20134-88 SKRIVELSEANGAENDEAVF 4351011.pdf; 2012-20134-89 SKRIVELSERFRANSL 4351012.pdf; 2012-20134-107 Remissbrev Stadsdelsförv Skärholmen 4366779.pdf

Översänder remiss för Sättra 2:7.
Vänligen Kristina

Kristina Henschen, enhetschef
Stadsbyggnadskontoret
Bygglövsavdelningen
Fleminggatan 4, Box 8314
104 20 Stockholm

Telefon: 08 508 27 355
E-post: kristina.henschen@stockholm.se



Dnr 1.5.3. / 1226-2014

Rumänsk-Svenska Kulturföreningen FRATIA

Box: 2072

127 02 Skärholmen

Org.nr. 802401-2190

Pg. 107 64 68 - 6

BG: 5923 - 7941

Tell. 08 - 531 807 44

E-mail: elena.borca@gmail.com

www.fratia.se

www.stmaria.se



Ark. Dorel Cordos Maramures - RO



Ark. Tomas Enckvist - SV

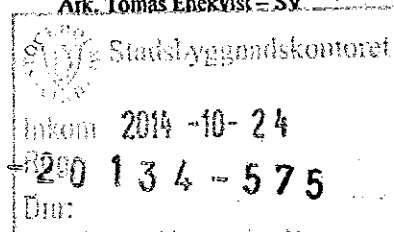

KULTURELLT-, SOCIALT OCH EKUMENISKT CENTER I BREDÄNG

DNR 2012-20134-575

Markområde inom fastigheten Sätra 2:1 i
Stadsdelen BREDÄNG - Stockholms kommun

BTA: 2 695 Hus Höjd: 19,115m

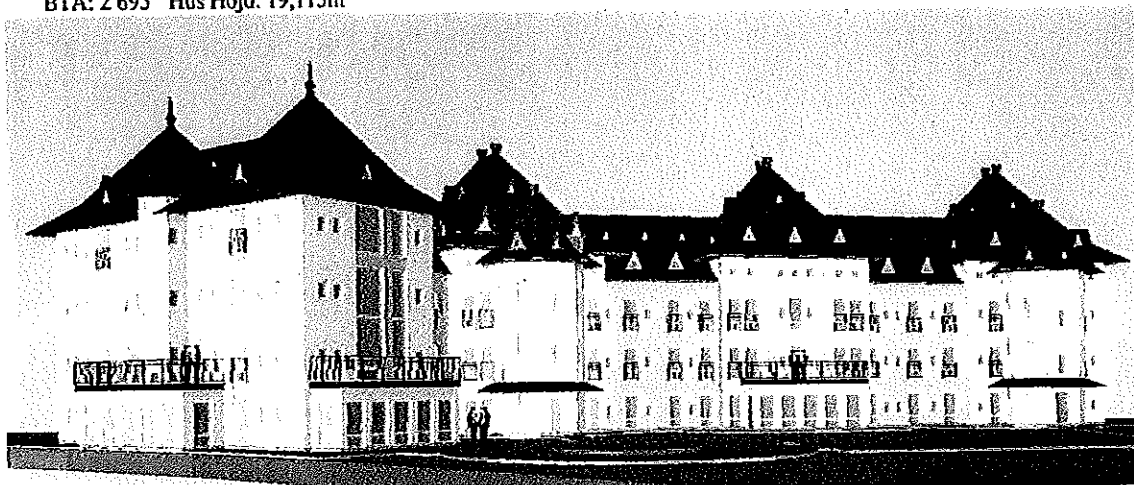

Ark. Kristoffer Surowiak - Zodiak Arkitekt AB

INNEHÅLLSFÖRTECKNING

Rumänsk-Svenska Kulturföreningen FRATIA i Bredäng
Rumänska Ortodoxa Kyrkan - Herrens Moders Avsommande

Rumänsk-Svenska Kulturföreningen



Fratria Projektbeskrivning

Innehållsförteckning

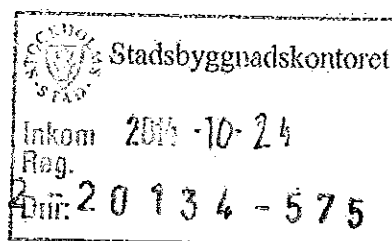

1. Verksamhets beskrivning
2. Ritningar av huset i skala A1 format
 - a. Nybyggnadskarta A 300:002
 - b. Situationsplan A 300:003
 - c. Nybyggnadskarta med koordinater A 300:004
3. Ritningar av huset i skala A3 format
 - a. Nybyggnadskarta A 300:002
 - b. Situationsplan A 300:003
 - c. Nybyggnadskarta med koordinater A 300:004
4. Ritningar av huset i skala A4 format
5. Ansökan om bygglov (Byte av sökande och kontrollansvarig)
6. Utlåtande om tillgänglighet
7. Färg kartan
8. Brandskyddsbeskrivning
9. Ritningen av hiss
10. Hushållets avfall samt styrande regelverk
11. SLs medverkan

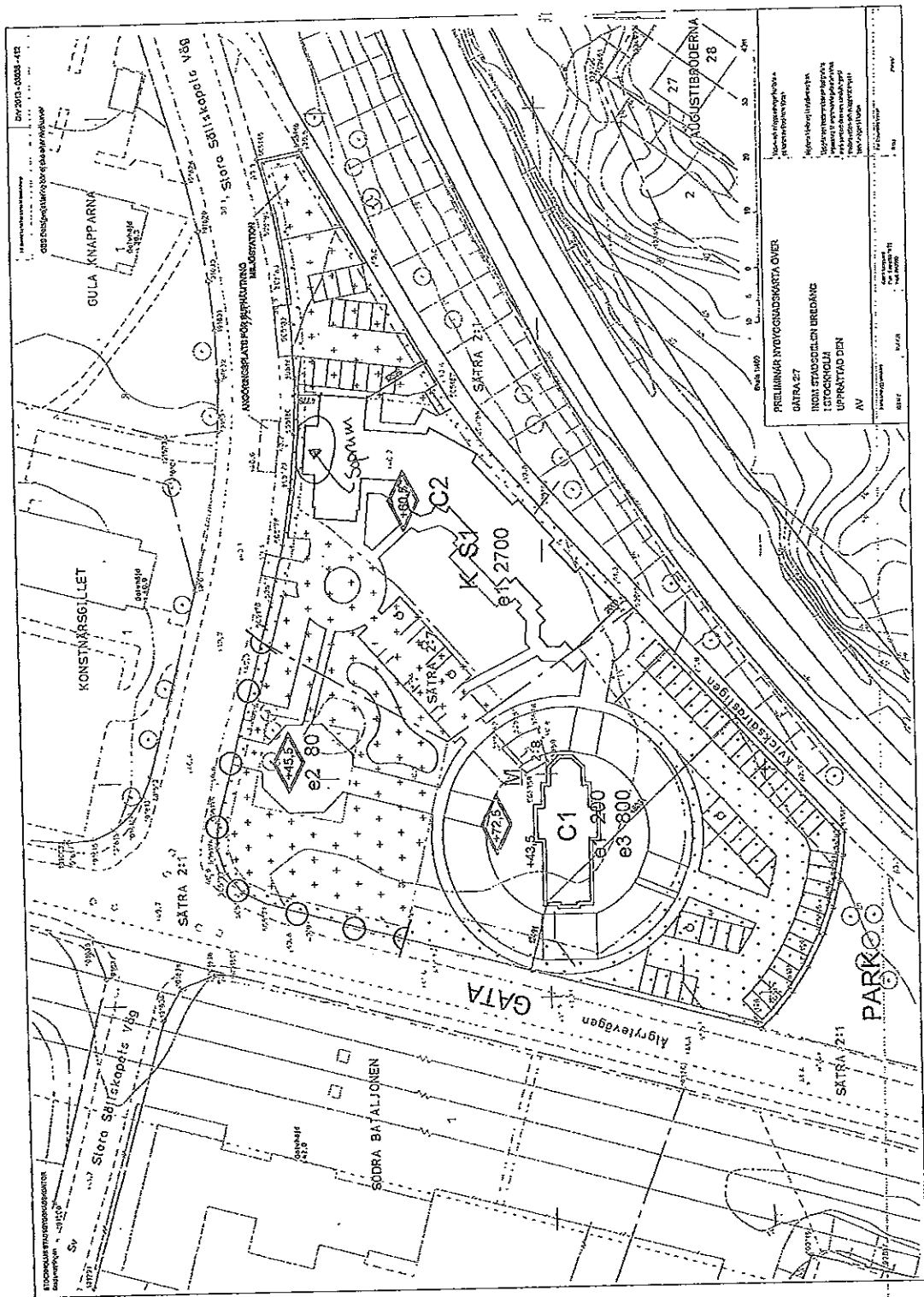

Stadsbyggnadskontoret
 Inkom
 Byggnadsbeslut
 2013-10-24
 2013-09-24
 575

Byrå	BYGELOW
Adress	Runarke-Sydvästa Kulturstråtan 7A
Förstaplan	Projekt: BYGGNADESKARTOR
Kontakt	Stadsbyggnadskontoret
Telefon	08-782 00 00
Fax	08-782 00 00
E-post	bygeLOW@runarke.se
Hemsida	runarke.se
Öppettider	Måndag - Fredag 08:00 - 17:00 Lördag 10:00 - 16:00
Övrigt	Bygghuset
Arkitekt	ZODIAK ARCHITECT AB
Adress	Runarke, Kyrka, Samlingslokal/Anor
Telefon	08-78 20 61 / 070 30 28 04
Hemsida	www.zodiakark.se
Övrigt	

Byrå	ZODIAK ARCHITECT AB
Adress	Runarke, Kyrka, Samlingslokal/Anor
Förstaplan	Projekt: BYGGNADESKARTOR
Kontakt	Stadsbyggnadskontoret
Telefon	08-782 00 00
Fax	08-782 00 00
E-post	bygeLOW@runarke.se
Hemsida	runarke.se
Öppettider	Måndag - Fredag 08:00 - 17:00 Lördag 10:00 - 16:00
Övrigt	Bygghuset
Arkitekt	ZODIAK ARCHITECT AB
Adress	Runarke, Kyrka, Samlingslokal/Anor
Telefon	08-78 20 61 / 070 30 28 04
Hemsida	www.zodiakark.se
Övrigt	

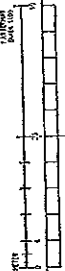

Denna ritning är ZODIAK Arkitekt AB egendom och skyddas av lagen om upphovsrätt.

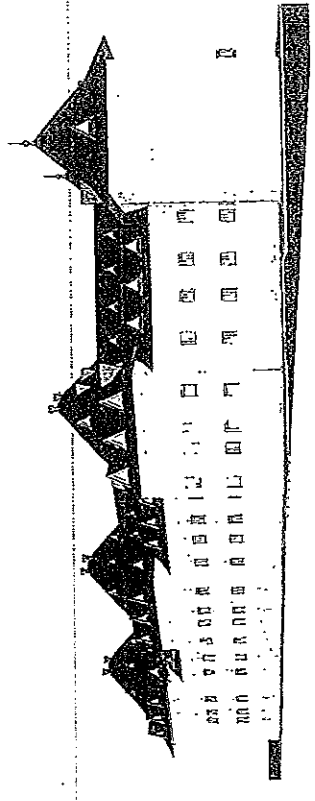
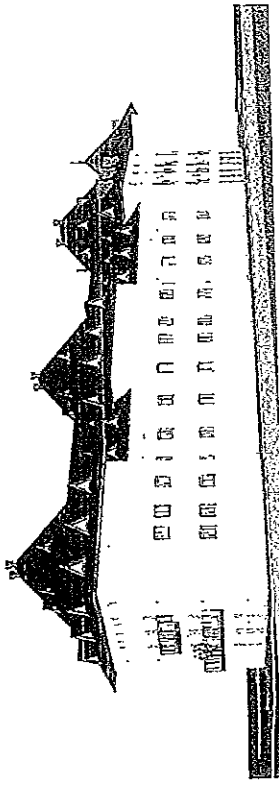
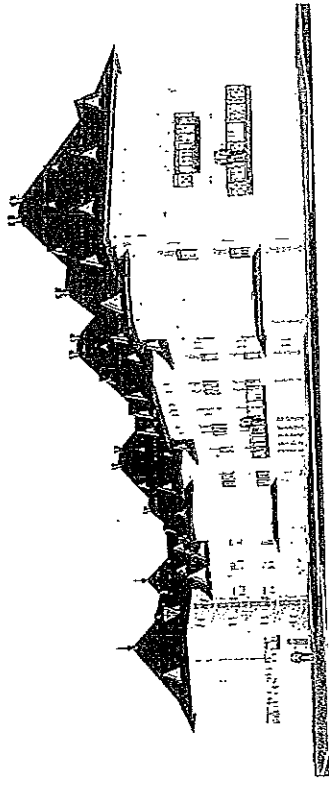
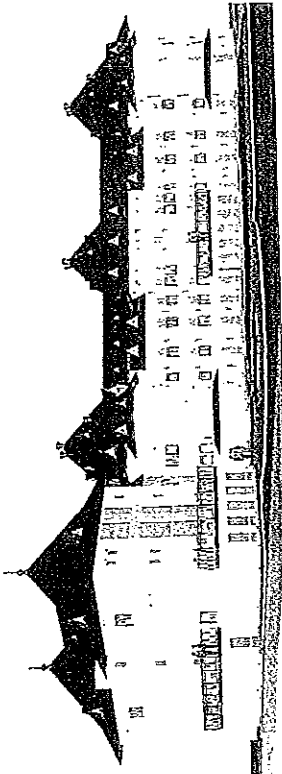

 Stadsbyggnadskontoret
 2019-10-24
 20134-578

BYGGLÖV
Rundsk-Svenska Kulturbyråen "FRANK" 0709791663
Projektavtal BYGGKONTRAKTAVTALET
Pl. Statens Tjänster Stadsbyggnadskontoret - projekter 08790930
Pl. Sida Nilsen 30000 AB K. 0701679106
TR. Utgövanse-K. Lerner / Huset Rindögatan 10 141 74 Kungälv 073833070
E. Energi-Singh Barnhusgränd 1 141 74 Kungälv 070492008 070492007
G. Östergård Huset Rindögatan 10 141 74 Kungälv 070492008
TC. Danielsson Rindögatan 10 141 74 Kungälv 070492008
BE. Danielsson Rindögatan 10 141 74 Kungälv 070492008



ZODIAK
 ARKITEKTER AB
 www.zodiak.se
 08-778 28 81 / 070 24 38 04

2019-10-24
 KONSULTER SJÖMANS
 Rundsk, Kyria Sallingsgatan/Kontor
 Kv. Pärnariken Stockholm
 Koppet Stöckholm

EXTERIOR PROSPEKTIV

Denna ritning är ZODIAK Arkitekter AB:s egendom och skyddas av lagen om upphovsrättigheter.

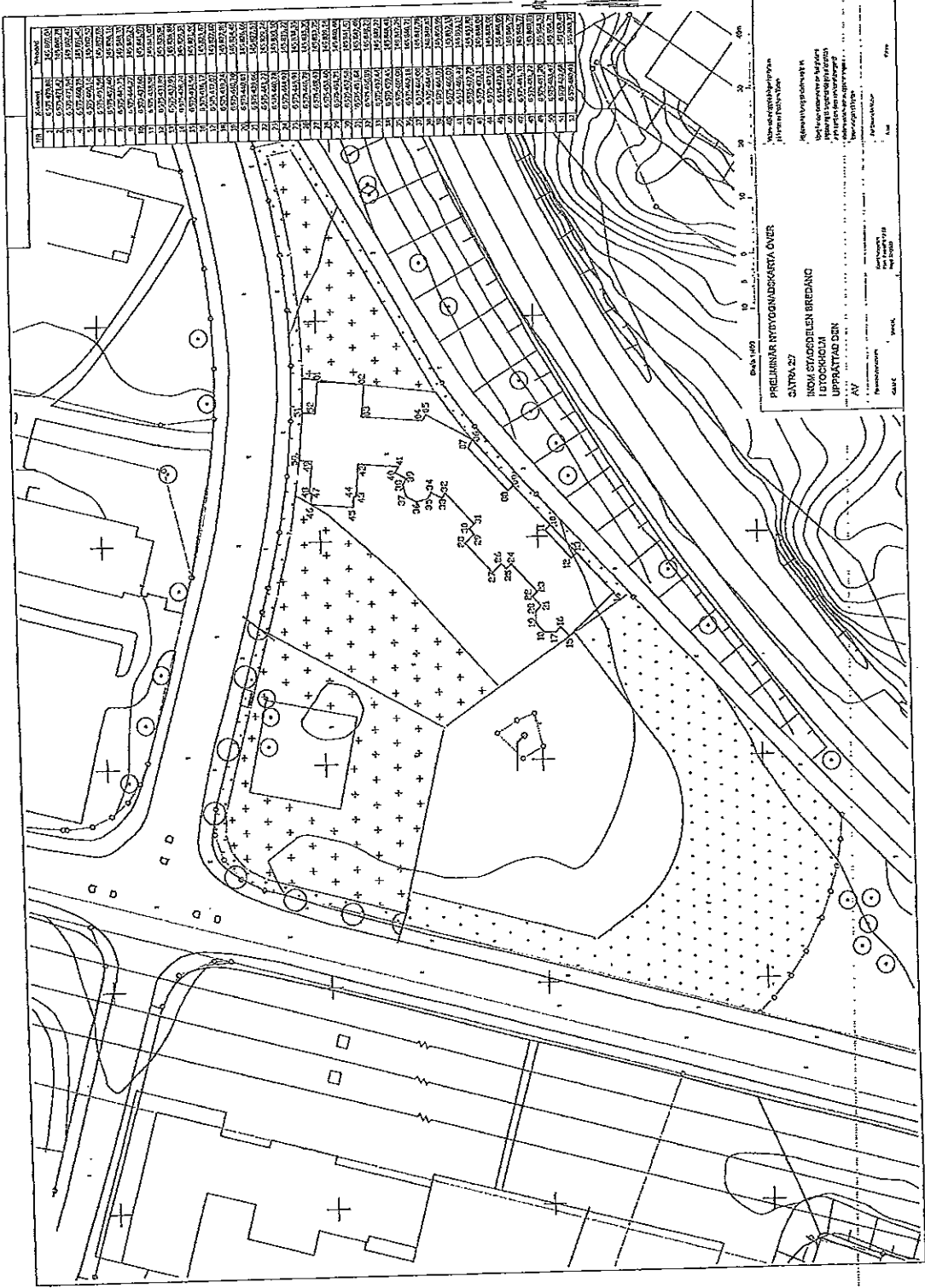



Statshydrografiska öfverkartan
 Inskan 2019-10-24
 1:400 - 20136 - 575
 DMI

BYGGLÖV

Rummär: Skydda kulturvärden "TRIN" 1:400

Projekt: Indiv. Stadsdelen Breddang i Bygghöjden
 Adress: Kyrkogatan 1, S-131 40, Södertälje kommun
 Karta: 1:400 (20136-575)

Till: Svartha El - Svan Byggnad AB
 Besöksadress: Svartha Elsgatan 1, S-131 40, Södertälje kommun
 Telefon: 08-726 7800
 E-post: svartha@svanbyggnad.se

För: Svartha El - Svan Byggnad AB
 Besöksadress: Svartha Elsgatan 1, S-131 40, Södertälje kommun
 Telefon: 08-726 7800
 E-post: svartha@svanbyggnad.se

Utgivningsdatum: 2024-10-24

ZODIAK
 ARKITEKT AB
 www.zodiak.se
 08-70 28 81 / 070 28 36 06

Övervakning: **STATOFSER SÖDERMÅSK**
 Rumsdask Kyria Samlingslösa Kontor
 Kv. Palmgården Strömbåsen
 161 17 Stockholm

BYGGBEVILLNINGEN: RKL NORDBÄNTER 1:400
 A 300-004

Denna ritning är ZODIAKs Arbetsskiss och utgör inte en utbyggnadsplan.



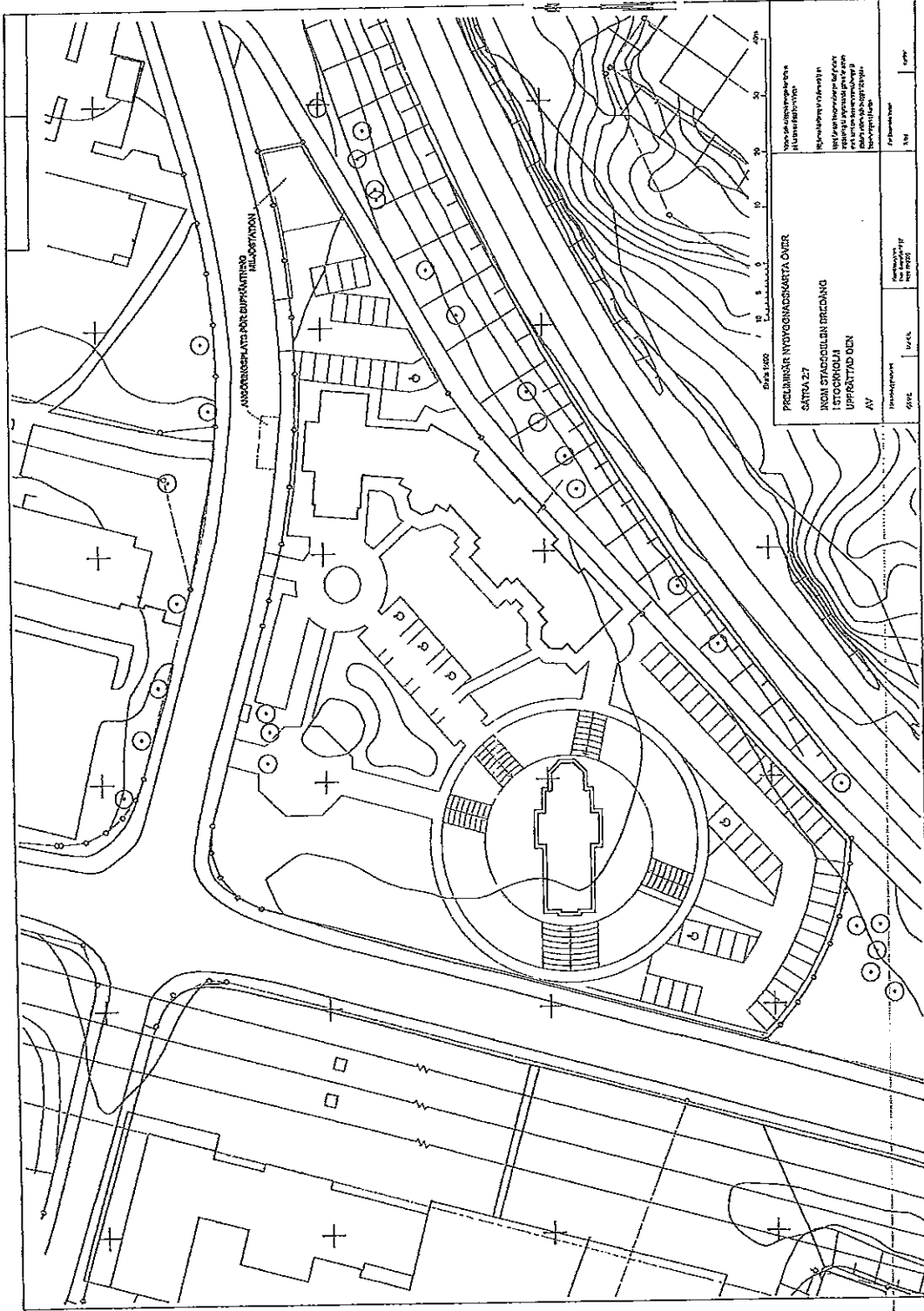

Stadsbyggnadskontoret
 Inkom 2014-10-24
 Ret 2013-6-576

BYGGLOV

Rundsk-Svevca Naturbevaring "PRATA"
 01974163
 Projektering-Praktiska Arkitektur AB
 P. 1654
 Allmänna förhållanden: 08799930
 K. 0707929290

Tillsynsbyrå: K. Lennart, Jönköping
 031 828480
 http://www.konst.se/031828480

F. Lennart, Jönköping
 031 828480
 http://www.konst.se/031828480

G. Svanöla
 www.svanola.se
 0707929290

H. Svanöla
 www.svanola.se
 0707929290

I. Svanöla
 www.svanola.se
 0707929290

J. Svanöla
 www.svanola.se
 0707929290

K. Svanöla
 www.svanola.se
 0707929290

L. Svanöla
 www.svanola.se
 0707929290

M. Svanöla
 www.svanola.se
 0707929290

N. Svanöla
 www.svanola.se
 0707929290

O. Svanöla
 www.svanola.se
 0707929290

P. Svanöla
 www.svanola.se
 0707929290

Q. Svanöla
 www.svanola.se
 0707929290

R. Svanöla
 www.svanola.se
 0707929290

S. Svanöla
 www.svanola.se
 0707929290

T. Svanöla
 www.svanola.se
 0707929290

U. Svanöla
 www.svanola.se
 0707929290

V. Svanöla
 www.svanola.se
 0707929290

W. Svanöla
 www.svanola.se
 0707929290

X. Svanöla
 www.svanola.se
 0707929290

Y. Svanöla
 www.svanola.se
 0707929290

Z. Svanöla
 www.svanola.se
 0707929290



SITUATIONSPLAN

1:400

EGNINGSOMRÅDE A

2014.0724

PROJEKTERAR: STROMMÅN

Rundsk kyrka Samfundet/kyrkan
 Kv. Parken Stockholm
 Byggn: STROMMÅN

Den här ritning är ZODIAK Arkitektur AB:s egendom och skyddas av lagen om upphovsättars rätt.

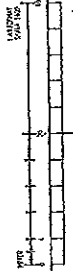

Stadsbyggnadskontoret
 Inlämning 2013-10-24
 Mnp - 20134-575

BYGGLOV	BYGGLOV
Bonus-Svetsa Kulturcentrum "FRANK"	Bonus-Svetsa Kulturcentrum "FRANK"
0179574653	0179574653
Projektbyrå-PROJEKTORER/PROJEKT	Projektbyrå-PROJEKTORER/PROJEKT
PA Sjöström, Thomas	PA Sjöström, Thomas
Stadsbyggnadskontoret-projekt nr 08795520	Stadsbyggnadskontoret-projekt nr 08795520
Kont. Sören Nilsson SUKCO AB	Kont. Sören Nilsson SUKCO AB
0702275710	0702275710
14 Tillsynsmyndighet Länstämman	14 Tillsynsmyndighet Länstämman
0882725555	0882725555
15 Övervakningsmyndighet	15 Övervakningsmyndighet
0882725555	0882725555
16 Skanska Teknik AB	16 Skanska Teknik AB
0882725555	0882725555
17 Skanska Teknik AB	17 Skanska Teknik AB
0882725555	0882725555
18 Skanska Teknik AB	18 Skanska Teknik AB
0882725555	0882725555

ZODIAK
 ARCHITECTS AB
 www.zodiak.se
 08-76 20 61 / 070 84 30 004

KRISTOFFER SUNDHOLM
 Rumsack Byrå Samlingslokal/Monter
 Kv. Falsterbon Stockholm
 070 84 30 004

PLAN 1 - ENTRE PLAN	PLAN 1 - ENTRE PLAN
1:100	1:100
A 302010	A 302010

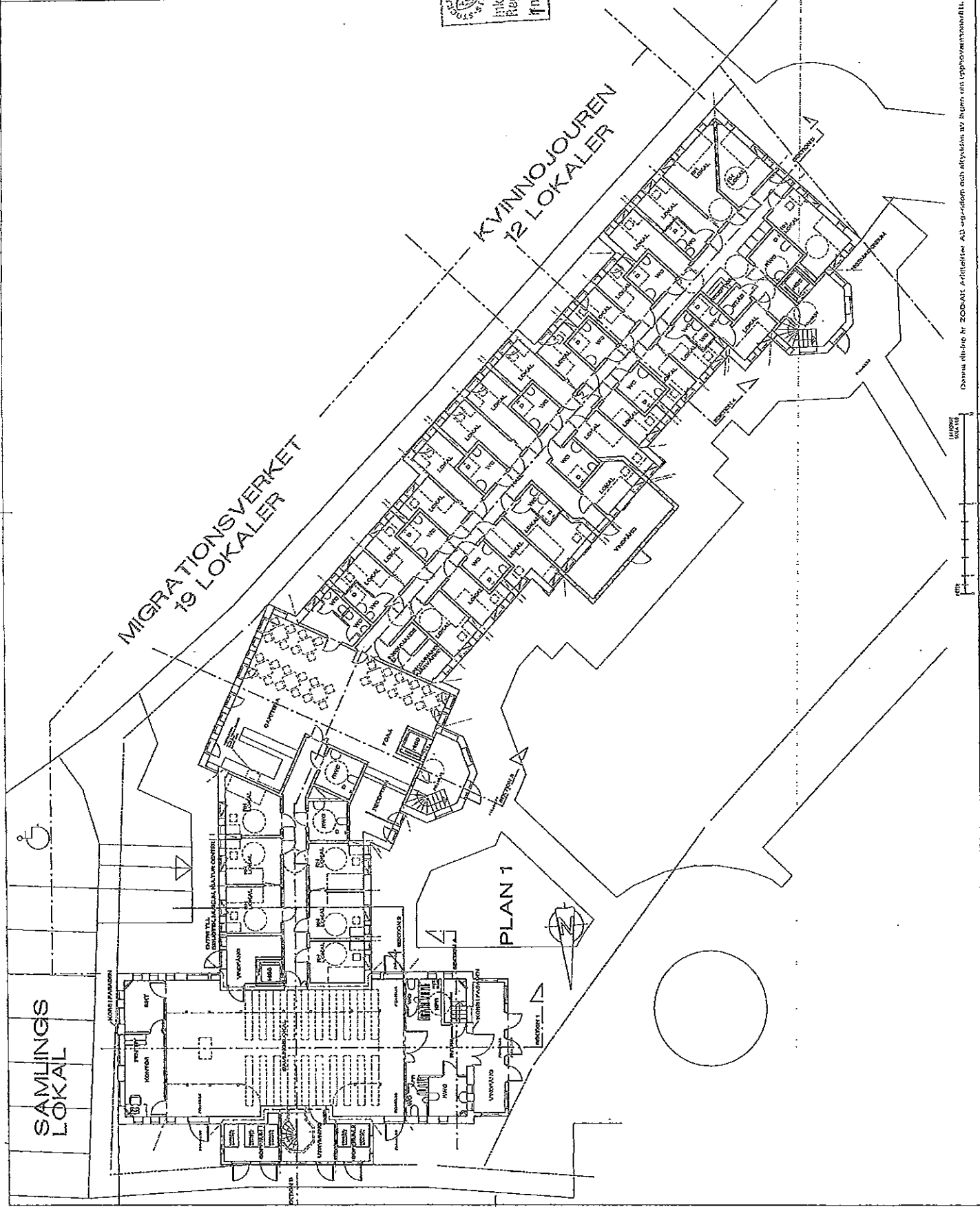

Den här ritning är ZODIAKs ägenskap. All upprepning och eftertryck är strängt förbjudna.



FÖRBUNDEN
 ARBETSTILLNINGEN HITT 2017:1 A
 JUHON SYRINEN
 SMIT
 RISTOFFER SUNDQVIST
 KONTOR FÖLLAN LOVÅTOR

Stadsbyggnadskontoret
 Inkom 2017-10-24
 Reg - 20134-578
 Dnr

BYGGLÖV	
Änare-Svenska Kulturbyråen "RATA"	070571683
Projektledare-PROJEKTROLLRÄTTET	
A Skara, Järns Svea-Östgötalands län	07199930
K 2017/29570	SINCDAB
W 2117/191014-K (Lokal) Viktoria	072355970
E Konsultbyråerna i Skåne AB-Health Flag	072110700, 071664307
D Skanska B. - Skanska Sverige	077747000
Proj. The Fredsson-Quelens By AB	070384070
För. F&G Stockholm AB	
Chr. Chr. Christian Branson	
Chr. Chr. Christian Branson	075777 08 08
ZODIAK	
ZODIAK	
ZODIAK	
www.zodiak.se	
08-78 26 61 / 08 26 38 04	
PLAN 2	
SKALA	1:100
BYGGLÖV	A 302020
BYGGLÖV	

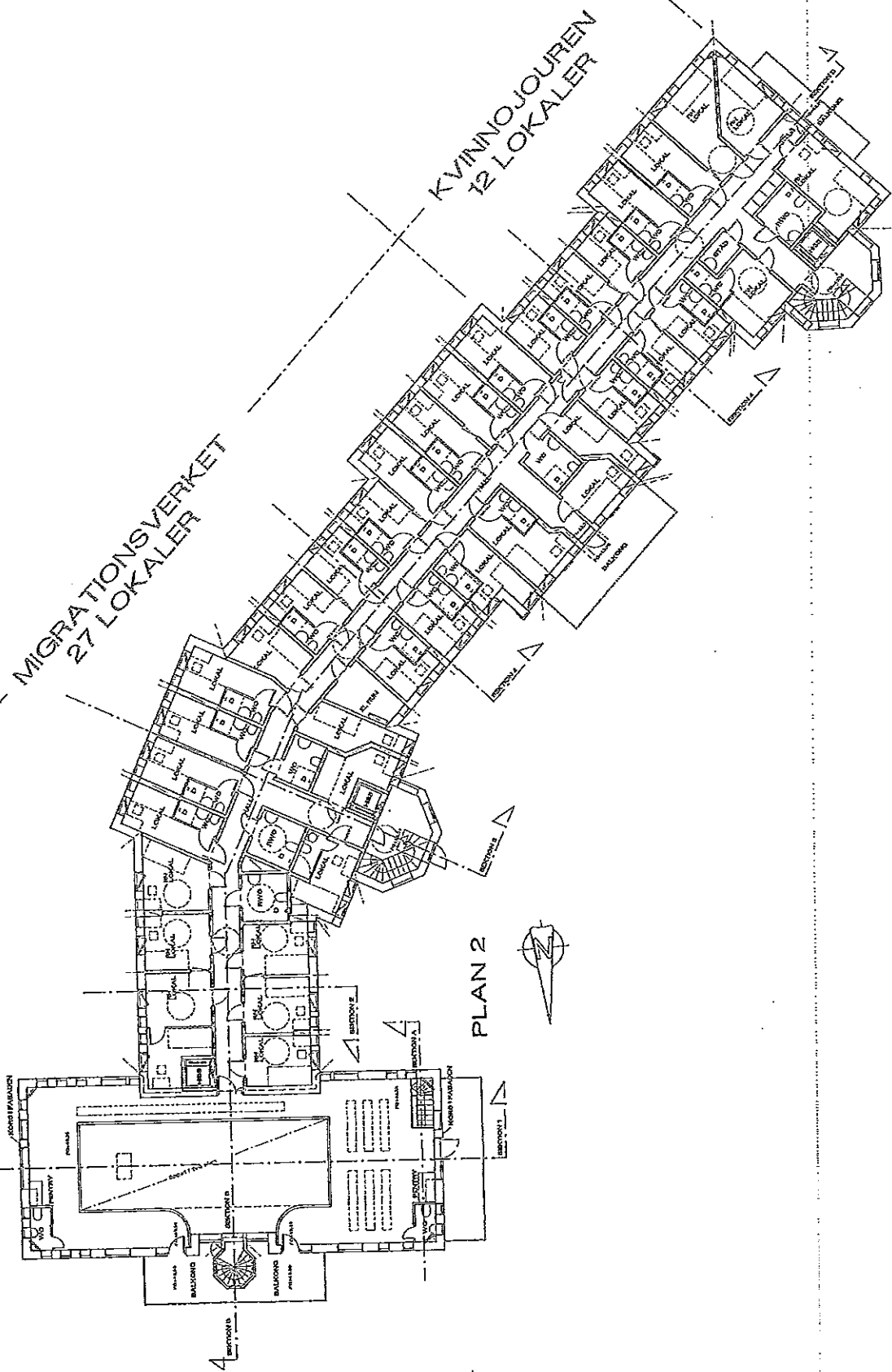

Den här ritning är ZODIAK Arkitektur AB egendom och är skyddad av lagen om upphovsrättstitt.

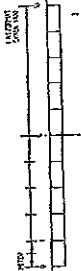

FERRISSAAR
RAVASTI ILMU FERRISSAAR PART 201 A005 1.4

0.00 LUKU SYNERGI

0.00 ZONE

0.00 SYNERGI

0.00 KANSIO HELPAH LOKALE

Kuva: Stadsbyggnadskontoret

tiloim 2014-10-24
Kuva: 2-20134-579

BYGGLOV

Rakennus-Suomen Kalliohallintoyksikkö "PRIMA"

BfI 020371660

Projektin johtaja: ERIK-KAARE RIIKILÄ

Piirustaja: Marjaana

Projekti: Stadsbyggnadskontorin projekti: 020371660

K: 020371660

K: 020371660

K: 020371660

K: 020371660

K: 020371660

K: 020371660

K: 020371660

K: 020371660

K: 020371660

K: 020371660

K: 020371660

K: 020371660

K: 020371660

K: 020371660

K: 020371660

K: 020371660

K: 020371660

K: 020371660



ZODIAC
ARKITEKTUR AB
www.zodiacarkitektur.se
08-738 28 47 / 090 24 35 084

K: 020371660

K: 020371660

K: 020371660

K: 020371660

K: 020371660

K: 020371660

K: 020371660

K: 020371660

K: 020371660

PLAN 3
1:400
A 302030

SAMLINGS
LOKAL

MIGRATIONSVERKET
14 LOKALER

KVINNOJOURNEN
2 LOKALER

PLAN 3



Design: Iitehu by ZODIAC Arkitektur AB. Reprosessin och esityksen av lajan um leppavemmnieritt.

FERRULANTIEN
 RAAMATIIN KÄSITTELYÄ KÄYTTÄEN AINEIDEN LIIKE

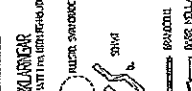

Suksbygggrändskoutoreet
 Inkunim 2024-10-24
 Ited. 20134-575
 12011

KÄYTTÖ	1	BYGELÖN
	2	
AV	1	Ruuhis-Suomen Keskus "FRAN"
AV	2	Projektointi- ja rakennustekniikka
AV	3	Suomen Terveystieteiden tutkimuskeskus
AV	4	SOS RIKSEN SUKUDAB
AV	5	Teollisuus- ja kauppa- ja rakennustekniikka
AV	6	Asunot ja rakennus- ja kauppa- ja rakennustekniikka
AV	7	Asunot ja rakennus- ja kauppa- ja rakennustekniikka
AV	8	Asunot ja rakennus- ja kauppa- ja rakennustekniikka
AV	9	Asunot ja rakennus- ja kauppa- ja rakennustekniikka
AV	10	Asunot ja rakennus- ja kauppa- ja rakennustekniikka



ZODIAK
 ARKITEHTIEN KUNTO- ja KOKOUKSEN KÄYTTÖTILA
 www.zodiak.fi
 00-100 000 07 070 24 00 04

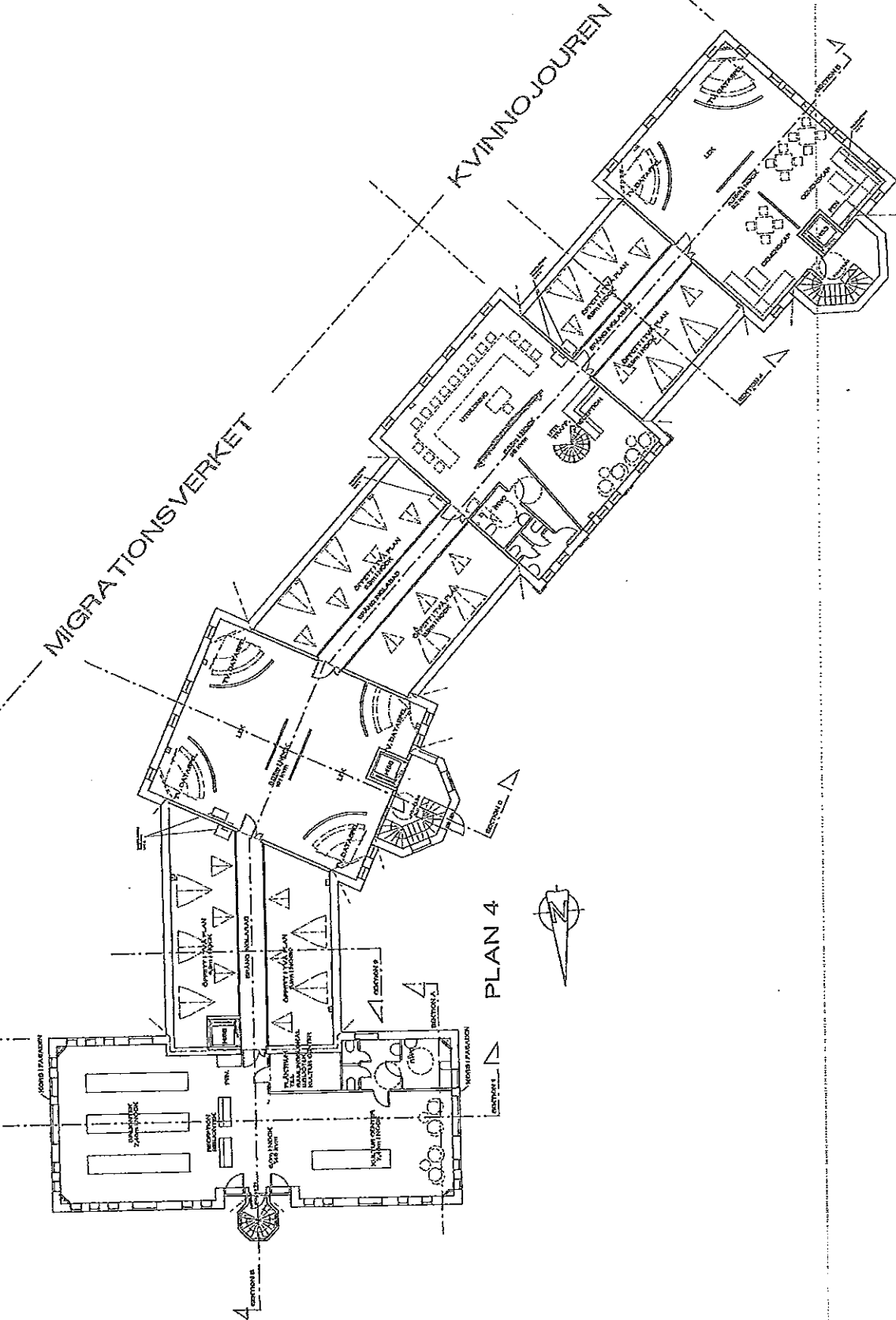

PLAN 4

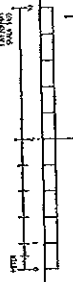

MÄTTNING I METRER

BYGGELOV	
Bil	02077653
A	Projektnamn: BYGGKONTROLLPROJEKT
A	Projektnummer: 02077653
A	Projektskiss: 02077653_001.dwg
A	Projektskiss: 02077653_001.dwg
A	Projektskiss: 02077653_001.dwg
A	Projektskiss: 02077653_001.dwg
A	Projektskiss: 02077653_001.dwg
A	Projektskiss: 02077653_001.dwg
A	Projektskiss: 02077653_001.dwg
A	Projektskiss: 02077653_001.dwg
A	Projektskiss: 02077653_001.dwg

ZODIAK	
ARHITEKTER AB	
www.zodiak.se	
08 78 30 51 / 07 34 36 84	
2014 07 21	
LARS OJER, SUBOMÅTT	
Rundskärs Kyrka, Samfundets Afdelning	
Kv. Parthenon, Stockholm	
Sjunde stadsdelen	
TAKPLAN	
Skala: A 302.050	

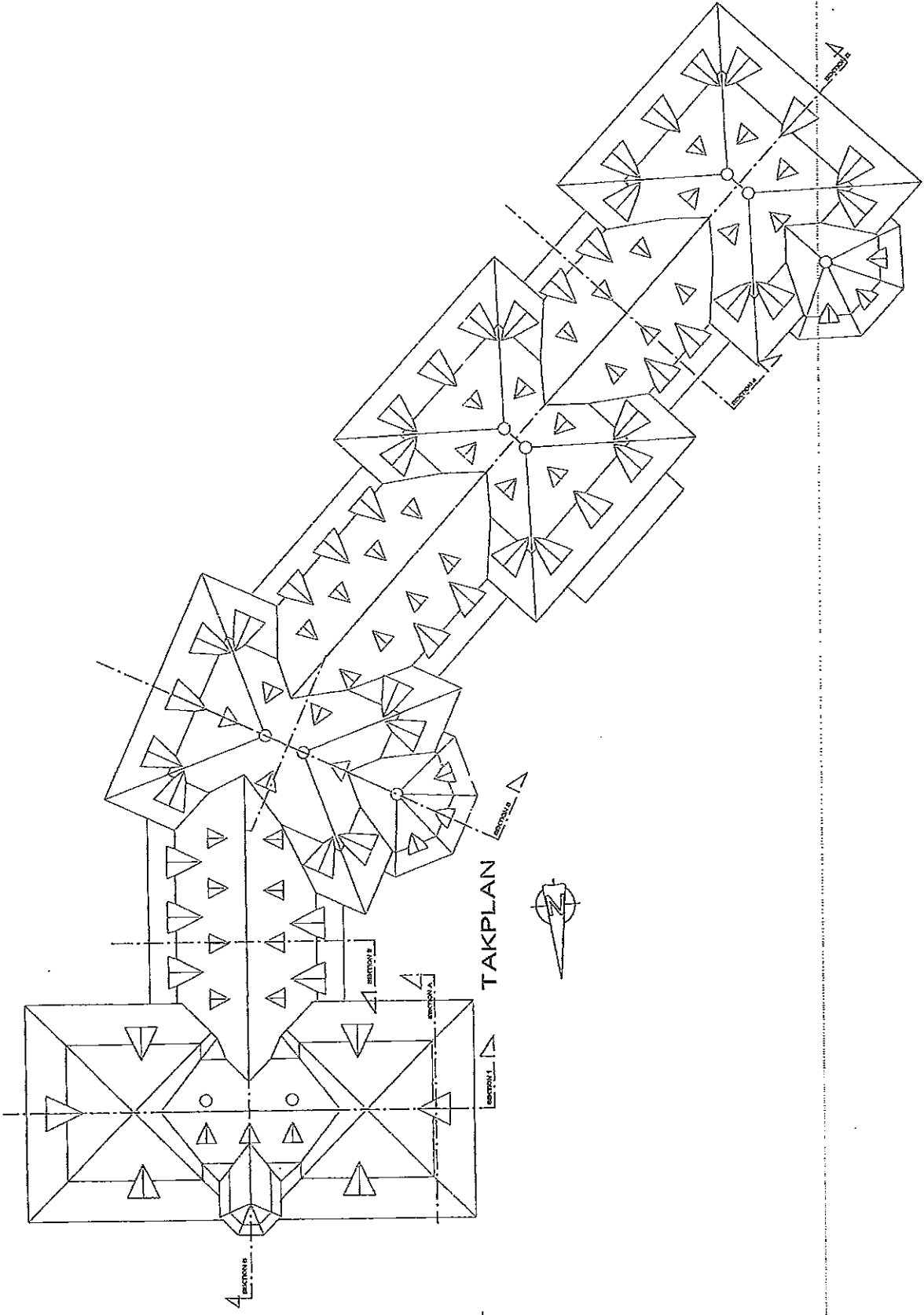

Denna ritning är ZODIAKs Ärvtillgång. Allt uppmärksamhet och ansvar har av lagens och upphovsmanstjänst.



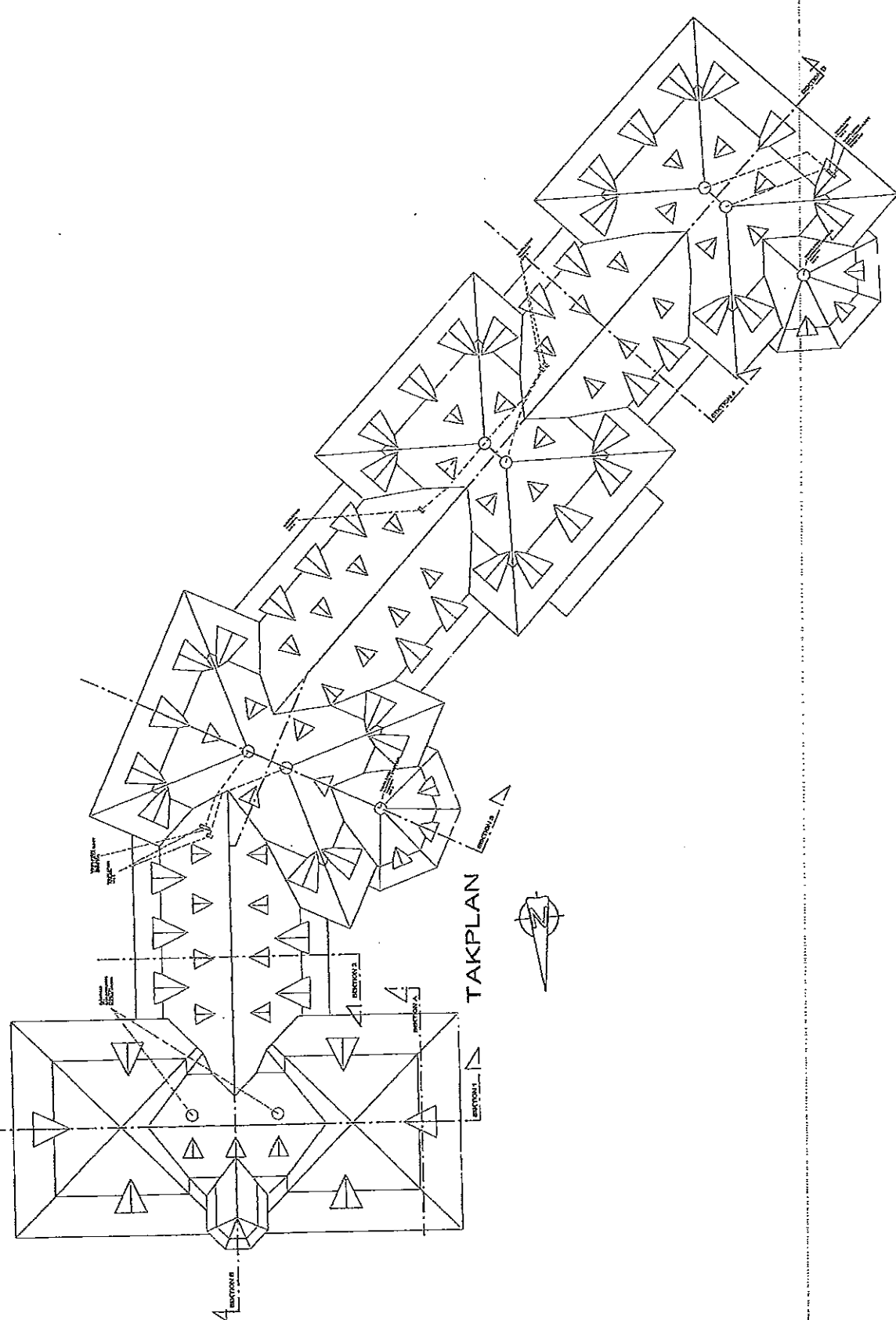

TAKPLAN



Dimensjoner og detaljer er angitt i arkitektens tegninger. Alle målinger er i meter, med mindre annet er angitt.

Stadsbygghuset
 2019-01-24
 20134-575

BYGGLOV	
Byggherrens Navn: TRUKA	
Byggherrens Adresse: [illegible]	
Byggherrens Kontaktperson: [illegible]	
Byggherrens Telefon: [illegible]	
Byggherrens E-post: [illegible]	
Byggherrens Web: [illegible]	
Byggherrens Prosjekt: [illegible]	
Byggherrens Dato: [illegible]	
Byggherrens Side: [illegible]	
Byggherrens Totalt: [illegible]	

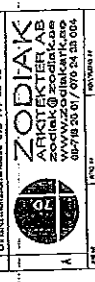

ZODIAK ARKITEKTER AS
 KONGSVEIEN 10
 0153 OSLO
 T: 022 44 44 44
 E: zodiak@zodiak.no
 WWW.ZODIAK.NO

TAKPLAN MED VENTILATION
 Skala: 1:100
 Prosjekt: A 302050

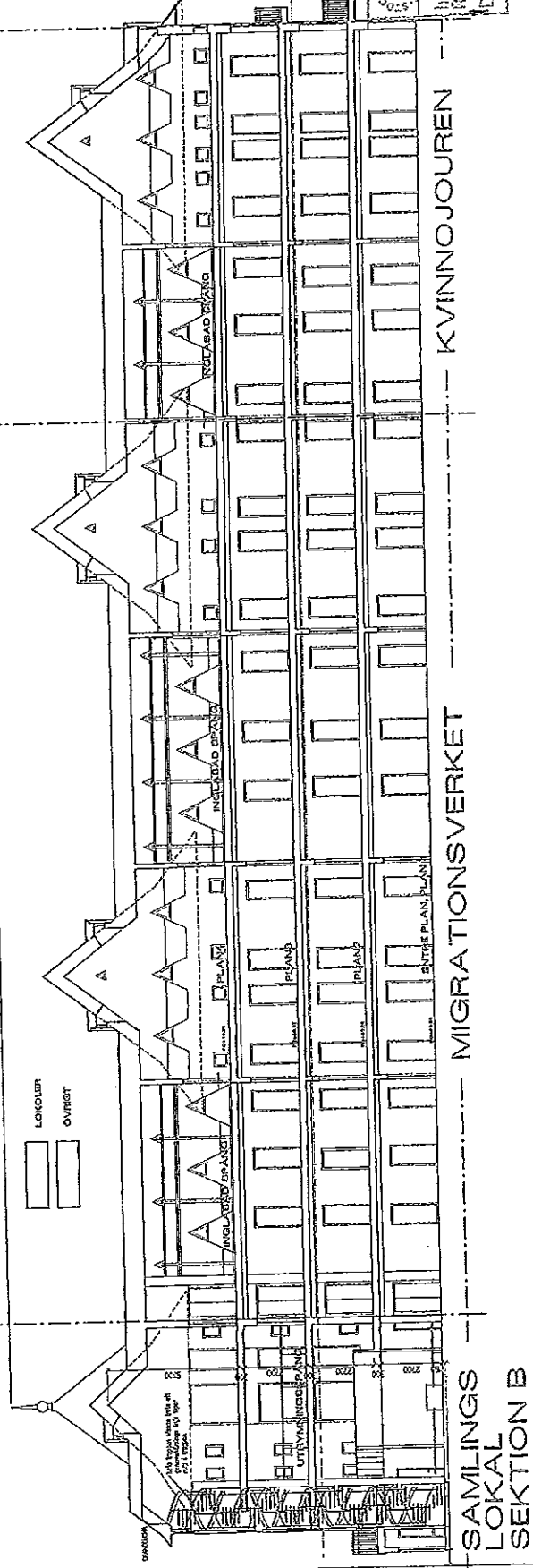
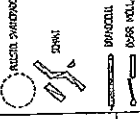

Stadsbyggnadskontoret
 Datum 2011-10-24
 Riktlinje 2-2013 4-575

BYGGLOV					
Parat-Svenska Kulturföringen "PRATIK"	Byggherrens namn				
Projektlednings- och projekteringsfirma	Projektlednings- och projekteringsfirmans namn				
Utställnings- och projekteringsfirma	Utställnings- och projekteringsfirmans namn				
Byggherrens namn					
Byggherrens adress					
Byggherrens telefon					
Byggherrens e-post					
Byggherrens fax					
Byggherrens webb					
Byggherrens adress					
Byggherrens telefon					
Byggherrens e-post					
Byggherrens fax					
Byggherrens webb					
Byggherrens adress					
Byggherrens telefon					
Byggherrens e-post					
Byggherrens fax					
Byggherrens webb					

ZODIAK
 ARKITEKTER AB
 www.zodiak.se
 SÖDERSTRÅKET 24
 S-141 23 SÖDERÅS
 08-735 38 06

Projekterare
 ZODIAK AB
 Kristofer Söder
 Ramenskylta Samlingslokal/Kontor
 Kv. Parken i Stockholm
 Larsen Strömberg

SEPT 2011 B. BTA
 1:100 500 A 303001

PLAN 1 - FG 40,35
 PLAN 2 - FG 48,35
 PLAN 3 - FG 46,15
 PLAN 4 - FG 46,15

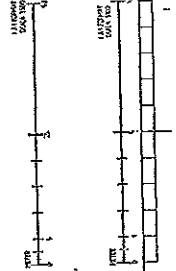
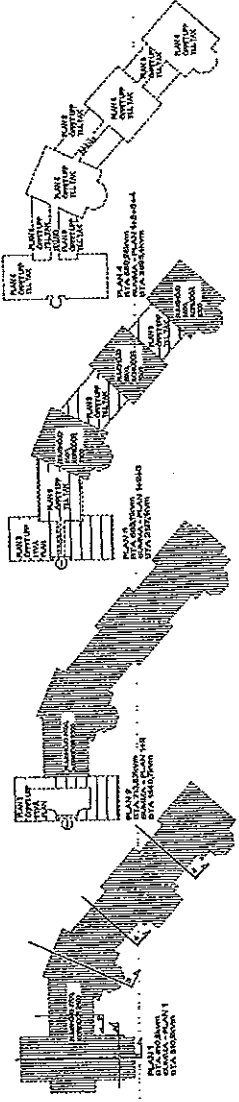

Copyright © 2011 ZODIAK ARKITEKTER AB. Alla rätter förbehållna. Detta dokument är tillgängligt för alla som har tillgång till den fysiska eller elektroniska utgåvan av detta dokument.

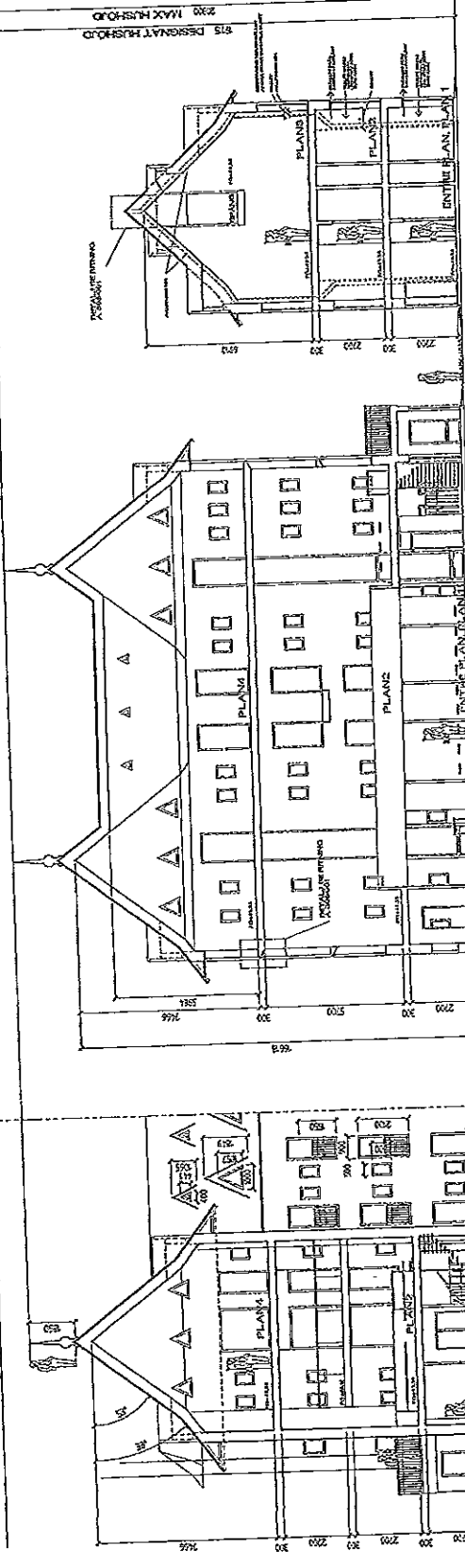

SEKTION 4

SEKTION 1

SEKTION A

SEKTION 3

SEKTION 2

Stadsbyggnadskontoret
Inkom 2009-10-24
Inn. 2
-20134-575

1	BYGGLOV
2	Byggnadsstyrelsens beslut om bygglovsansökan
3	Byggnadsstyrelsens beslut om bygglovsansökan
4	Byggnadsstyrelsens beslut om bygglovsansökan
5	Byggnadsstyrelsens beslut om bygglovsansökan
6	Byggnadsstyrelsens beslut om bygglovsansökan
7	Byggnadsstyrelsens beslut om bygglovsansökan
8	Byggnadsstyrelsens beslut om bygglovsansökan
9	Byggnadsstyrelsens beslut om bygglovsansökan
10	Byggnadsstyrelsens beslut om bygglovsansökan
11	Byggnadsstyrelsens beslut om bygglovsansökan
12	Byggnadsstyrelsens beslut om bygglovsansökan
13	Byggnadsstyrelsens beslut om bygglovsansökan
14	Byggnadsstyrelsens beslut om bygglovsansökan
15	Byggnadsstyrelsens beslut om bygglovsansökan
16	Byggnadsstyrelsens beslut om bygglovsansökan
17	Byggnadsstyrelsens beslut om bygglovsansökan
18	Byggnadsstyrelsens beslut om bygglovsansökan
19	Byggnadsstyrelsens beslut om bygglovsansökan
20	Byggnadsstyrelsens beslut om bygglovsansökan

ZODIAK
ARKITEKTER AB
Zodiak Arkitekter AB
www.zodiak.se
0879250170 0879250170

Byggnadsstyrelsen
2010-02-22
Körlovschef: Sören Eriksson
Rundarekt: Kyrka Stadsbyggnadskontoret
Kv. Palmarum Stadsdelen
Kyrkans stadsdelen

SEKTION A: 1, 2, 3, 4
Skala: 1:100
A: 303002

Denna ritning är ZODIAK Arkitekter AB:s egendom och skyddas av lagen om upphavs rättigheter.



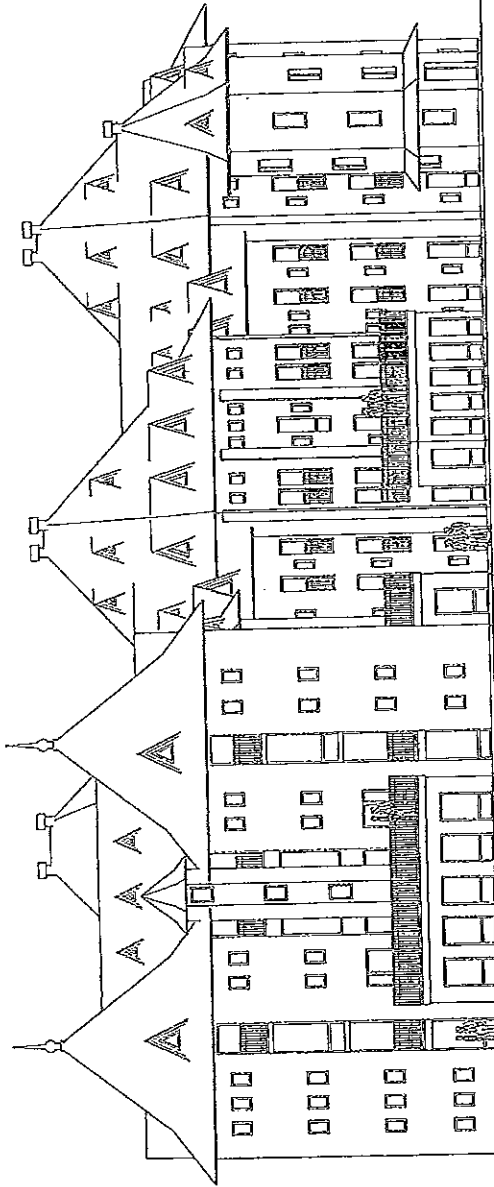
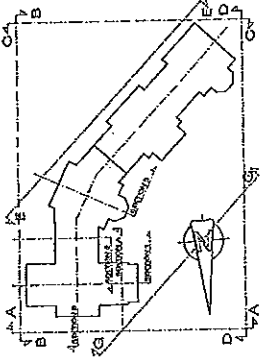

FASAD A-A

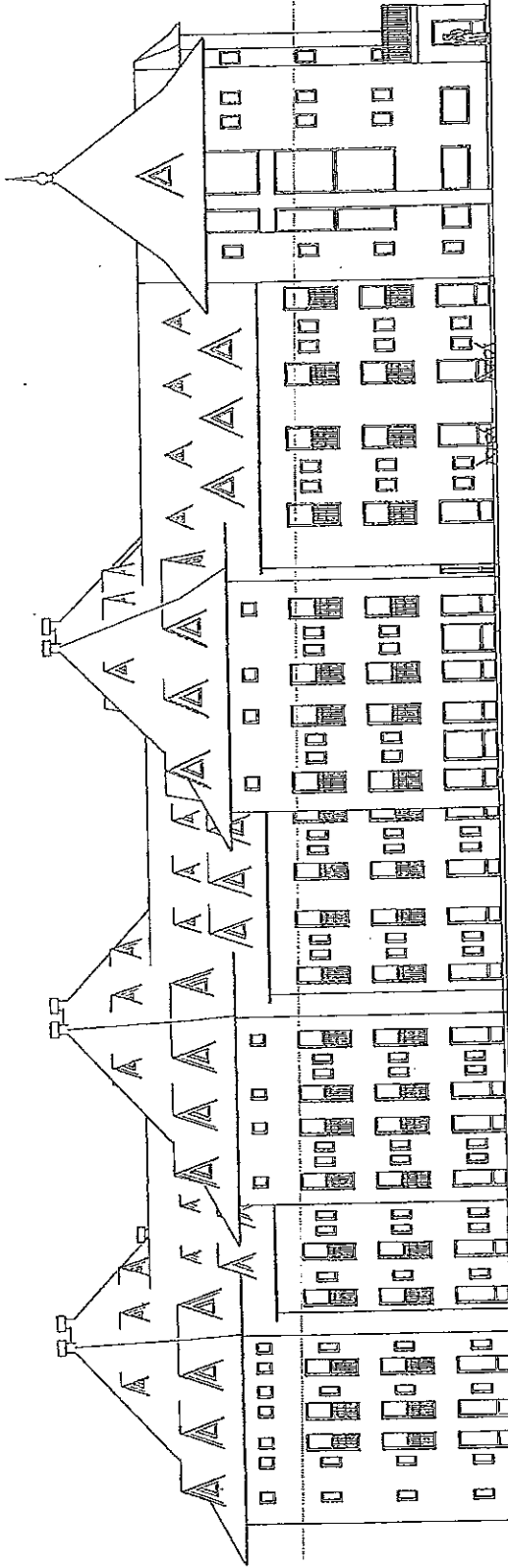

FASAD B-B

Stadsbyggnadskontoret
 BEKÄNN
 2013-10-24 - 575
 2013-2013-24-575

BYGGLÖV

Rundare Stenska Kyrkostaden "TRUK"
 BEK 072571562
 Projektledare: JOHANNA LARSSON
 Projektchef: JOHANNA LARSSON
 Kontaktperson: JOHANNA LARSSON
 S: 0707 07 07 00
 W: TRUKBYGGEN K LARSSON
 T: GÅRDSPÅRVALEBYGGEN I SÖNDRA ÅS-ÖSTRA FÅVÅ
 S: 0707 07 07 00
 T: Skanska Byg - Svea Byggnads
 W: skanska.se
 M: Dan Eriksson
 S: 0707 07 07 00
 P: Brand- och brandtekniska
 FSD Stockholm AB
 C: 0707 07 07 00
 S: 0707 07 07 00

ZODIAK
 ARKITEKTER AB
 www.zodiak.se
 08 78 26 47 / 08 78 26 48

Zodiak AB
 LÖSTIGER, SÖNDRA
 2013-10-24
 Runtare Stenska Kyrkostaden / Kontor
 Kv. Parken i Stockholm
 Projekt: 200804

FASAD A, FASAD B

1:100

Övriga ritningar av ZODIAK Arkitekter AB ingår i detta och skyddas av lagen om näringslivet.

1:100

1:100

1:100

1:100

1:100

1:100

1:100

1:100

1:100

1:100

1:100

1:100

1:100

1:100

1:100

1:100

1:100

1:100

1:100

1:100

1:100

1:100

1:100

1:100

1:100

1:100

1:100

1:100

1:100

1:100

1:100

1:100

1:100

1:100

1:100

1:100

1:100

1:100

1:100

1:100

1:100

1:100

1:100

1:100

1:100

1:100

1:100

1:100

1:100

1:100

1:100

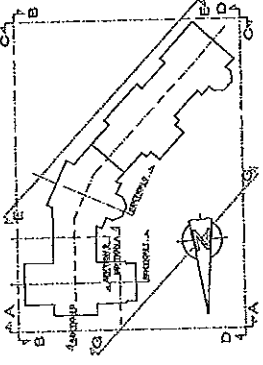

Stadsbyggnadskontoret
 Datum 2009-10-24
 2014-3024

№	Ö	1	2	3	4	5
BYGGLOV						
1	Plan	Riksantikvarieämbetet - NATION				
2	Byggnadslovsbeslut	08/077668				
3	Projekterings- och konstruktionskontroll	BYGGLOV				
4	Byggnadslovsbeslut	08/092030				
5	Byggnadslovsbeslut	08/077668				
6	Byggnadslovsbeslut	08/077668				
7	Byggnadslovsbeslut	08/077668				
8	Byggnadslovsbeslut	08/077668				
9	Byggnadslovsbeslut	08/077668				
10	Byggnadslovsbeslut	08/077668				
11	Byggnadslovsbeslut	08/077668				
12	Byggnadslovsbeslut	08/077668				
13	Byggnadslovsbeslut	08/077668				
14	Byggnadslovsbeslut	08/077668				
15	Byggnadslovsbeslut	08/077668				

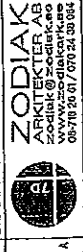

ZODIAK
 ARCHITECTURE
 SÄKERHETS- och
 BRANDTEKNISKA
 TILLGÅNGSUTREDNINGAR
 08-718 20 07 / 070 24 00 04

2014-3024
 KONSULTFÖRETAG SUREWALK
 Runtåsk kyrka Sanitagnalk/Monitor
 Sv. Pärnkåren Stockholm
 www.surewalk.se

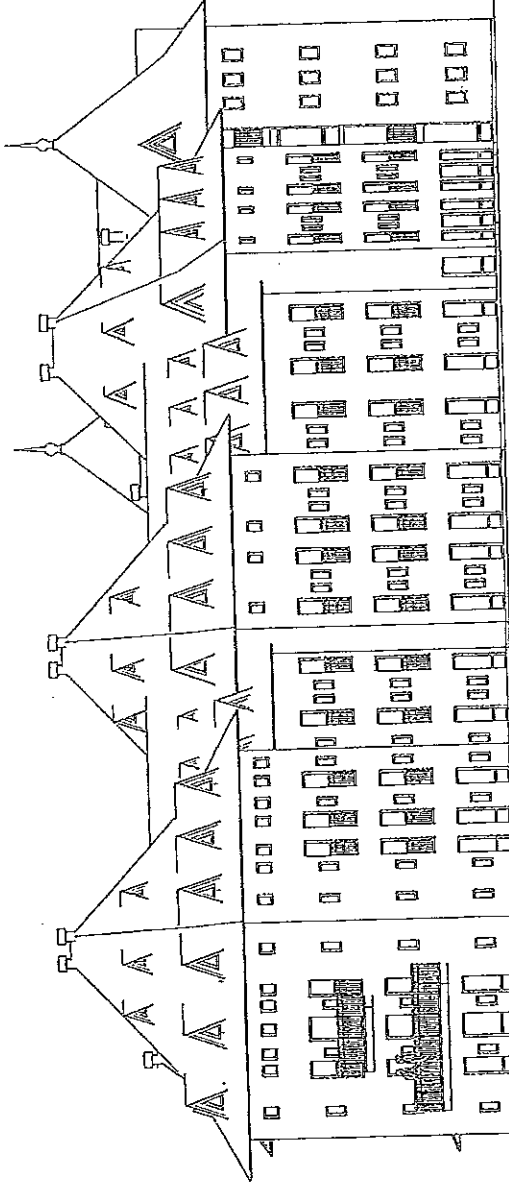

FASAD C-C

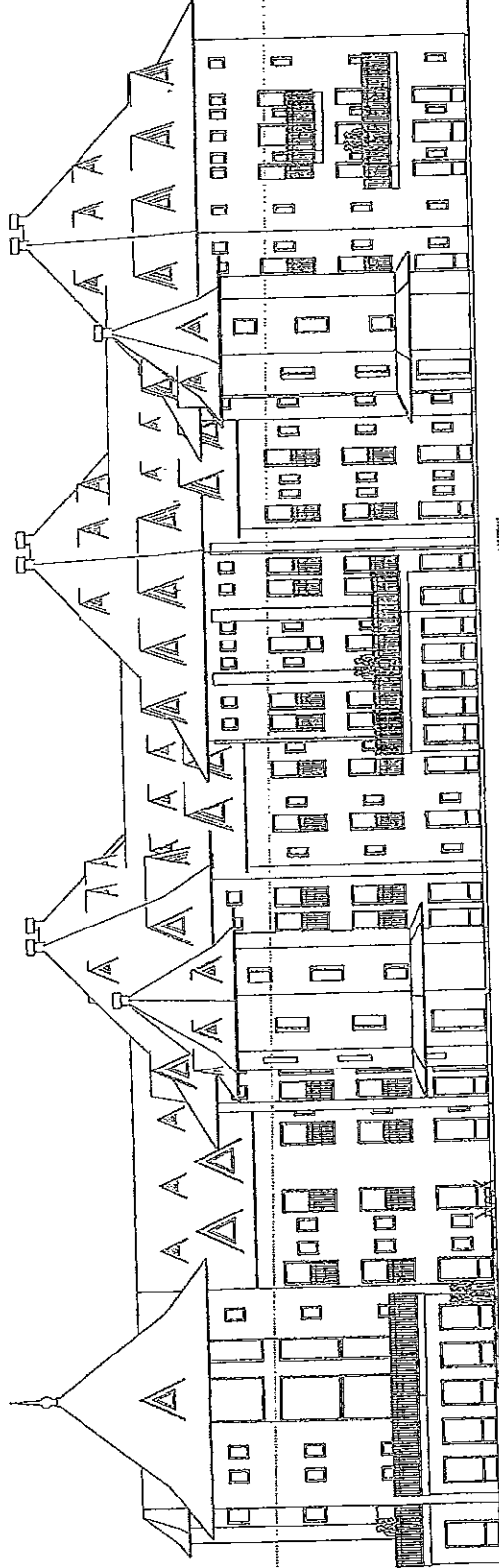

FASAD D-D

Berättelse utgiven av ZODIAK ARCHITECTURE AS egenskap och rättsöverlägsenhet av Inkontroll och uppläsningsmyndighet.

MÄTT I 1:100



FASAD C, FASAD D
 MÅTT 1:100
 A-303022

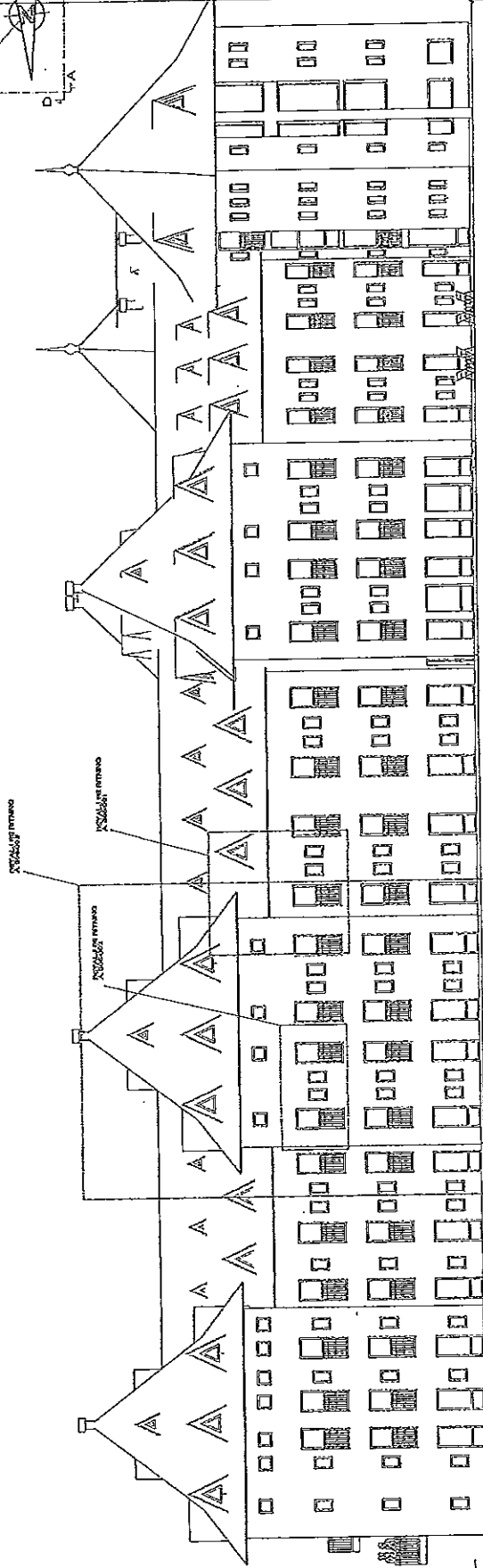
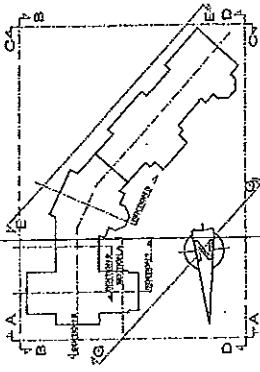

FASAD E-E

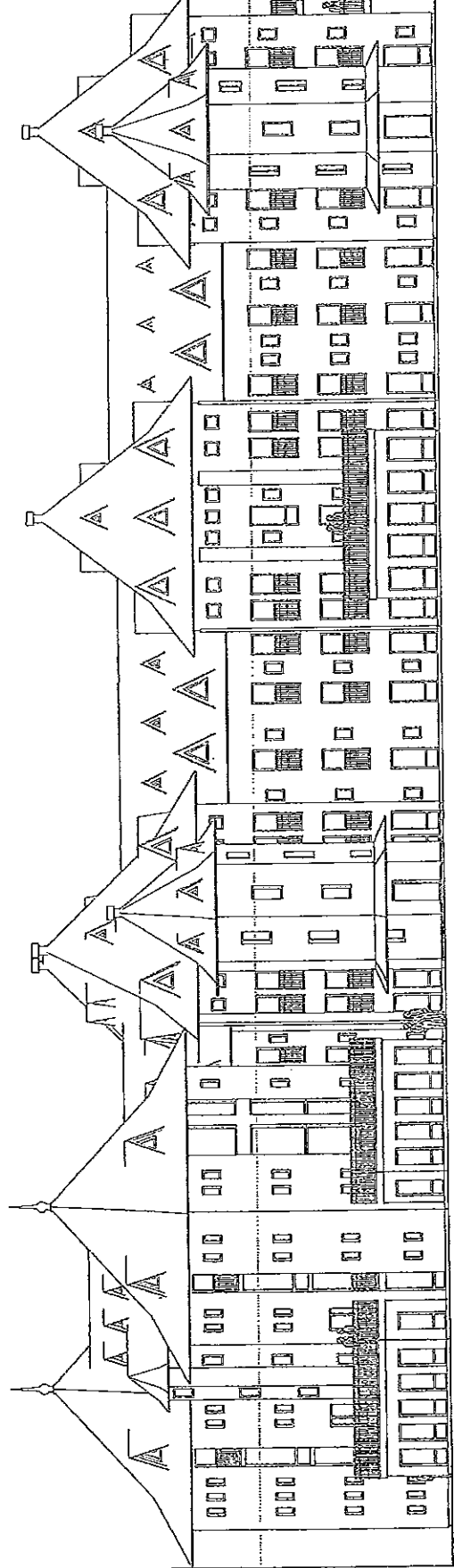

FASAD G-G

 Stadsbyggnadskontoret
 Datum 2015-11-24
 Dnr 2013 6 ~ 575

№	Projektnamn	Byggherrens namn
1	BYGGELOV	Byggherrens namn
2	Byggherrens namn	Byggherrens namn
3	Byggherrens namn	Byggherrens namn
4	Byggherrens namn	Byggherrens namn
5	Byggherrens namn	Byggherrens namn
6	Byggherrens namn	Byggherrens namn
7	Byggherrens namn	Byggherrens namn
8	Byggherrens namn	Byggherrens namn
9	Byggherrens namn	Byggherrens namn
10	Byggherrens namn	Byggherrens namn
11	Byggherrens namn	Byggherrens namn
12	Byggherrens namn	Byggherrens namn
13	Byggherrens namn	Byggherrens namn
14	Byggherrens namn	Byggherrens namn
15	Byggherrens namn	Byggherrens namn
16	Byggherrens namn	Byggherrens namn
17	Byggherrens namn	Byggherrens namn
18	Byggherrens namn	Byggherrens namn
19	Byggherrens namn	Byggherrens namn
20	Byggherrens namn	Byggherrens namn
21	Byggherrens namn	Byggherrens namn
22	Byggherrens namn	Byggherrens namn
23	Byggherrens namn	Byggherrens namn
24	Byggherrens namn	Byggherrens namn
25	Byggherrens namn	Byggherrens namn
26	Byggherrens namn	Byggherrens namn
27	Byggherrens namn	Byggherrens namn
28	Byggherrens namn	Byggherrens namn
29	Byggherrens namn	Byggherrens namn
30	Byggherrens namn	Byggherrens namn
31	Byggherrens namn	Byggherrens namn
32	Byggherrens namn	Byggherrens namn
33	Byggherrens namn	Byggherrens namn
34	Byggherrens namn	Byggherrens namn
35	Byggherrens namn	Byggherrens namn
36	Byggherrens namn	Byggherrens namn
37	Byggherrens namn	Byggherrens namn
38	Byggherrens namn	Byggherrens namn
39	Byggherrens namn	Byggherrens namn
40	Byggherrens namn	Byggherrens namn
41	Byggherrens namn	Byggherrens namn
42	Byggherrens namn	Byggherrens namn
43	Byggherrens namn	Byggherrens namn
44	Byggherrens namn	Byggherrens namn
45	Byggherrens namn	Byggherrens namn
46	Byggherrens namn	Byggherrens namn
47	Byggherrens namn	Byggherrens namn
48	Byggherrens namn	Byggherrens namn
49	Byggherrens namn	Byggherrens namn
50	Byggherrens namn	Byggherrens namn
51	Byggherrens namn	Byggherrens namn
52	Byggherrens namn	Byggherrens namn
53	Byggherrens namn	Byggherrens namn
54	Byggherrens namn	Byggherrens namn
55	Byggherrens namn	Byggherrens namn
56	Byggherrens namn	Byggherrens namn
57	Byggherrens namn	Byggherrens namn
58	Byggherrens namn	Byggherrens namn
59	Byggherrens namn	Byggherrens namn
60	Byggherrens namn	Byggherrens namn
61	Byggherrens namn	Byggherrens namn
62	Byggherrens namn	Byggherrens namn
63	Byggherrens namn	Byggherrens namn
64	Byggherrens namn	Byggherrens namn
65	Byggherrens namn	Byggherrens namn
66	Byggherrens namn	Byggherrens namn
67	Byggherrens namn	Byggherrens namn
68	Byggherrens namn	Byggherrens namn
69	Byggherrens namn	Byggherrens namn
70	Byggherrens namn	Byggherrens namn
71	Byggherrens namn	Byggherrens namn
72	Byggherrens namn	Byggherrens namn
73	Byggherrens namn	Byggherrens namn
74	Byggherrens namn	Byggherrens namn
75	Byggherrens namn	Byggherrens namn
76	Byggherrens namn	Byggherrens namn
77	Byggherrens namn	Byggherrens namn
78	Byggherrens namn	Byggherrens namn
79	Byggherrens namn	Byggherrens namn
80	Byggherrens namn	Byggherrens namn
81	Byggherrens namn	Byggherrens namn
82	Byggherrens namn	Byggherrens namn
83	Byggherrens namn	Byggherrens namn
84	Byggherrens namn	Byggherrens namn
85	Byggherrens namn	Byggherrens namn
86	Byggherrens namn	Byggherrens namn
87	Byggherrens namn	Byggherrens namn
88	Byggherrens namn	Byggherrens namn
89	Byggherrens namn	Byggherrens namn
90	Byggherrens namn	Byggherrens namn
91	Byggherrens namn	Byggherrens namn
92	Byggherrens namn	Byggherrens namn
93	Byggherrens namn	Byggherrens namn
94	Byggherrens namn	Byggherrens namn
95	Byggherrens namn	Byggherrens namn
96	Byggherrens namn	Byggherrens namn
97	Byggherrens namn	Byggherrens namn
98	Byggherrens namn	Byggherrens namn
99	Byggherrens namn	Byggherrens namn
100	Byggherrens namn	Byggherrens namn

Denna ritning är ZODIAK Arkitektur AB egendom och reproduktion av någon annan utgör straffbrott.
 MÅTT
 1:400
 A 303023

ZODIAK
 ARKITEKTER AB
 ZODIAK @ zodiak.se
 08-733 00 00 / 08-733 00 01

Rindöskyrka Samfundskolan/Kentor
 Ks. Pantarben, Stockholm
 Rindöskyrkan
 FASAD E, FASAD G
 A 303023

Stadsbyggnadskontoret
 Datum: 2024-10-24
 Reg. Nr.: 2-20134-575

BYGGELOV		
Objekt	Adress	Byggnadslovsnummer
Byggnadslovsnummer	Byggnadslovsnummer	Byggnadslovsnummer
Byggnadslovsnummer	Byggnadslovsnummer	Byggnadslovsnummer
Byggnadslovsnummer	Byggnadslovsnummer	Byggnadslovsnummer
Byggnadslovsnummer	Byggnadslovsnummer	Byggnadslovsnummer
Byggnadslovsnummer	Byggnadslovsnummer	Byggnadslovsnummer
Byggnadslovsnummer	Byggnadslovsnummer	Byggnadslovsnummer
Byggnadslovsnummer	Byggnadslovsnummer	Byggnadslovsnummer
Byggnadslovsnummer	Byggnadslovsnummer	Byggnadslovsnummer
Byggnadslovsnummer	Byggnadslovsnummer	Byggnadslovsnummer
Byggnadslovsnummer	Byggnadslovsnummer	Byggnadslovsnummer



ZODIAK
 2024.3024
 Rumsök Myra Samlingsokal/Koniar
 Kv. Palmgården Stockholm
 Kommunstyrelsen
 AVLÖP-TRÄG. RÄCKEN, TAKKUPOR, TAKFOT
 HÖGA FÖNSTER I 4-5 PLAN, VÄGGSNIT

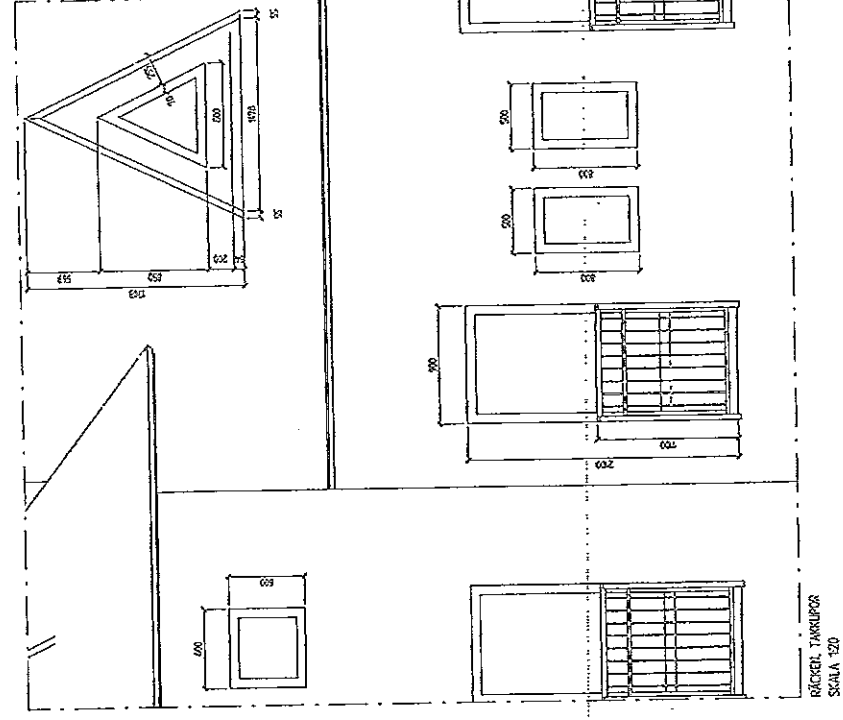
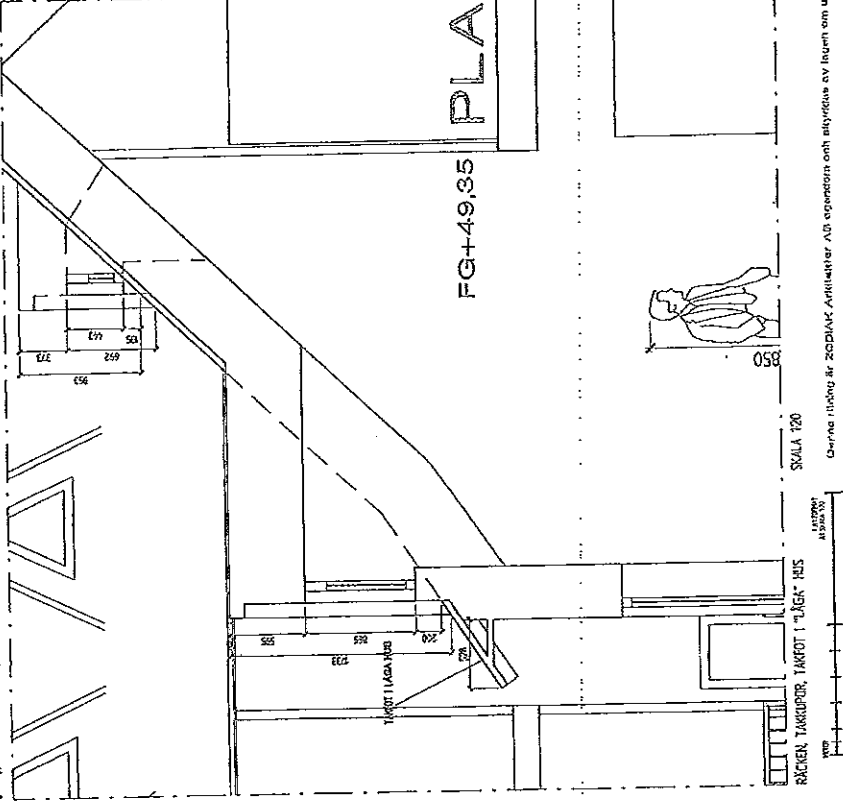
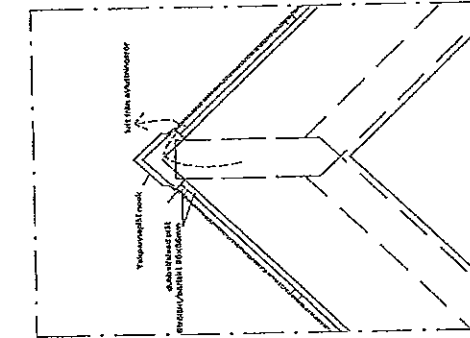
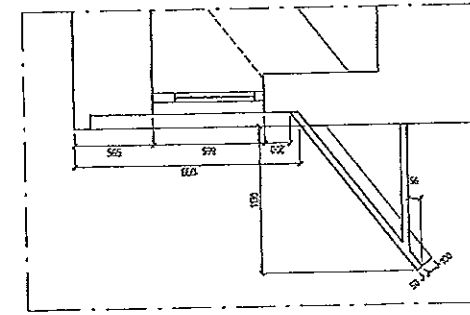
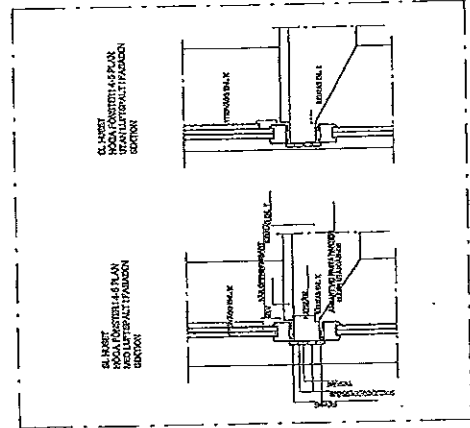
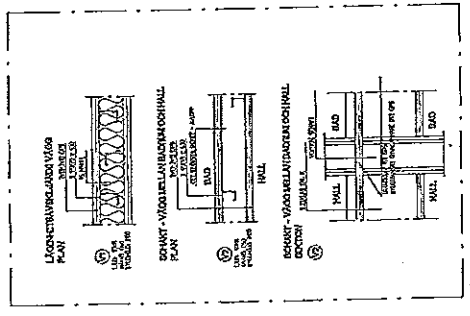

Byggnadslovsnummer: A. 305001

