



STADSBYGGNADSKONTORET
Box 8314, 104 20 Stockholm
www.stockholm.se/bygglov

Ansökningsblankett för byggnadsbyrå
Förhandsbesked, bygglov, marklov, rivningslov, anmälan tekniska åtgärder
Ankomststämpel

Dnr 1.5.0 / 1058-2014

Inkom 2014 -11- 17
Reg.
Dnr: 2014-18703-575

Ansökan avser * Fyll i de delar av blanketten som är relevanta för din ansökan. * = Obligatorisk uppgift. För anvisningar, se sista

<input type="checkbox"/> Förhandsbesked om	<input checked="" type="checkbox"/> Bygglov	<input type="checkbox"/> Marklov	<input type="checkbox"/> Rivningslov	<input type="checkbox"/> Anmälan ¹
<input type="checkbox"/> Säsongslov, ange period:	<input type="checkbox"/> Tidsbegränsad åtgärd, fr. o. m.	t.o.m.		

¹ I huvudsak invändiga ändringar/installationer som inte kräver bygglov

Fastighet

Fastighetsbeteckning *	Fastighetens adress *
Kv Harholmen 10	Skärholmsvägen 200
Typ av byggnad (byggnadens huvudsakliga användning) *	
Moské och islamiskt kulturcentrum	

Sökande/Byggherre

² Medsökande är delägare och boende på samma adress som sökanden

Ev. Företag	Islamiska Stiftelse i Skärholmen		Sökandens person-	802477-4732
Namn (för- och efternamn) *	<input type="checkbox"/> Jag har skyddad	Ev Medsökande (för- och efternamn) ²		
Fikret Tumturk				
Utdelningsadress *	Postnummer *	Postadress *		
Bredholmstorget 12	127 48	Skärholmen		
Telefon *	E-postadress	Kommunicering via e-post?		
073-789 76 78	fikrettumturk@hotmail.com	<input checked="" type="checkbox"/> Ja <input type="checkbox"/> Nej		
Kontaktperson, om annan än sökande	Telefon	E-postadress		
Byggherrens namn (om byggherren är annan än sökande)		Personnr / Organisationsnr		
Utdelningsadress		Postnummer	Postadress	
Telefon	E-postadress	Kommunicering via e-post?		
		<input type="checkbox"/> Ja <input type="checkbox"/> Nej		
Kontaktperson, om annan än sökande	Telefon	E-postadress		

Faktureringsuppgifter

Faktureringsadress om annan än ovan ³	Postnummer	Postadress	
Organisationsnummer	Ev. Referens	Kundnummer ⁴	Kopplingsbegrepp ⁴

³ Annan betalningsansvarig än sökanden godtas endast om fullmakt bifogas. ⁴ Endast för kommunalt bolag/förvaltning/stiftelse

Anmälan/förslag till kontrollansvarig för byggprojektet * Där sådan behövs, läs mer på hemsidan

Namn (För- och Efternamn)	Personnr / Organisationsnr	Behörighet	
Lars Wahlström	540619-0099	<input type="checkbox"/> Normal <input checked="" type="checkbox"/> Komplicerad	
Ev. Företag/Firmanamn	Telefon	E-postadress	
Tengbom	08-555 299 06	lars.wahlstrom@tengbom.se	
Utdelningsadress	Postnummer	Postadress	
Box 1230	111 83	Stockholm	

Information om behandling av personuppgifter

De personuppgifter du lämnar kommer att registreras i vårt dataregister. Registreringen av personuppgifter görs för att på ett säkert och snabbt sätt kunna hantera dina ärenden. Vi kommer att hantera dina personuppgifter i enlighet med personuppgiftslagen, PuL (1998:204). I vissa fall kan vi komma att hämta uppgifter om dig från kommunens fastighetsinformation eller kommuninvånarregister. Du har alltid rätt att få information om vilka personuppgifter som stadsbyggnadsnämnden har registrerat om dig samt att begära rättelse av felaktiga eller ofullständiga uppgifter i stadsbyggnadsnämndens register.

Januari 2013

Åtgärd *

<input checked="" type="checkbox"/> Nybyggnad	<input type="checkbox"/> Plank/mur	<input type="checkbox"/> Garage/carport/parkering	Installation eller väsentlig ändring av:		
<input type="checkbox"/> På-/tillbyggnad	<input type="checkbox"/>	<input type="checkbox"/> Förråd, sophus och		<input type="checkbox"/> Eldstad/rökkanal	<input type="checkbox"/> Ventilation
<input type="checkbox"/> Utväändig ändring	<input type="checkbox"/> Rivning	<input type="checkbox"/> Tillkommande bostad/lokal		<input type="checkbox"/> Brandskydd	<input type="checkbox"/> Vatten och avlopp
<input type="checkbox"/> Ändrad användning				<input type="checkbox"/> Hiss	<input type="checkbox"/> Fett- och oljeavskiljare
<input type="checkbox"/> Annat, ange	till: _____			<input type="checkbox"/> Planlösning	<input type="checkbox"/> Bärande konstruktion
			<input type="checkbox"/> Underhåll av kulturhistoriskt värdefull byggnad		

Beskrivning av projektet

Projektet omfattar nybyggnad av moské och islamiskt kulturcentrum. Ansökan följer den detaljplan som särskilt upprättats för projektet (DP 2008-02230-54) och nyligen vunnit laga kraft. I planbeskrivningen finns en beskrivning av projektet, jämte fotomontage och illustrationer. Bygglövsansökan är i enlighet med detta, förutom att en bearbetning har skett av minareterna, så att de bättre anpassar sig till byggnadens volymsupbyggnad och struktur.

Utvändig material- och kulörbeskrivning framgår av fasad- och sektionsritningar. Byggnaden är planerad att utföras med stomme av betong i bjälklag och bärande ytter- och innerväggar. Fasadputs utförs på plats.

Ange bruttoarea och/eller öppenarea för projektet *: BTA tot 2740,3 m²

Planerad byggstart, ange datum *: 4 kv 2015

Underskrift av sökande ***Underskrift av medsökande**

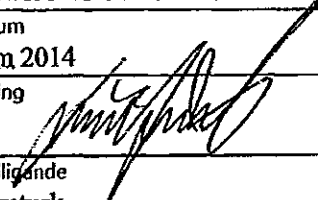
Ort och datum Stockholm 2014	Ort och datum
Namnsteckning 	Namnsteckning
Namnförtydligande Fikret Tumturk	Namnförtydligande

Bifogade handlingar *

<input type="checkbox"/> Beskrivning	<input checked="" type="checkbox"/> Fasadritning	<input checked="" type="checkbox"/> Förslag till kontrollplan (krävs alltid, se	<input type="checkbox"/> Teknisk beskrivning
<input checked="" type="checkbox"/> Ritningsförteckning	<input checked="" type="checkbox"/> Sektionsritning	<input checked="" type="checkbox"/> Utlåtande från certifierad sakkunnig	<input type="checkbox"/> VVS-ritning
<input checked="" type="checkbox"/> Nybyggnadskarta	<input checked="" type="checkbox"/> Planritning	<input type="checkbox"/> Fotografier	<input type="checkbox"/> Vatten och avlopp
<input checked="" type="checkbox"/> Situationsplan	<input type="checkbox"/> Detaljritning	<input checked="" type="checkbox"/> Fotomontage	<input type="checkbox"/> Fullmakt
<input checked="" type="checkbox"/> Markritning	<input type="checkbox"/> Konstruktionsritning	<input type="checkbox"/> Avvecklingsplan krävs för tidsbegränsad åtgärd	

Viktig information och allmänna råd

Arbetena får inte påbörjas innan startbesked har lämnats (en byggsanktionsavgift av betydande storlek kommer att tas ut ifall åtgärden påbörjas innan startbesked erhållits). Stadsbyggnadskontoret beviljar lov och ger startbesked. Ditt ärende debiteras enligt fastställt taxa och faktureras efter att du fått ditt beslut. Angivna areauppgifter är beräkningsgrundande. Taxan finns på vår hemsida så du kan räkna ut hur mycket ditt ärende kommer att kosta. Ev kan en planavgift tillkomma. Notera att avgift även tas ut för ansökan som avvisas eller avslås. Sökande är betalningsansvarig.

Enligt plan- och bygglagen är stadsbyggnadsnämnden skyldig att underrätta övriga fastighetsägare när en ansökan har inkommit och när beslut har beviljats. Om du som söker är delägare, bor i och äger huset tillsammans med din partner eller någon annan så blir handläggningen därmed smidigare om din partner står som medsökande. Om ni är många delägare finns möjlighet att utse en delägare som ombud för övriga delägare. Bifoga då en separat fullmakt.

Ritningar ska lämnas in i 2 exemplar i skala 1:100. Situationsplan med angränsande fastigheter, redovisas i skala 1:400. Om ritningarna blir större än A3-format i full skala, vill vi även ha in en omgång förminskade ritningar. Ritningarna ska vara på vitt, olinjerat papper, nedvikta till A4 och tydligt redovisa de delar som berörs av ansökan. Ritningarna ska även förses med en skalstock samt uppgifter om fastighetsbeteckning, skala, datum och uppgift om vad ansökan avser. På planritningen (helst möblerad) ska du även redovisa att tillgänglighetskraven uppfylls (sovrum, toalett och kök ska ha de mått som krävs för personer med funktionsnedsättning). För vissa projekt behövs också detaljritningar. De redovisas i lämplig skala.

För alla åtgärder, oavsett komplexitet och omfattning krävs en kontrollplan. För mindre komplexa ärenden (såsom fönsterbyten) ska förslag på kontrollplan lämnas in tillsammans med din ansökan. För större projekt ska kontrollplan upprättas av kontrollansvarig inför det tekniska samrådet som föregår beslut om startbesked. Information om och exempel på kontrollplaner och vilket skede den ska bifogas står på hemsidan.

Kontrollansvarig ska ha en oberoende ställning till byggherren och vara certifierad med särskild behörighet. Du som söker bygglov för ex nybyggnad eller större tillbyggnad behöver i god tid anlita en kontrollansvarig med rätt behörighet. Föreslagen kontrollansvarig anmäls på denna blankett. Som byggherre är du ansvarig för att föreslagen kontrollansvarig också är vidtalad och har godkänt uppdraget. Ytterligare

ANVISNINGAR

ALLIAT ANSVAR FÖR
 PLANLÄGGNINGEN
 ARKITEKTEN
 2014-10-24

FRÅN BYGGLOVSHANDLINGENS ANVÄNDNING FÖR
 PLANLÄGGNINGEN

FÖRKLÄRINGAR

SYMBOLER: ANVÄNDNINGEN
 FÖR PLANLÄGGNINGEN
 2014-10-24

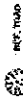

KOORDINATER

Plan	N	Ö
1	6670 217	144 833 217
2	6670 217	144 833 217
3	6670 217	144 833 217
4	6670 217	144 833 217
5	6670 217	144 833 217
6	6670 217	144 833 217
7	6670 217	144 833 217
8	6670 217	144 833 217
9	6670 217	144 833 217
10	6670 217	144 833 217
11	6670 217	144 833 217
12	6670 217	144 833 217
13	6670 217	144 833 217
14	6670 217	144 833 217
15	6670 217	144 833 217
16	6670 217	144 833 217
17	6670 217	144 833 217
18	6670 217	144 833 217
19	6670 217	144 833 217
20	6670 217	144 833 217
21	6670 217	144 833 217
22	6670 217	144 833 217
23	6670 217	144 833 217
24	6670 217	144 833 217
25	6670 217	144 833 217
26	6670 217	144 833 217
27	6670 217	144 833 217
28	6670 217	144 833 217
29	6670 217	144 833 217
30	6670 217	144 833 217

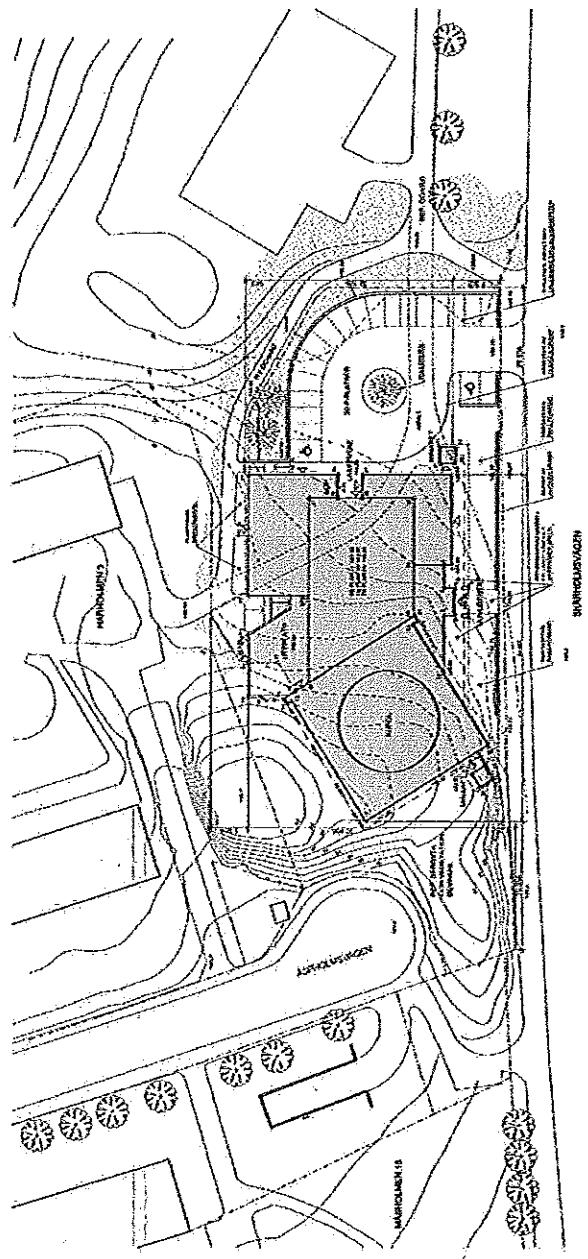

Stadsbyggnads
 kontoret
 Inkom 2014-11-17
 Reg.
 Dnr: 2014-18703-575

BYGGLOVSHANDLING	
KV HÄRHOLMEN 10, STOCKHOLM MODERNE OCH KULTURCENTRUM	
TENGBOM Sveavägen 10, 141 19A, 141 83 Stockholm 0870 30 00	
PROJEKTANT	BYGGLOVSHANDLING
ANSÖKAN	2014-10-24
SITUATIONSPLAN	
SKALA	1:400 (A1) / 1:800 (A3) / A-01, 1:400

SITUATIONSPLAN 1:400

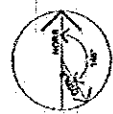

SKALA 1:400
 0 5 10 15 20 30 40
 METERS

ANVISNINGAR
 ALLA MÅTT ANGIVNA I MM
 KOPPLINGSTÅL 60x200
 FÖRSTÄNKELIGT, INOMLÖP 80x80
 FÄRRETT

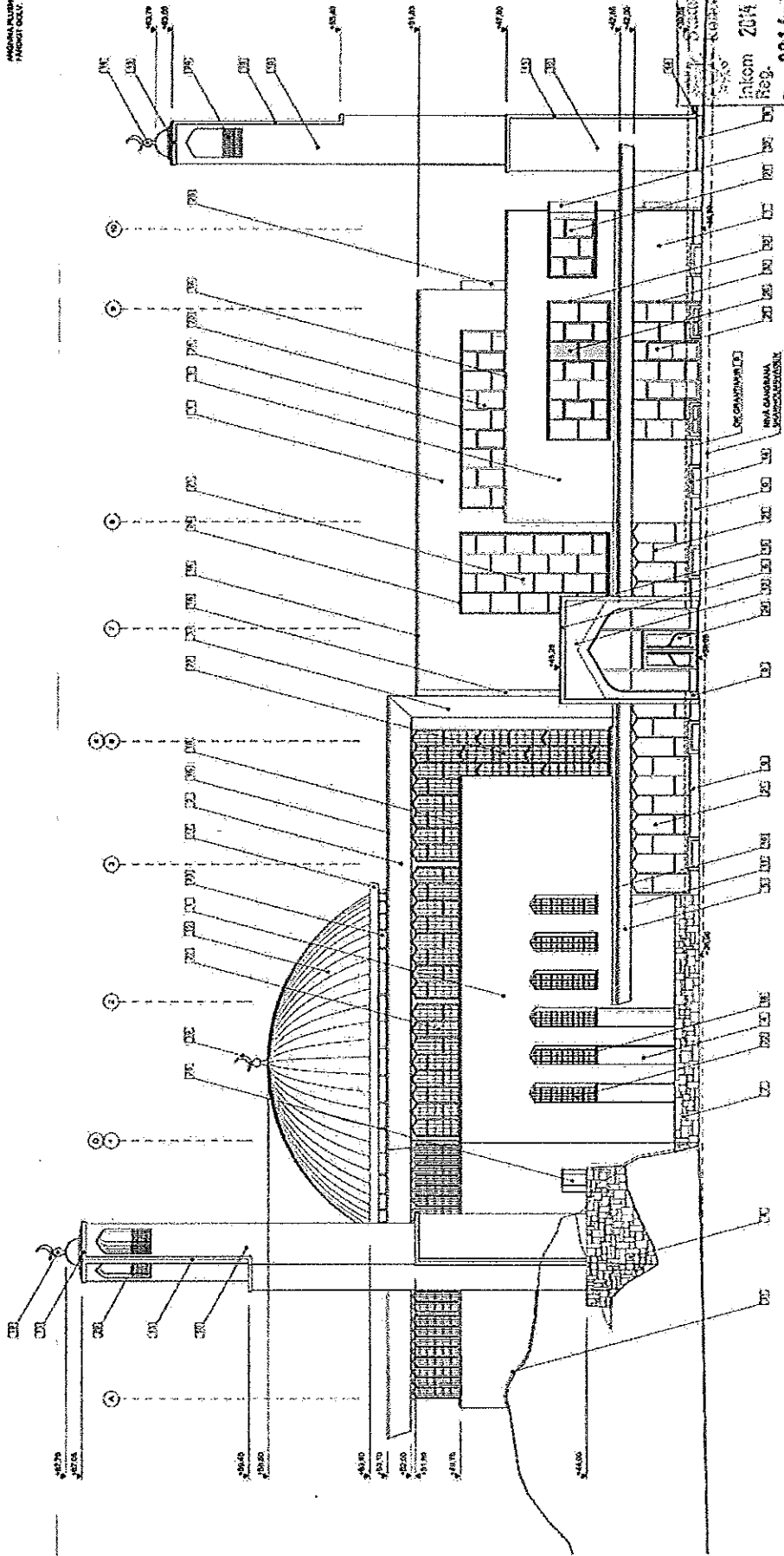

FASAD MOT ÖSTER

FÖRKLARINGAR

- 1 FASADTÄTAVLJUTPUT, DRÖMNING 3x1M, CHANGITLIG 150x150, LÄRRETTIG.
- 2 LÄRRETTIG 150x150, LÄRRETTIG.
- 3 SOGEBÄRRETTIG 150x150.
- 4 KOPPLINGSTÅL 60x200, FÖRSTÄNKELIGT, INOMLÖP 80x80.
- 5 SOGEBÄRRETTIG 150x150, LÄRRETTIG.
- 6 FÖRSTÄNKELIGT, INOMLÖP 80x80.
- 7 FÖRSTÄNKELIGT, INOMLÖP 80x80.
- 8 KOPPLINGSTÅL 60x200, FÖRSTÄNKELIGT, INOMLÖP 80x80.
- 9 SOGEBÄRRETTIG 150x150, LÄRRETTIG.

- 10 FASAD PÅ INOMLÖP AV FASADTÄTAVLJUTPUT, DRÖMNING 3x1M, CHANGITLIG 150x150, LÄRRETTIG.
- 11 KOPPLINGSTÅL 60x200, FÖRSTÄNKELIGT, INOMLÖP 80x80.
- 12 FASAD PÅ INOMLÖP AV FASADTÄTAVLJUTPUT, DRÖMNING 3x1M, CHANGITLIG 150x150, LÄRRETTIG.
- 13 FASADTÄTAVLJUTPUT, DRÖMNING 3x1M, CHANGITLIG 150x150, LÄRRETTIG.
- 14 FASADTÄTAVLJUTPUT, DRÖMNING 3x1M, CHANGITLIG 150x150, LÄRRETTIG.
- 15 FASADTÄTAVLJUTPUT, DRÖMNING 3x1M, CHANGITLIG 150x150, LÄRRETTIG.
- 16 FASADTÄTAVLJUTPUT, DRÖMNING 3x1M, CHANGITLIG 150x150, LÄRRETTIG.
- 17 FASADTÄTAVLJUTPUT, DRÖMNING 3x1M, CHANGITLIG 150x150, LÄRRETTIG.
- 18 FASADTÄTAVLJUTPUT, DRÖMNING 3x1M, CHANGITLIG 150x150, LÄRRETTIG.
- 19 FASADTÄTAVLJUTPUT, DRÖMNING 3x1M, CHANGITLIG 150x150, LÄRRETTIG.

- 20 FASADTÄTAVLJUTPUT, DRÖMNING 3x1M, CHANGITLIG 150x150, LÄRRETTIG.
- 21 FASADTÄTAVLJUTPUT, DRÖMNING 3x1M, CHANGITLIG 150x150, LÄRRETTIG.
- 22 FASADTÄTAVLJUTPUT, DRÖMNING 3x1M, CHANGITLIG 150x150, LÄRRETTIG.
- 23 FASADTÄTAVLJUTPUT, DRÖMNING 3x1M, CHANGITLIG 150x150, LÄRRETTIG.
- 24 FASADTÄTAVLJUTPUT, DRÖMNING 3x1M, CHANGITLIG 150x150, LÄRRETTIG.
- 25 FASADTÄTAVLJUTPUT, DRÖMNING 3x1M, CHANGITLIG 150x150, LÄRRETTIG.
- 26 FASADTÄTAVLJUTPUT, DRÖMNING 3x1M, CHANGITLIG 150x150, LÄRRETTIG.
- 27 FASADTÄTAVLJUTPUT, DRÖMNING 3x1M, CHANGITLIG 150x150, LÄRRETTIG.
- 28 FASADTÄTAVLJUTPUT, DRÖMNING 3x1M, CHANGITLIG 150x150, LÄRRETTIG.
- 29 FASADTÄTAVLJUTPUT, DRÖMNING 3x1M, CHANGITLIG 150x150, LÄRRETTIG.

- 30 FASADTÄTAVLJUTPUT, DRÖMNING 3x1M, CHANGITLIG 150x150, LÄRRETTIG.
- 31 FASADTÄTAVLJUTPUT, DRÖMNING 3x1M, CHANGITLIG 150x150, LÄRRETTIG.
- 32 FASADTÄTAVLJUTPUT, DRÖMNING 3x1M, CHANGITLIG 150x150, LÄRRETTIG.
- 33 FASADTÄTAVLJUTPUT, DRÖMNING 3x1M, CHANGITLIG 150x150, LÄRRETTIG.
- 34 FASADTÄTAVLJUTPUT, DRÖMNING 3x1M, CHANGITLIG 150x150, LÄRRETTIG.
- 35 FASADTÄTAVLJUTPUT, DRÖMNING 3x1M, CHANGITLIG 150x150, LÄRRETTIG.
- 36 FASADTÄTAVLJUTPUT, DRÖMNING 3x1M, CHANGITLIG 150x150, LÄRRETTIG.
- 37 FASADTÄTAVLJUTPUT, DRÖMNING 3x1M, CHANGITLIG 150x150, LÄRRETTIG.
- 38 FASADTÄTAVLJUTPUT, DRÖMNING 3x1M, CHANGITLIG 150x150, LÄRRETTIG.
- 39 FASADTÄTAVLJUTPUT, DRÖMNING 3x1M, CHANGITLIG 150x150, LÄRRETTIG.

- 40 FASADTÄTAVLJUTPUT, DRÖMNING 3x1M, CHANGITLIG 150x150, LÄRRETTIG.
- 41 FASADTÄTAVLJUTPUT, DRÖMNING 3x1M, CHANGITLIG 150x150, LÄRRETTIG.
- 42 FASADTÄTAVLJUTPUT, DRÖMNING 3x1M, CHANGITLIG 150x150, LÄRRETTIG.
- 43 FASADTÄTAVLJUTPUT, DRÖMNING 3x1M, CHANGITLIG 150x150, LÄRRETTIG.
- 44 FASADTÄTAVLJUTPUT, DRÖMNING 3x1M, CHANGITLIG 150x150, LÄRRETTIG.
- 45 FASADTÄTAVLJUTPUT, DRÖMNING 3x1M, CHANGITLIG 150x150, LÄRRETTIG.
- 46 FASADTÄTAVLJUTPUT, DRÖMNING 3x1M, CHANGITLIG 150x150, LÄRRETTIG.
- 47 FASADTÄTAVLJUTPUT, DRÖMNING 3x1M, CHANGITLIG 150x150, LÄRRETTIG.
- 48 FASADTÄTAVLJUTPUT, DRÖMNING 3x1M, CHANGITLIG 150x150, LÄRRETTIG.
- 49 FASADTÄTAVLJUTPUT, DRÖMNING 3x1M, CHANGITLIG 150x150, LÄRRETTIG.

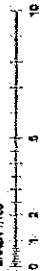
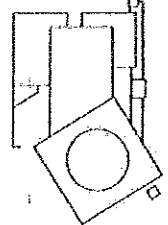

BYGGLOVSHANDLING	
KV HARHOLMEN 10, STOCKHOLM MUSIK- OCH KULTURCENTRUM	
TENGBOM Arkitektkontor AB, Box 1724, SE-171 00 Breda, Stockholm	
Projekt	Byggnadslovsnummer: 1
Projektledare	2014-10-20 Lars Wernström
FASAD MOT ÖSTER	
Skala	1:100 (A1) 1:100 (A2) A.40.3-01

ANVISNINGAR
 ALAMATT ÅRSKONKURSEN
 PÅBYGGNADEN ÅR 2014
 KONKURSTITTEL: SVETTER 10 10 0
 ANVÄNNA FÄRGKODERNA SOM BETYDNING AVBER
 FASADT. 0000.

Stadsbyggnads
 Kontoret
 Inkom 2014-11-17
 Reg.
 Dnr: 2014-18703-575

BYGGLOVSHANDLING	BYGGLOVSHANDLING
KV HÄRHOLMEN 10, STOCKHOLM	KV HÄRHOLMEN 10, STOCKHOLM
MUSIK- OCH KULTURCENTRUM	MUSIK- OCH KULTURCENTRUM
TENGBOM	TENGBOM
År 2014-0-24	År 2014-0-24
Lena Tengbom	Lena Tengbom
FASAD MOT SÖDER	FASAD MOT SÖDER
1:100 (A1)	1:200 (A3)
A-40.3-02	A-40.3-02

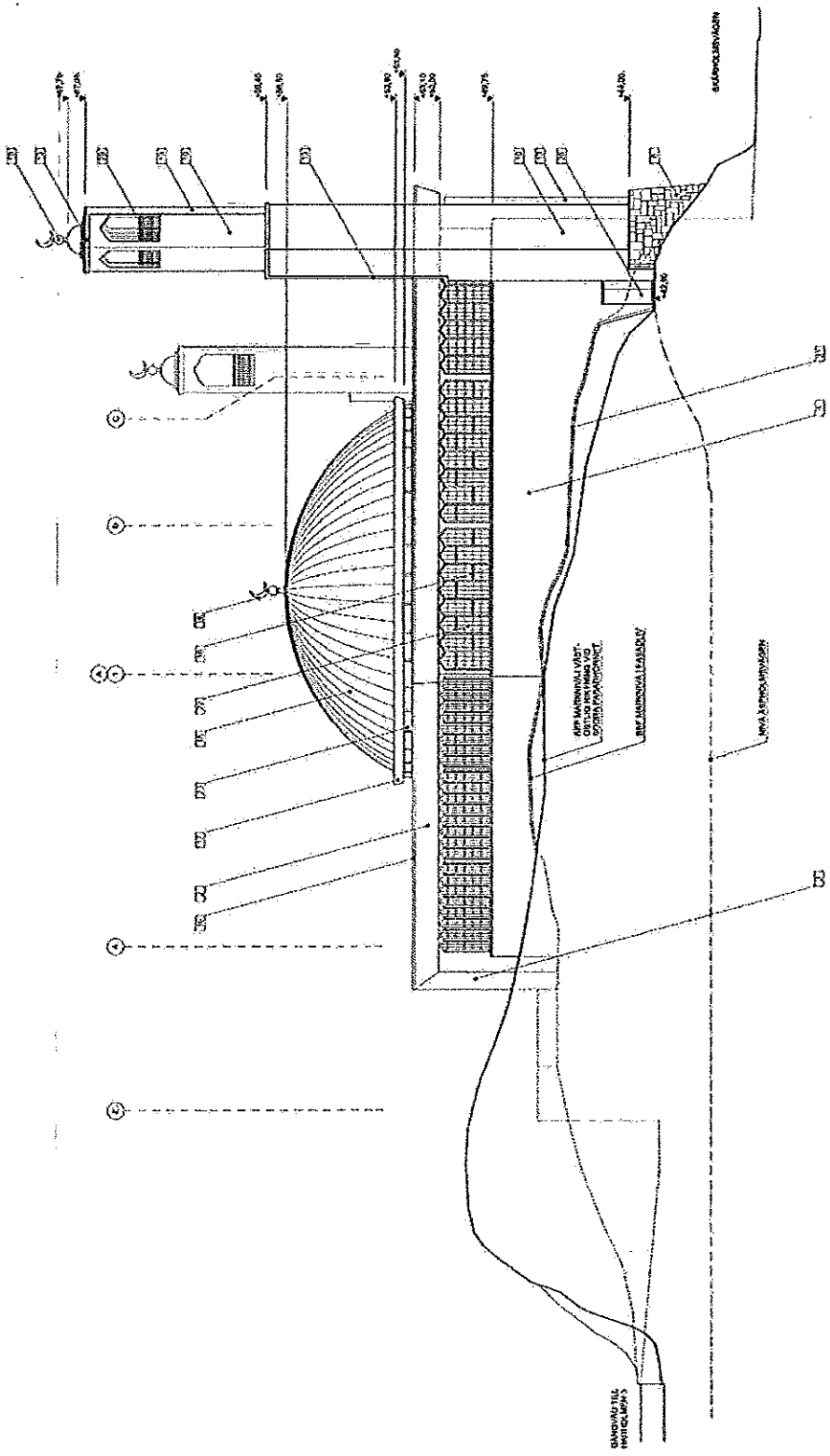

FASAD MOT SÖDER

FÖRKLARINGAR

- 1 FÄRDYTA AV GLÄTTUTS, ÖMÅTTNING OCH KLÄNNING
 2 TRÄGÄRNS BÅG OCH LÄGRTÄGNA PÅ LÅN PÅ 10
 3 TRÄGÄRNS LÅN PÅ 10
 4 TRÄGÄRNS PÅNTER I FÄRDYTA OCH PÅNTER I LÅN PÅ 10
 5 TRÄGÄRNS BÅG OCH LÄGRTÄGNA PÅ LÅN PÅ 10
 6 TRÄGÄRNS BÅG OCH LÄGRTÄGNA PÅ LÅN PÅ 10
 7 TRÄGÄRNS BÅG OCH LÄGRTÄGNA PÅ LÅN PÅ 10
 8 TRÄGÄRNS BÅG OCH LÄGRTÄGNA PÅ LÅN PÅ 10
 9 TRÄGÄRNS BÅG OCH LÄGRTÄGNA PÅ LÅN PÅ 10

- 10 FASAD PÅ LÅN PÅ 10
 11 LÅN PÅ 10
 12 FÄRDYTA AV GLÄTTUTS, ÖMÅTTNING OCH KLÄNNING
 13 TRÄGÄRNS BÅG OCH LÄGRTÄGNA PÅ LÅN PÅ 10
 14 TRÄGÄRNS BÅG OCH LÄGRTÄGNA PÅ LÅN PÅ 10
 15 TRÄGÄRNS BÅG OCH LÄGRTÄGNA PÅ LÅN PÅ 10
 16 TRÄGÄRNS BÅG OCH LÄGRTÄGNA PÅ LÅN PÅ 10
 17 TRÄGÄRNS BÅG OCH LÄGRTÄGNA PÅ LÅN PÅ 10
 18 TRÄGÄRNS BÅG OCH LÄGRTÄGNA PÅ LÅN PÅ 10
 19 TRÄGÄRNS BÅG OCH LÄGRTÄGNA PÅ LÅN PÅ 10
 20 TRÄGÄRNS BÅG OCH LÄGRTÄGNA PÅ LÅN PÅ 10

- 21 FÄRDYTA AV GLÄTTUTS, ÖMÅTTNING OCH KLÄNNING
 22 TRÄGÄRNS BÅG OCH LÄGRTÄGNA PÅ LÅN PÅ 10
 23 TRÄGÄRNS BÅG OCH LÄGRTÄGNA PÅ LÅN PÅ 10
 24 TRÄGÄRNS BÅG OCH LÄGRTÄGNA PÅ LÅN PÅ 10
 25 TRÄGÄRNS BÅG OCH LÄGRTÄGNA PÅ LÅN PÅ 10
 26 TRÄGÄRNS BÅG OCH LÄGRTÄGNA PÅ LÅN PÅ 10
 27 TRÄGÄRNS BÅG OCH LÄGRTÄGNA PÅ LÅN PÅ 10
 28 TRÄGÄRNS BÅG OCH LÄGRTÄGNA PÅ LÅN PÅ 10
 29 TRÄGÄRNS BÅG OCH LÄGRTÄGNA PÅ LÅN PÅ 10
 30 TRÄGÄRNS BÅG OCH LÄGRTÄGNA PÅ LÅN PÅ 10
 31 TRÄGÄRNS BÅG OCH LÄGRTÄGNA PÅ LÅN PÅ 10
 32 TRÄGÄRNS BÅG OCH LÄGRTÄGNA PÅ LÅN PÅ 10

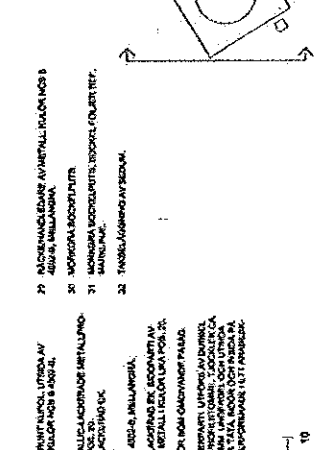

ANVISNINGAR

ALLA MÅTT ANGIVNA I MM
 KONSTRUKTIONEN OCH
 ANORDNINGEN HÖRER TILL BYGGGLOVSHANDLINGEN
 OCH SKALL BEFOLGAS

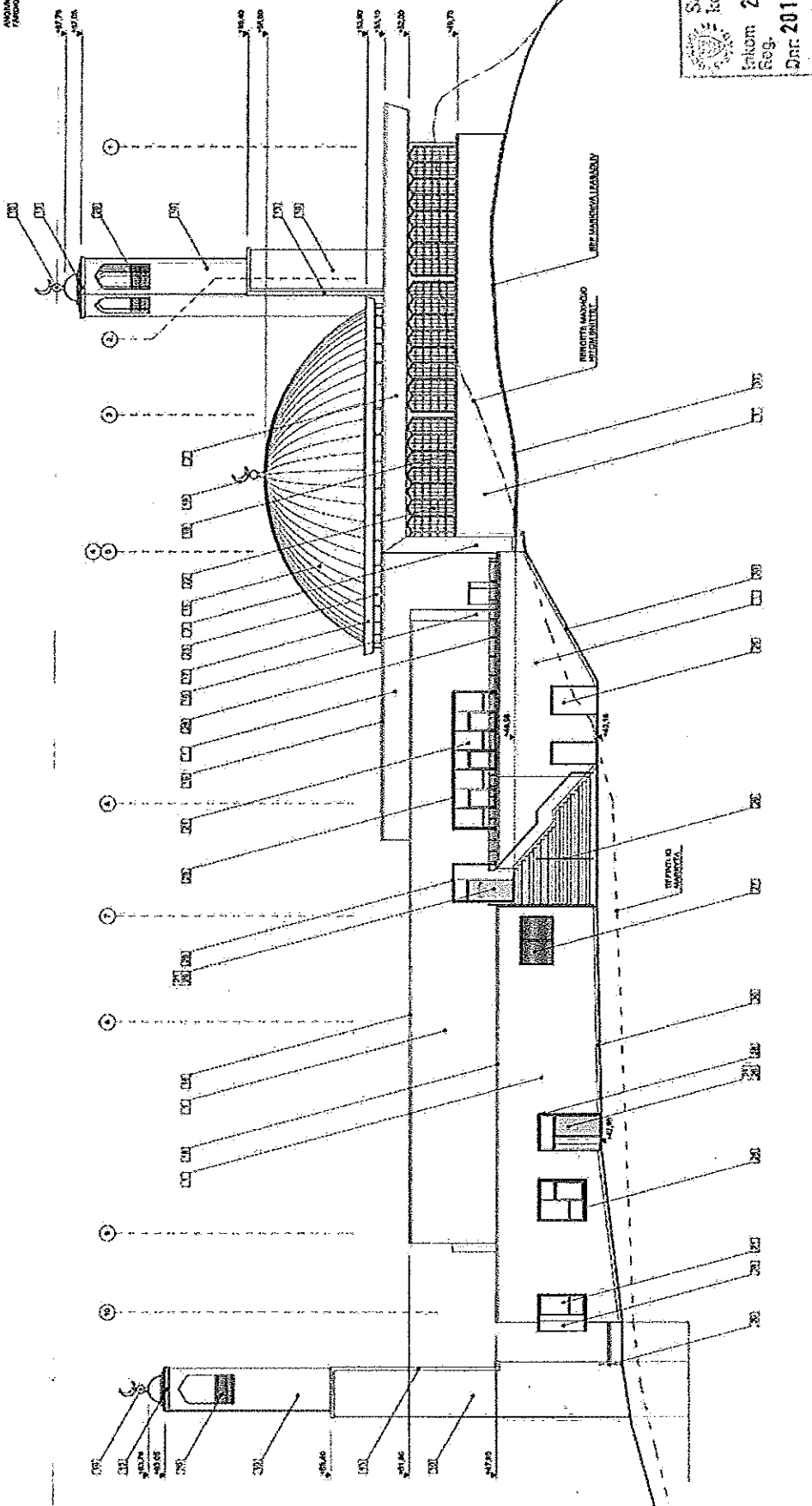

Stadsbyggnads
 kontoret
 Fridom 2014 -11-17
 Reg. Dnr. 2014-16703-575

BYGGGLOVSHANDLING	KV HARRHOLMEN 10, STOCKHOLM MUSIK- OCH KULTURCENTRUM
TENGBOM	
PÅSÅG MOT VÄSTER	
1:195 (A1)	1:95 (A5)
A4:0.3-03	

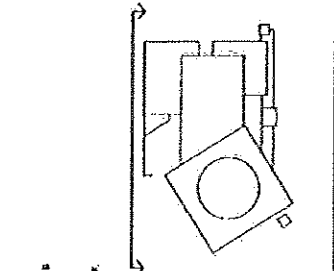

- 1 FASADENS NÄRST ÅRTEROSENTERNA
LÅGSKÅP OCH FÄRRETTORER
- 2 TRINSMÅS OCH OMRINGNING PÅ LÅSÄLLA
REKORNA PÅ LÅSÄLLA
- 3 REKORNA PÅ LÅSÄLLA
- 4 NÄRSTÅNDE TRINSMÅS OCH FÄRRETTORER
PÅ LÅSÄLLA
- 5 TRINSMÅS OCH FÄRRETTORER PÅ LÅSÄLLA
- 6 TRINSMÅS OCH FÄRRETTORER PÅ LÅSÄLLA
- 7 TRINSMÅS OCH FÄRRETTORER PÅ LÅSÄLLA
- 8 TRINSMÅS OCH FÄRRETTORER PÅ LÅSÄLLA
- 9 TRINSMÅS OCH FÄRRETTORER PÅ LÅSÄLLA
- 10 TRINSMÅS OCH FÄRRETTORER PÅ LÅSÄLLA
- 11 TRINSMÅS OCH FÄRRETTORER PÅ LÅSÄLLA
- 12 TRINSMÅS OCH FÄRRETTORER PÅ LÅSÄLLA
- 13 TRINSMÅS OCH FÄRRETTORER PÅ LÅSÄLLA
- 14 TRINSMÅS OCH FÄRRETTORER PÅ LÅSÄLLA
- 15 TRINSMÅS OCH FÄRRETTORER PÅ LÅSÄLLA
- 16 TRINSMÅS OCH FÄRRETTORER PÅ LÅSÄLLA
- 17 TRINSMÅS OCH FÄRRETTORER PÅ LÅSÄLLA
- 18 TRINSMÅS OCH FÄRRETTORER PÅ LÅSÄLLA
- 19 TRINSMÅS OCH FÄRRETTORER PÅ LÅSÄLLA
- 20 TRINSMÅS OCH FÄRRETTORER PÅ LÅSÄLLA
- 21 TRINSMÅS OCH FÄRRETTORER PÅ LÅSÄLLA
- 22 TRINSMÅS OCH FÄRRETTORER PÅ LÅSÄLLA
- 23 TRINSMÅS OCH FÄRRETTORER PÅ LÅSÄLLA
- 24 TRINSMÅS OCH FÄRRETTORER PÅ LÅSÄLLA
- 25 TRINSMÅS OCH FÄRRETTORER PÅ LÅSÄLLA
- 26 TRINSMÅS OCH FÄRRETTORER PÅ LÅSÄLLA
- 27 TRINSMÅS OCH FÄRRETTORER PÅ LÅSÄLLA
- 28 TRINSMÅS OCH FÄRRETTORER PÅ LÅSÄLLA
- 29 TRINSMÅS OCH FÄRRETTORER PÅ LÅSÄLLA
- 30 TRINSMÅS OCH FÄRRETTORER PÅ LÅSÄLLA
- 31 TRINSMÅS OCH FÄRRETTORER PÅ LÅSÄLLA
- 32 TRINSMÅS OCH FÄRRETTORER PÅ LÅSÄLLA
- 33 TRINSMÅS OCH FÄRRETTORER PÅ LÅSÄLLA
- 34 TRINSMÅS OCH FÄRRETTORER PÅ LÅSÄLLA
- 35 TRINSMÅS OCH FÄRRETTORER PÅ LÅSÄLLA
- 36 TRINSMÅS OCH FÄRRETTORER PÅ LÅSÄLLA
- 37 TRINSMÅS OCH FÄRRETTORER PÅ LÅSÄLLA
- 38 TRINSMÅS OCH FÄRRETTORER PÅ LÅSÄLLA
- 39 TRINSMÅS OCH FÄRRETTORER PÅ LÅSÄLLA
- 40 TRINSMÅS OCH FÄRRETTORER PÅ LÅSÄLLA

FÖRKLARINGAR

1. FASADENS NÄRST ÅRTEROSENTERNA
LÅGSKÅP OCH FÄRRETTORER

2. TRINSMÅS OCH OMRINGNING PÅ LÅSÄLLA
REKORNA PÅ LÅSÄLLA

3. REKORNA PÅ LÅSÄLLA

4. NÄRSTÅNDE TRINSMÅS OCH FÄRRETTORER
PÅ LÅSÄLLA

5. TRINSMÅS OCH FÄRRETTORER PÅ LÅSÄLLA

6. TRINSMÅS OCH FÄRRETTORER PÅ LÅSÄLLA

7. TRINSMÅS OCH FÄRRETTORER PÅ LÅSÄLLA

8. TRINSMÅS OCH FÄRRETTORER PÅ LÅSÄLLA

9. TRINSMÅS OCH FÄRRETTORER PÅ LÅSÄLLA

10. TRINSMÅS OCH FÄRRETTORER PÅ LÅSÄLLA

11. TRINSMÅS OCH FÄRRETTORER PÅ LÅSÄLLA

12. TRINSMÅS OCH FÄRRETTORER PÅ LÅSÄLLA

13. TRINSMÅS OCH FÄRRETTORER PÅ LÅSÄLLA

14. TRINSMÅS OCH FÄRRETTORER PÅ LÅSÄLLA

15. TRINSMÅS OCH FÄRRETTORER PÅ LÅSÄLLA

16. TRINSMÅS OCH FÄRRETTORER PÅ LÅSÄLLA

17. TRINSMÅS OCH FÄRRETTORER PÅ LÅSÄLLA

18. TRINSMÅS OCH FÄRRETTORER PÅ LÅSÄLLA

19. TRINSMÅS OCH FÄRRETTORER PÅ LÅSÄLLA

20. TRINSMÅS OCH FÄRRETTORER PÅ LÅSÄLLA

21. TRINSMÅS OCH FÄRRETTORER PÅ LÅSÄLLA

22. TRINSMÅS OCH FÄRRETTORER PÅ LÅSÄLLA

23. TRINSMÅS OCH FÄRRETTORER PÅ LÅSÄLLA

24. TRINSMÅS OCH FÄRRETTORER PÅ LÅSÄLLA

25. TRINSMÅS OCH FÄRRETTORER PÅ LÅSÄLLA

26. TRINSMÅS OCH FÄRRETTORER PÅ LÅSÄLLA

27. TRINSMÅS OCH FÄRRETTORER PÅ LÅSÄLLA

28. TRINSMÅS OCH FÄRRETTORER PÅ LÅSÄLLA

29. TRINSMÅS OCH FÄRRETTORER PÅ LÅSÄLLA

30. TRINSMÅS OCH FÄRRETTORER PÅ LÅSÄLLA

31. TRINSMÅS OCH FÄRRETTORER PÅ LÅSÄLLA

32. TRINSMÅS OCH FÄRRETTORER PÅ LÅSÄLLA

33. TRINSMÅS OCH FÄRRETTORER PÅ LÅSÄLLA

34. TRINSMÅS OCH FÄRRETTORER PÅ LÅSÄLLA

35. TRINSMÅS OCH FÄRRETTORER PÅ LÅSÄLLA

36. TRINSMÅS OCH FÄRRETTORER PÅ LÅSÄLLA

37. TRINSMÅS OCH FÄRRETTORER PÅ LÅSÄLLA

38. TRINSMÅS OCH FÄRRETTORER PÅ LÅSÄLLA

39. TRINSMÅS OCH FÄRRETTORER PÅ LÅSÄLLA

40. TRINSMÅS OCH FÄRRETTORER PÅ LÅSÄLLA

ANVISNINGAR

A LABATT ANOVALLIUM
 LABORATORIUM
 HÅNDRINGEN 10, STOCKHOLM
 MÖBBLING OCH INTERIÖR
 2014-10-24
 LENA WÄHNLIN

Stadsbyggnads
 kontoret
 Telcom 2014-11-17
 Dnr. 2014-18703-575

BYGGLOVSHANDLING	BYGGLOVSHANDLING
KV-HARHOLMEN 10, STOCKHOLM	KV-HARHOLMEN 10, STOCKHOLM
MOSKE OCH KULTURCENTRUM	MOSKE OCH KULTURCENTRUM
TENGBOM	
Sveavägen 10, 141 23, 114 85 Stockholm	
PROJEKTANT	TENGBOM
ANSÖKAN	2014-10-24
BEFÄLLNING	2014-10-24
REVISOR	Lena Wähnlén
FASAD MOT NORR	
Skala	1:100 (A1) 1:100 (A2)
A-40:3-04	

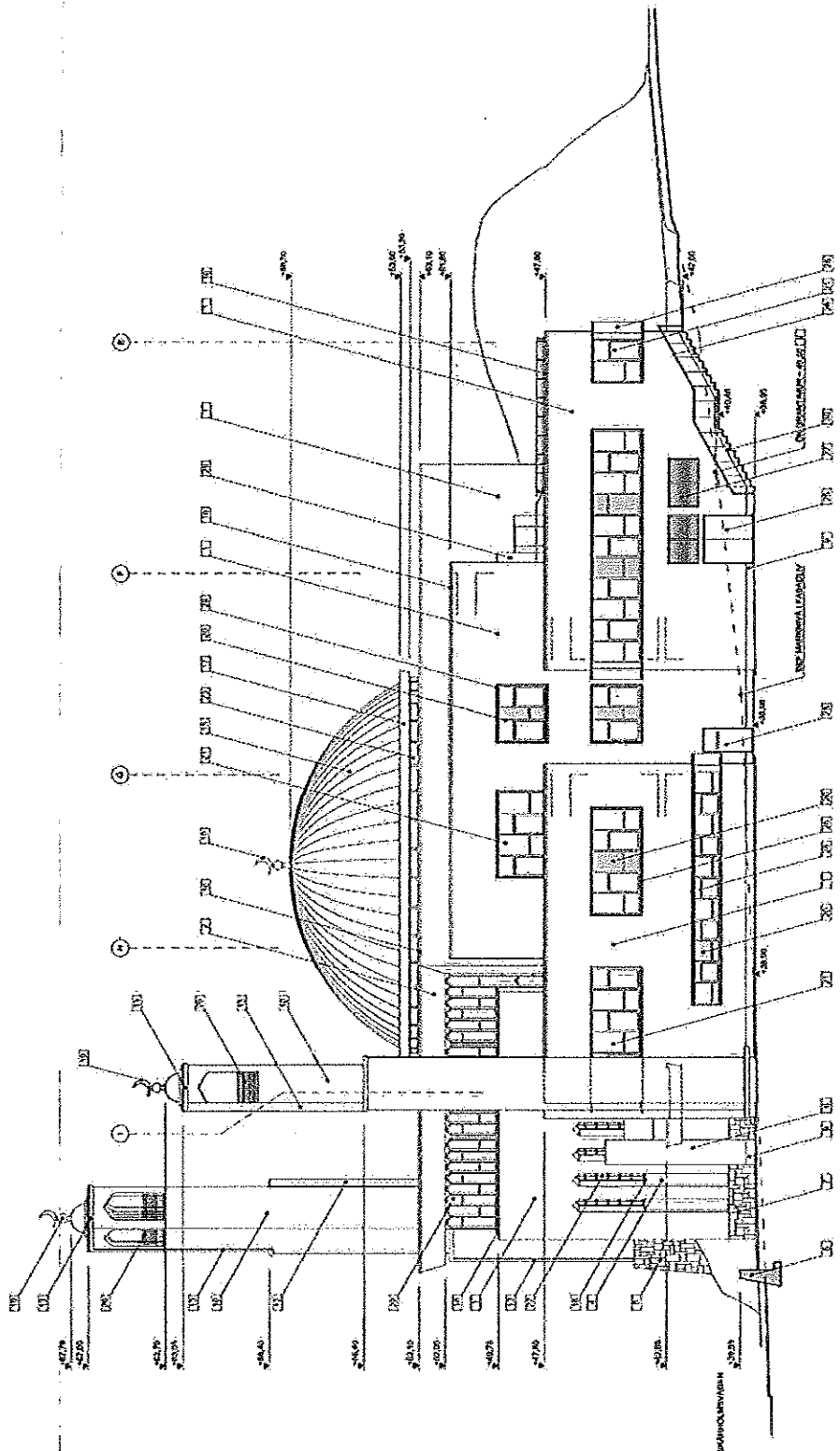

FASAD MOT NORR 1:100

FÖRKÄRLNINGAR

- POK. NR. PÅ. FASAD- OCH BYGGLOVSHANDLINGAR
 MEDANDETS MATERIAL OCH HÄRLEDDA GÄLLER
 BEHÅLLNINGEN I VÅRAN OCH I VÅRAN MOTVÄRDET.
 UTMÄRKNING
1. FASAD- OCH BYGGLOVSHANDLINGAR (A1)
 2. FASAD- OCH BYGGLOVSHANDLINGAR (A2)
 3. FASAD- OCH BYGGLOVSHANDLINGAR (A3)
 4. FASAD- OCH BYGGLOVSHANDLINGAR (A4)
 5. FASAD- OCH BYGGLOVSHANDLINGAR (A5)
 6. FASAD- OCH BYGGLOVSHANDLINGAR (A6)
 7. FASAD- OCH BYGGLOVSHANDLINGAR (A7)
 8. FASAD- OCH BYGGLOVSHANDLINGAR (A8)
 9. FASAD- OCH BYGGLOVSHANDLINGAR (A9)
 10. FASAD- OCH BYGGLOVSHANDLINGAR (A10)
 11. FASAD- OCH BYGGLOVSHANDLINGAR (A11)
 12. FASAD- OCH BYGGLOVSHANDLINGAR (A12)
 13. FASAD- OCH BYGGLOVSHANDLINGAR (A13)
 14. FASAD- OCH BYGGLOVSHANDLINGAR (A14)
 15. FASAD- OCH BYGGLOVSHANDLINGAR (A15)
 16. FASAD- OCH BYGGLOVSHANDLINGAR (A16)
 17. FASAD- OCH BYGGLOVSHANDLINGAR (A17)
 18. FASAD- OCH BYGGLOVSHANDLINGAR (A18)
 19. FASAD- OCH BYGGLOVSHANDLINGAR (A19)
 20. FASAD- OCH BYGGLOVSHANDLINGAR (A20)
 21. FASAD- OCH BYGGLOVSHANDLINGAR (A21)
 22. FASAD- OCH BYGGLOVSHANDLINGAR (A22)

19. UTVECKLINGEN AV FASAD- OCH BYGGLOVSHANDLINGAR (A1) OCH BYGGLOVSHANDLINGAR (A2) OCH BYGGLOVSHANDLINGAR (A3) OCH BYGGLOVSHANDLINGAR (A4) OCH BYGGLOVSHANDLINGAR (A5) OCH BYGGLOVSHANDLINGAR (A6) OCH BYGGLOVSHANDLINGAR (A7) OCH BYGGLOVSHANDLINGAR (A8) OCH BYGGLOVSHANDLINGAR (A9) OCH BYGGLOVSHANDLINGAR (A10) OCH BYGGLOVSHANDLINGAR (A11) OCH BYGGLOVSHANDLINGAR (A12) OCH BYGGLOVSHANDLINGAR (A13) OCH BYGGLOVSHANDLINGAR (A14) OCH BYGGLOVSHANDLINGAR (A15) OCH BYGGLOVSHANDLINGAR (A16) OCH BYGGLOVSHANDLINGAR (A17) OCH BYGGLOVSHANDLINGAR (A18) OCH BYGGLOVSHANDLINGAR (A19) OCH BYGGLOVSHANDLINGAR (A20) OCH BYGGLOVSHANDLINGAR (A21) OCH BYGGLOVSHANDLINGAR (A22)
20. FASAD- OCH BYGGLOVSHANDLINGAR (A1) OCH BYGGLOVSHANDLINGAR (A2) OCH BYGGLOVSHANDLINGAR (A3) OCH BYGGLOVSHANDLINGAR (A4) OCH BYGGLOVSHANDLINGAR (A5) OCH BYGGLOVSHANDLINGAR (A6) OCH BYGGLOVSHANDLINGAR (A7) OCH BYGGLOVSHANDLINGAR (A8) OCH BYGGLOVSHANDLINGAR (A9) OCH BYGGLOVSHANDLINGAR (A10) OCH BYGGLOVSHANDLINGAR (A11) OCH BYGGLOVSHANDLINGAR (A12) OCH BYGGLOVSHANDLINGAR (A13) OCH BYGGLOVSHANDLINGAR (A14) OCH BYGGLOVSHANDLINGAR (A15) OCH BYGGLOVSHANDLINGAR (A16) OCH BYGGLOVSHANDLINGAR (A17) OCH BYGGLOVSHANDLINGAR (A18) OCH BYGGLOVSHANDLINGAR (A19) OCH BYGGLOVSHANDLINGAR (A20) OCH BYGGLOVSHANDLINGAR (A21) OCH BYGGLOVSHANDLINGAR (A22)
21. FASAD- OCH BYGGLOVSHANDLINGAR (A1) OCH BYGGLOVSHANDLINGAR (A2) OCH BYGGLOVSHANDLINGAR (A3) OCH BYGGLOVSHANDLINGAR (A4) OCH BYGGLOVSHANDLINGAR (A5) OCH BYGGLOVSHANDLINGAR (A6) OCH BYGGLOVSHANDLINGAR (A7) OCH BYGGLOVSHANDLINGAR (A8) OCH BYGGLOVSHANDLINGAR (A9) OCH BYGGLOVSHANDLINGAR (A10) OCH BYGGLOVSHANDLINGAR (A11) OCH BYGGLOVSHANDLINGAR (A12) OCH BYGGLOVSHANDLINGAR (A13) OCH BYGGLOVSHANDLINGAR (A14) OCH BYGGLOVSHANDLINGAR (A15) OCH BYGGLOVSHANDLINGAR (A16) OCH BYGGLOVSHANDLINGAR (A17) OCH BYGGLOVSHANDLINGAR (A18) OCH BYGGLOVSHANDLINGAR (A19) OCH BYGGLOVSHANDLINGAR (A20) OCH BYGGLOVSHANDLINGAR (A21) OCH BYGGLOVSHANDLINGAR (A22)
22. FASAD- OCH BYGGLOVSHANDLINGAR (A1) OCH BYGGLOVSHANDLINGAR (A2) OCH BYGGLOVSHANDLINGAR (A3) OCH BYGGLOVSHANDLINGAR (A4) OCH BYGGLOVSHANDLINGAR (A5) OCH BYGGLOVSHANDLINGAR (A6) OCH BYGGLOVSHANDLINGAR (A7) OCH BYGGLOVSHANDLINGAR (A8) OCH BYGGLOVSHANDLINGAR (A9) OCH BYGGLOVSHANDLINGAR (A10) OCH BYGGLOVSHANDLINGAR (A11) OCH BYGGLOVSHANDLINGAR (A12) OCH BYGGLOVSHANDLINGAR (A13) OCH BYGGLOVSHANDLINGAR (A14) OCH BYGGLOVSHANDLINGAR (A15) OCH BYGGLOVSHANDLINGAR (A16) OCH BYGGLOVSHANDLINGAR (A17) OCH BYGGLOVSHANDLINGAR (A18) OCH BYGGLOVSHANDLINGAR (A19) OCH BYGGLOVSHANDLINGAR (A20) OCH BYGGLOVSHANDLINGAR (A21) OCH BYGGLOVSHANDLINGAR (A22)

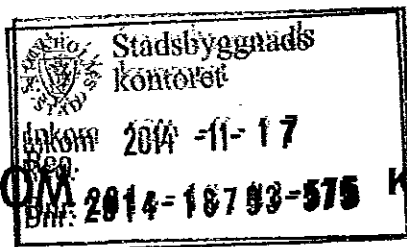
**TENGBOM****KV HARHOLMEN 10, STOCKHOLM**
NYBYGGNAD MOSKÉ I SKÄRHOLMENBox 1230, Katarinavägen 15, 111 82 Stockholm
tel 08 - 412 52 00 fax 08 - 412 53 03**BYGGLOV**

HANDLINGSFÖRTECKNING		ansvarig	uppdragsnr	datum	rev datum	
		LAWA	1020274	2014-10-24		
handlingsnr	rev	handlingens innehåll	skala	status	datum	revideringsdatum
A-01.1-001		Situationsplan, koordinater	1:400	BL	141024	
A-40.1-10		Plan 10 Gatuplan	1:100	BL	141024	
A-40.1-11		Plan 11 Bönesal, gruppr, bost	1:100	BL	141024	
A-40.1-12a		Plan 12a Böneläktare, gruppr	1:100	BL	141024	
A-40.1-12b		Plan 12b Böneläktare, överljus	1:100	BL	141024	
A-40.1-13		Plan 13 Kupol	1:100	BL	141024	
A-40.2-01		Sektion 1-1	1:100	BL	141024	
A-40.2-02		Sektion 2-2 och 3-3	1:100	BL	141024	
A-40.2-03		Sektion 4-4 och 5-5	1:100	BL	141024	
A-40.3-01		Fasad mot öster	1:100	BL	141024	
A-40.3-02		Fasad mot söder	1:100	BL	141024	
A-40.3-03		Fasad mot väster	1:100	BL	141024	
A-40.3-04		Fasad mot norr	1:100	BL	141024	
Nybyggn.karta		Nybyggnad visad med rött,	1:400		141024	
Illustrationer		3D-bilder ur cad-modellen			141024	
BTA-areor		Areaberäkning ljus/mörk BTA			141024	
Tillgänglighet		Utlåtande sakkunnig			141024	

ANVISNINGAR
 ALLA MÅTT ANGIVNA I MM
 AVRUNDNINGAR: R1000
 AVRUNDNINGAR I 1:100
 AVRUNDNINGAR I 1:50
 AVRUNDNINGAR I 1:20
 AVRUNDNINGAR I 1:10
 AVRUNDNINGAR I 1:5
 AVRUNDNINGAR I 1:2
 AVRUNDNINGAR I 1:1

- 001.000 - VÄGG
- 002.000 - GULV
- 003.000 - TAK
- 004.000 - FÖRSTÄPPLING
- 005.000 - FÖRSTÄPPLING
- 006.000 - FÖRSTÄPPLING
- 007.000 - FÖRSTÄPPLING
- 008.000 - FÖRSTÄPPLING
- 009.000 - FÖRSTÄPPLING
- 010.000 - FÖRSTÄPPLING
- 011.000 - FÖRSTÄPPLING
- 012.000 - FÖRSTÄPPLING
- 013.000 - FÖRSTÄPPLING
- 014.000 - FÖRSTÄPPLING
- 015.000 - FÖRSTÄPPLING
- 016.000 - FÖRSTÄPPLING
- 017.000 - FÖRSTÄPPLING
- 018.000 - FÖRSTÄPPLING
- 019.000 - FÖRSTÄPPLING
- 020.000 - FÖRSTÄPPLING

Swedishgigas
 = kontorset
 Inkom 2014-11-17
 Reg.
 Dnr: 2014-18703-575

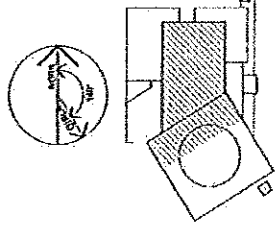

BYGGLOVSHANDLING	
KV HARHOLMEN 10, STOCKHOLM	
MODERNE OCH KULTURCENTRUM	
TENGBOM	
Sveavägen 10, SE-141 83 Stockholm	
02024 - 2014-03-11 - 1:100 (A1)	
2014-03-11 - 1:50 (A2)	
2014-03-11 - 1:20 (A3)	
2014-03-11 - 1:10 (A4)	
2014-03-11 - 1:5 (A5)	
2014-03-11 - 1:2 (A6)	
2014-03-11 - 1:1 (A7)	
PLAN 12n BOKELÄKARE, GRUPPRUM	
Skala	1:100 (A1)
Skala	1:50 (A2)
Skala	1:20 (A3)
Skala	1:10 (A4)
Skala	1:5 (A5)
Skala	1:2 (A6)
Skala	1:1 (A7)

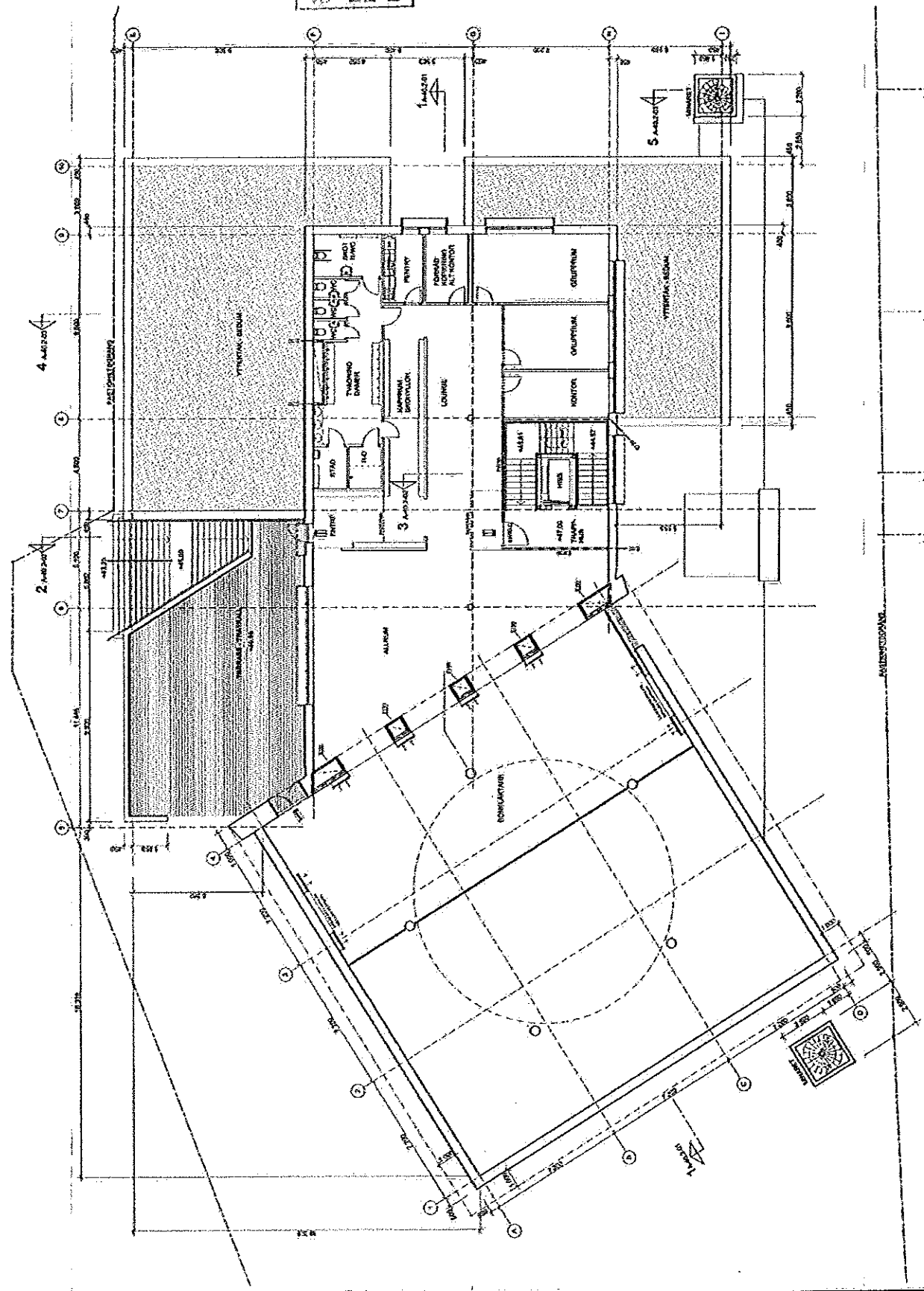

SKALA 1:100
 0 1 2 3 4 5 6 7 8 9 10
 METRER

ANVISNINGAR

ALLA MÅTT ANSÖKANEN I MÅTT
 FÖRKLARAS I PLANEN. I PLANEN
 ANGIVS LÅNGDRIKTNINGEN I BYGGNADEN AVSEER
 PÅ ÖST OCH VEST.
 DIMENSIONERNA ANGIVS I METRER OCH I PLANEN
 PLAN 1:250 TEJLIGT.
 FÖR KLARHETENS SKILLNAD I PLANEN ANGIVS
 DE FÖLJANDE FÄRGERNA:
 GRÖN: ÖPPNA UTVALDA DELAR
 SVART: ÖPPNA UTVALDA DELAR
 RÖD: ÖPPNA UTVALDA DELAR
 GUL: ÖPPNA UTVALDA DELAR
 BLÅ: ÖPPNA UTVALDA DELAR
 GRÅ: ÖPPNA UTVALDA DELAR
 SVART: ÖPPNA UTVALDA DELAR
 RÖD: ÖPPNA UTVALDA DELAR
 GUL: ÖPPNA UTVALDA DELAR
 BLÅ: ÖPPNA UTVALDA DELAR
 GRÅ: ÖPPNA UTVALDA DELAR

STADSBYGGGÅS
 KONTORET
 Inkom 2014 - II - 17
 Dnr: 2014-18703-575

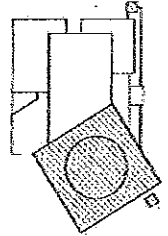

BYGGLOVSHANDLING	BYGGLOVSHANDLING	BYGGLOVSHANDLING	BYGGLOVSHANDLING
KV HARKHOLMEN 10, STOCKHOLM	KV HARKHOLMEN 10, STOCKHOLM	KV HARKHOLMEN 10, STOCKHOLM	KV HARKHOLMEN 10, STOCKHOLM
MOSKE OCH KULTURCENTRUM	MOSKE OCH KULTURCENTRUM	MOSKE OCH KULTURCENTRUM	MOSKE OCH KULTURCENTRUM
TENGBOM	TENGBOM	TENGBOM	TENGBOM
Planering	Planering	Planering	Planering
2014-09-24	2014-09-24	2014-09-24	2014-09-24
PLAN 1:250 BONDANTARE ÖVERLÖS	PLAN 1:250 BONDANTARE ÖVERLÖS	PLAN 1:250 BONDANTARE ÖVERLÖS	PLAN 1:250 BONDANTARE ÖVERLÖS
1:250 (A3)	1:250 (A3)	1:250 (A3)	1:250 (A3)
A-40-1-12b	A-40-1-12b	A-40-1-12b	A-40-1-12b

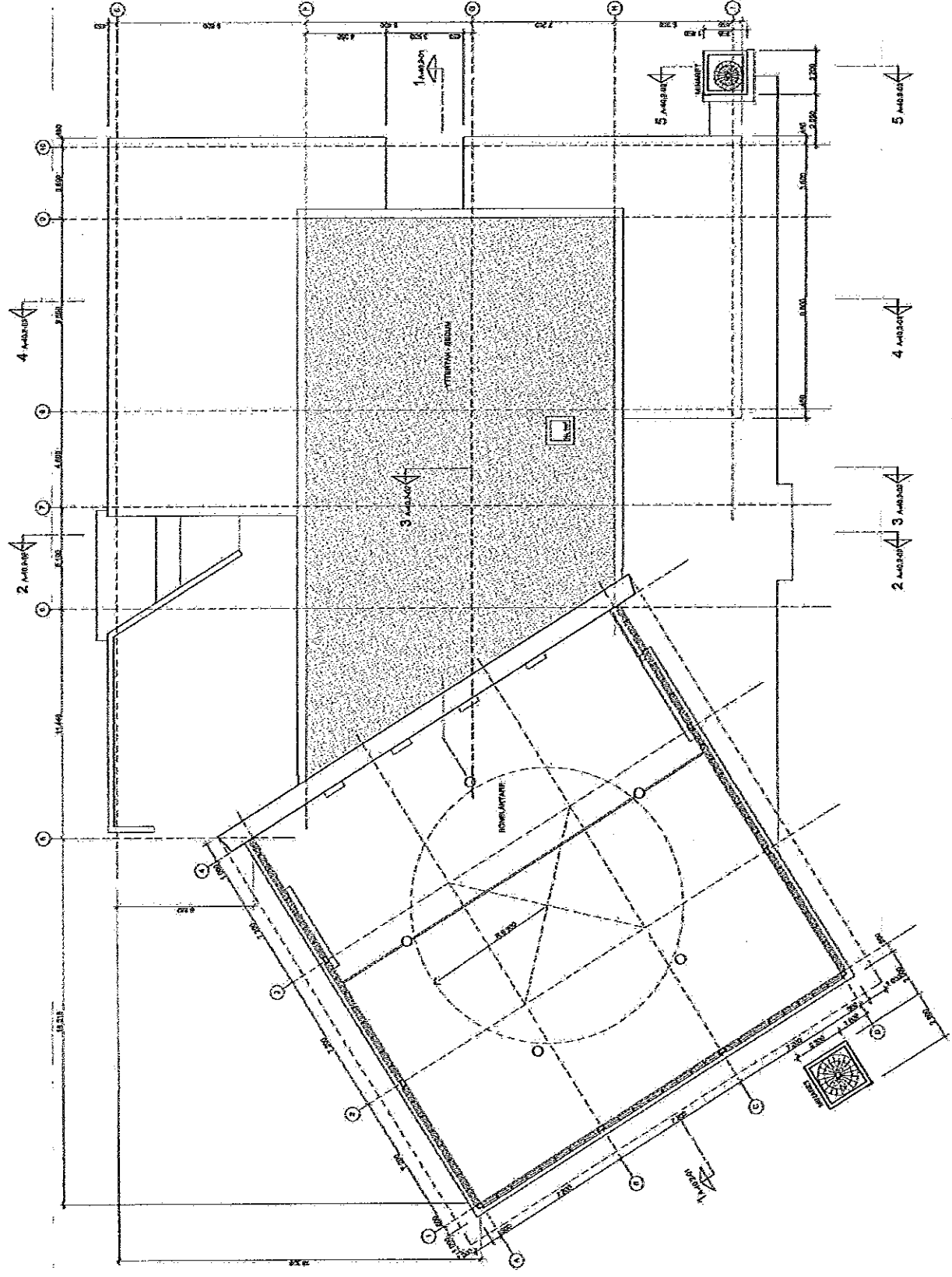

Vy från Skärholmenvägen sett från norr.



Vy från Skärholmenvägen sett från söder.

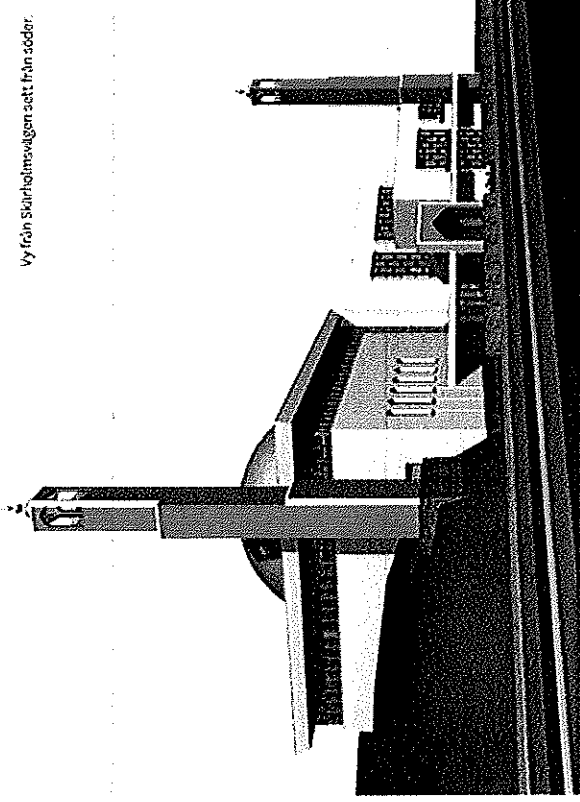

Byggy sett från väster.

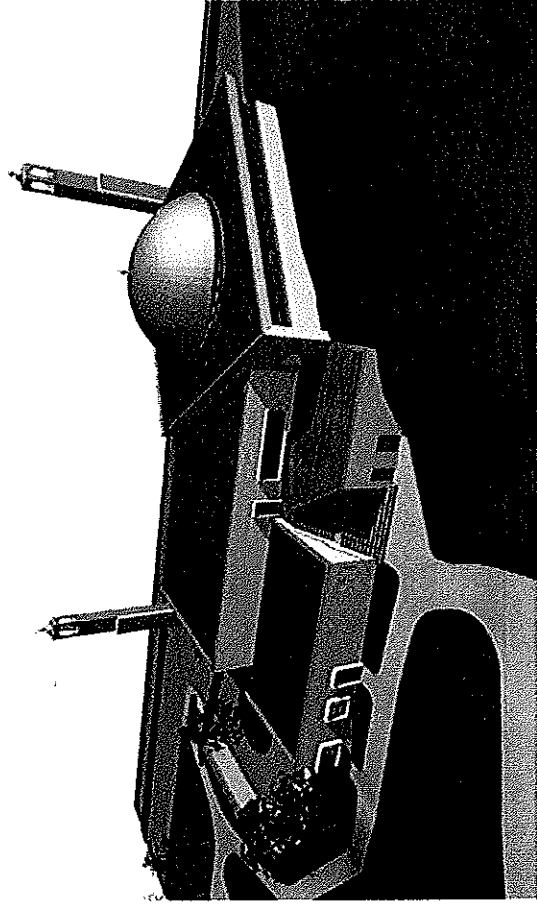

Byggy sett från öster.

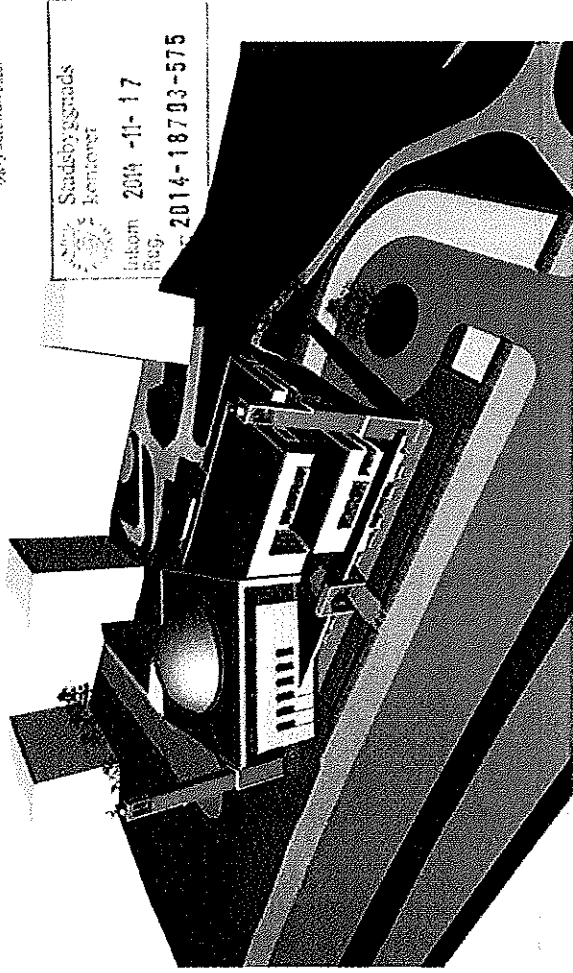

Bilderna på dessa sida är genererade direkt ur CAD-modellen, utan ytterligare fotografisk bearbetning. De är endast avsedda att lätta på bildläggning av byggnadens volymuttryck och material.



TENG BOM

Kv Harholmen 10, Stockholm - Moské Skärholmen - Illustrationer till BYGGLOVSHANDLING 2014-10-24

Kv HARHOLMEN 10, STOCKHOLM

2014-10-24

AREAUPPSTÄLLNING BTA

Areaberäkningen baserar sig på BYGGLOVSHANDLING, dat 2014-10-24

	Ljus BTA	Mörk BTA	Total BTA
Plan 10 Gatuplan	390,8 m ²	409,5 m ²	800,3 m ²
Plan 11 Bönesal	1230,2 m ²	101,5 m ²	1331,7 m ²
Plan 12 Läktare	608,8 m ²	0 m ²	608,8 m ²
Totalt	2229,8 m²	511,0 m²	2740,8 m²

Minareter är beräknade i ett (1) plan (deras resp nedersta plan) och ingår i ljus BTA.

ANVISNINGAR

ALAMATTI ANKORVA I VÄGG
 OCH I BETONGGULV
 OCH I BETONGGULV
 ANKORVA I VÄGG OCH I BETONGGULV
 PÅ RÄTT STÄLLE

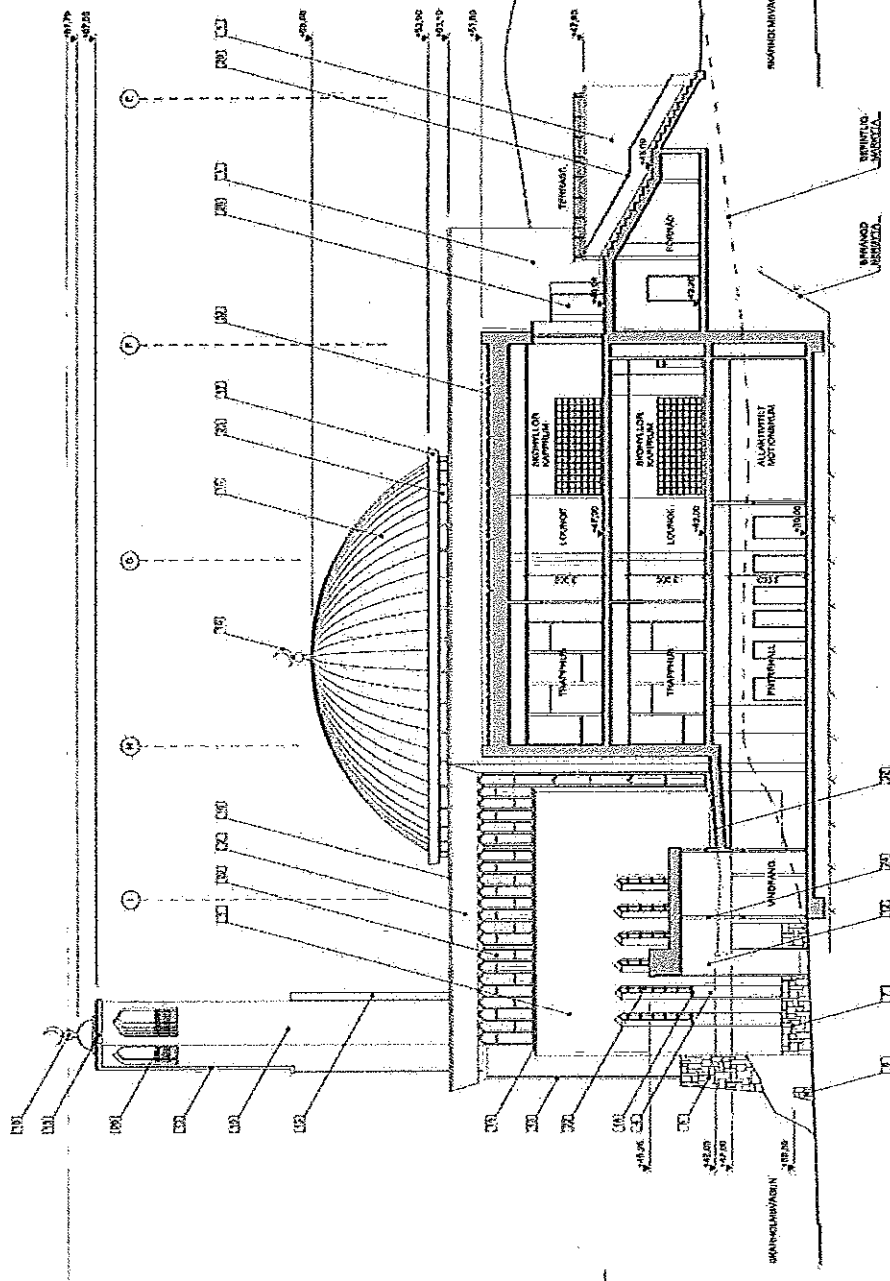

Stadsbyggnads
 kontoret
 Inkom 2014-11-17
 Dnr 2014-18793-575

SEKTION 2-2 1:100

FÖRKLÄRNINGAR

1. FÄRRE AV VÄRMT AV GULV OCH LÅG
 HÖLJESGÄNSKIK I VÄRMEISOLERINGEN
2. FÄRRE AV VÄRMT AV GULV OCH LÅG
 HÖLJESGÄNSKIK I VÄRMEISOLERINGEN
3. FÄRRE AV VÄRMT AV GULV OCH LÅG
 HÖLJESGÄNSKIK I VÄRMEISOLERINGEN
4. FÄRRE AV VÄRMT AV GULV OCH LÅG
 HÖLJESGÄNSKIK I VÄRMEISOLERINGEN
5. FÄRRE AV VÄRMT AV GULV OCH LÅG
 HÖLJESGÄNSKIK I VÄRMEISOLERINGEN
6. FÄRRE AV VÄRMT AV GULV OCH LÅG
 HÖLJESGÄNSKIK I VÄRMEISOLERINGEN
7. FÄRRE AV VÄRMT AV GULV OCH LÅG
 HÖLJESGÄNSKIK I VÄRMEISOLERINGEN
8. FÄRRE AV VÄRMT AV GULV OCH LÅG
 HÖLJESGÄNSKIK I VÄRMEISOLERINGEN
9. FÄRRE AV VÄRMT AV GULV OCH LÅG
 HÖLJESGÄNSKIK I VÄRMEISOLERINGEN

SEKTION 3-3 1:100

19. UTMÄRKNINGSFÄRG PÅ VÄGG OCH
 RÄLLPÅN PÅ 100 MM
20. UTMÄRKNINGSFÄRG PÅ VÄGG OCH
 RÄLLPÅN PÅ 100 MM
21. UTMÄRKNINGSFÄRG PÅ VÄGG OCH
 RÄLLPÅN PÅ 100 MM
22. UTMÄRKNINGSFÄRG PÅ VÄGG OCH
 RÄLLPÅN PÅ 100 MM
23. UTMÄRKNINGSFÄRG PÅ VÄGG OCH
 RÄLLPÅN PÅ 100 MM
24. UTMÄRKNINGSFÄRG PÅ VÄGG OCH
 RÄLLPÅN PÅ 100 MM
25. UTMÄRKNINGSFÄRG PÅ VÄGG OCH
 RÄLLPÅN PÅ 100 MM
26. UTMÄRKNINGSFÄRG PÅ VÄGG OCH
 RÄLLPÅN PÅ 100 MM
27. UTMÄRKNINGSFÄRG PÅ VÄGG OCH
 RÄLLPÅN PÅ 100 MM
28. UTMÄRKNINGSFÄRG PÅ VÄGG OCH
 RÄLLPÅN PÅ 100 MM
29. UTMÄRKNINGSFÄRG PÅ VÄGG OCH
 RÄLLPÅN PÅ 100 MM
30. UTMÄRKNINGSFÄRG PÅ VÄGG OCH
 RÄLLPÅN PÅ 100 MM
31. UTMÄRKNINGSFÄRG PÅ VÄGG OCH
 RÄLLPÅN PÅ 100 MM
32. UTMÄRKNINGSFÄRG PÅ VÄGG OCH
 RÄLLPÅN PÅ 100 MM

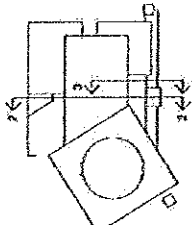

BYGGLOVSHANDLING	BYGGLOVSHANDLING
KV HÄRHOLMEN 10, STOCKHOLM	KV HÄRHOLMEN 10, STOCKHOLM
MOSKE OCH KULTURCENTRUM	MOSKE OCH KULTURCENTRUM
TENGBOM	TENGBOM
2014-11-17	2014-11-17
1:100 (A1)	1:100 (A1)
1:200 (A3)	1:200 (A3)
A4-02-02	A4-02-02

ANVISNINGAR

ALLA VATTENANLÄGGNINGAR OCH RÖRLEDNINGAR SÅSOM ÄVEN DE VATTENMÄTNINGSUTRUSTNINGAR SOM INGES RÖRLEDNINGAR OCH RÖRLEDNINGAR SÅSOM ÄVEN DE VATTENMÄTNINGSUTRUSTNINGAR SOM INGES

ARBEDET SÅSOM ÄVEN DE VATTENMÄTNINGSUTRUSTNINGAR SOM INGES

Stadsbyggnadskonsernet
Inkom 2014 - 11-17
Dnr: 2014-18793-575

BYGGLOVSHANDLING	
KV HÄRHOLMEN 10, STOCKHOLM MODERN OCH KULTURCENTRUM	
TENGBOM Svevägsgatan 11, 171 77 Svandevad	
UPPRISNING	2014-10-29
AVTALSTID	2014-10-29
AVTALSNUMMER	LAV 2014-10-29
SEKTION 4.4 OCH 8.5	
PROJEKTANT	1:100 (A1)
BYGGLOVNUMMER	1:100 (A1) A:40-2-03

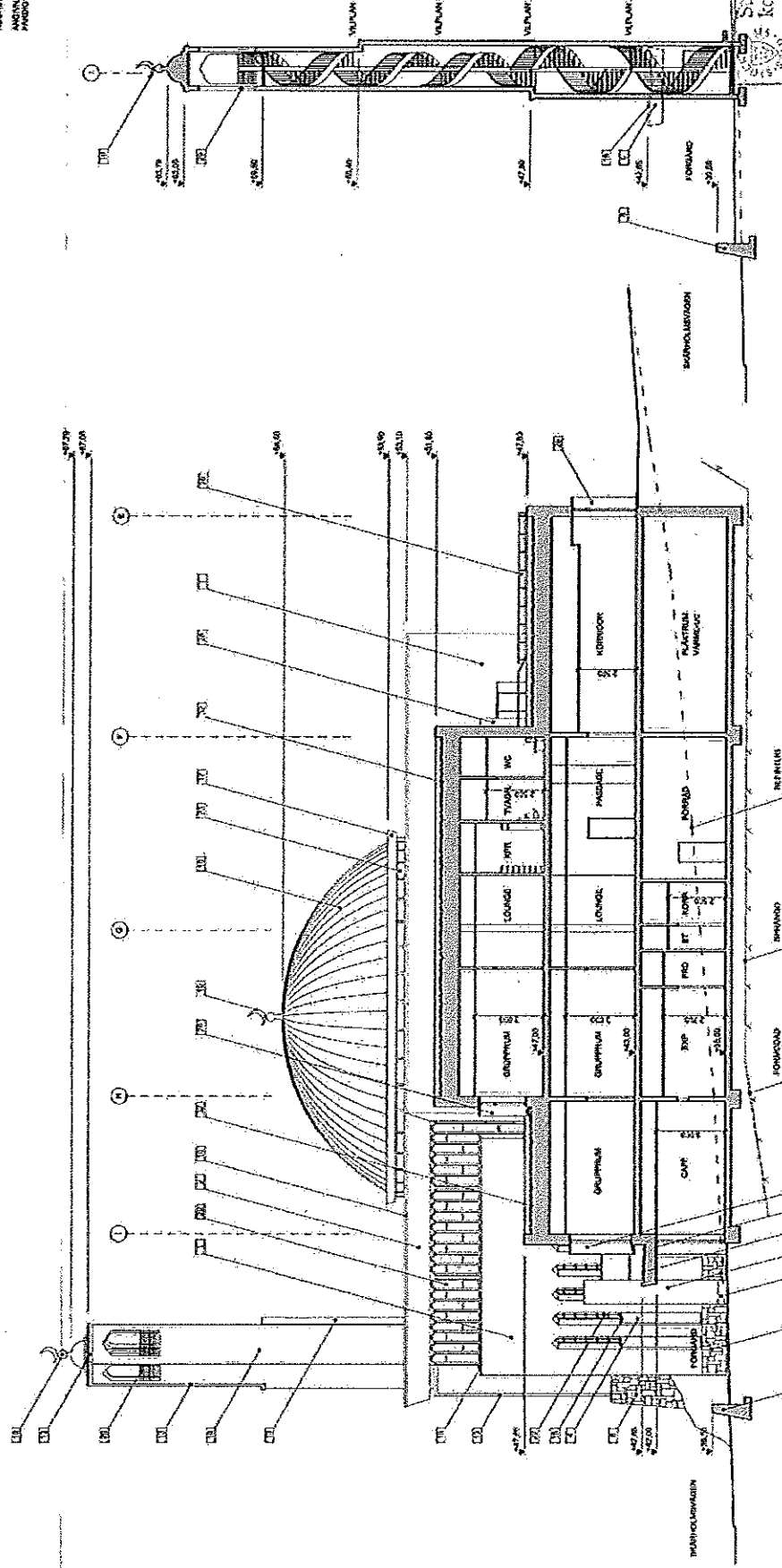

SEKTION 4.4

FÖRKÄRLNINGAR

- 1. FÖRKÄRLNINGEN AV HÅRSTÅLLNINGEN... (text describing construction details)
- 2. FÖRKÄRLNINGEN AV HÅRSTÅLLNINGEN... (text describing construction details)
- 3. FÖRKÄRLNINGEN AV HÅRSTÅLLNINGEN... (text describing construction details)
- 4. FÖRKÄRLNINGEN AV HÅRSTÅLLNINGEN... (text describing construction details)
- 5. FÖRKÄRLNINGEN AV HÅRSTÅLLNINGEN... (text describing construction details)
- 6. FÖRKÄRLNINGEN AV HÅRSTÅLLNINGEN... (text describing construction details)
- 7. FÖRKÄRLNINGEN AV HÅRSTÅLLNINGEN... (text describing construction details)
- 8. FÖRKÄRLNINGEN AV HÅRSTÅLLNINGEN... (text describing construction details)
- 9. FÖRKÄRLNINGEN AV HÅRSTÅLLNINGEN... (text describing construction details)

- 10. FÖRKÄRLNINGEN AV HÅRSTÅLLNINGEN... (text describing construction details)
- 11. FÖRKÄRLNINGEN AV HÅRSTÅLLNINGEN... (text describing construction details)
- 12. FÖRKÄRLNINGEN AV HÅRSTÅLLNINGEN... (text describing construction details)
- 13. FÖRKÄRLNINGEN AV HÅRSTÅLLNINGEN... (text describing construction details)
- 14. FÖRKÄRLNINGEN AV HÅRSTÅLLNINGEN... (text describing construction details)
- 15. FÖRKÄRLNINGEN AV HÅRSTÅLLNINGEN... (text describing construction details)
- 16. FÖRKÄRLNINGEN AV HÅRSTÅLLNINGEN... (text describing construction details)
- 17. FÖRKÄRLNINGEN AV HÅRSTÅLLNINGEN... (text describing construction details)
- 18. FÖRKÄRLNINGEN AV HÅRSTÅLLNINGEN... (text describing construction details)
- 19. FÖRKÄRLNINGEN AV HÅRSTÅLLNINGEN... (text describing construction details)
- 20. FÖRKÄRLNINGEN AV HÅRSTÅLLNINGEN... (text describing construction details)

- 21. FÖRKÄRLNINGEN AV HÅRSTÅLLNINGEN... (text describing construction details)
- 22. FÖRKÄRLNINGEN AV HÅRSTÅLLNINGEN... (text describing construction details)
- 23. FÖRKÄRLNINGEN AV HÅRSTÅLLNINGEN... (text describing construction details)
- 24. FÖRKÄRLNINGEN AV HÅRSTÅLLNINGEN... (text describing construction details)
- 25. FÖRKÄRLNINGEN AV HÅRSTÅLLNINGEN... (text describing construction details)
- 26. FÖRKÄRLNINGEN AV HÅRSTÅLLNINGEN... (text describing construction details)
- 27. FÖRKÄRLNINGEN AV HÅRSTÅLLNINGEN... (text describing construction details)
- 28. FÖRKÄRLNINGEN AV HÅRSTÅLLNINGEN... (text describing construction details)
- 29. FÖRKÄRLNINGEN AV HÅRSTÅLLNINGEN... (text describing construction details)
- 30. FÖRKÄRLNINGEN AV HÅRSTÅLLNINGEN... (text describing construction details)

