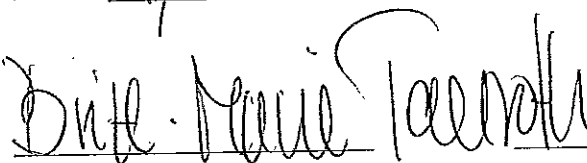
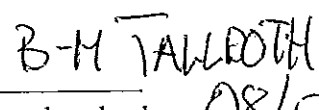

16

Yttrande gällande ansökan om
Värdeautomater på Elan Pizzeria & Bar,
Skärholmen

Om ni inte har några invändningar mot att tillstånd till ansökan lämnas kan ert yttrande bestå i att ingen erinran föreligger. Om ni däremot motsätter er att tillstånd lämnas bör yttrandet vara väl motiverat. Om inget yttrande inkommit inom angiven tid kan ärendet komma att avgöras ändå.

Yttrande från berörd kommun/länsstyrelse:

 Ingen erinran Anmärkning enligt bifogad skrivelseDatum: 4/4-15
Underskrift av kommun
Namnförtydligande och telnr 08/50824015

Stockholms Stad

DNR 1.4./150-2015

Remiss avseende ansökan om tillstånd till spel på värdeautomater

AB Svenska Spel har på spelplatsen Elan Pizzeria & Bar, Skärholmen tillstånd till två värdeautomater. Ansökan har inkommit från AB Svenska Spel om att få anordna spel på tre värdeautomater. Ansökan bifogas i kopia.

Spel på värdeautomater

Lotterilagen (1994:1000) ger möjlighet att enligt vissa förutsättningar anordna spel på värdeautomater. En värdeautomat är en spelautomat som betalar ut vinst i form av ett värdebevis. Tillstånd att anordna spel på värdeautomater får bara lämnas till AB Svenska Spel och tillstånd utfärdas för respektive spelställe.

Förutsättningar för tillstånd

Tillstånd att anordna spel på värdeautomater får ges om spelet anordnas i samband med hotell- och restaurangverksamhet som har tillstånd till alkoholservering enligt alkohollagen (2010:1622) eller i samband med bingospel. Värdeautomaterna får bara vara öppna för spel under de tider då serveringstillstånd gäller och de får inte användas för något annat ändamål än de enligt ansökan är avsedda för. Åldersgräns för spelet är 18 år och förekommer annat tillståndspliktigt spel i restaurangen ska detta ha lagstadgad eller av myndighet villkorad åldersgräns om 18 år.

Värdeautomaterna ska vara placerade inom det insynade området så att restaurangens personal har god tillsyn över automaterna och kan förhindra att minderåriga spelar. Ett grundläggande krav är att god ordning ska råda inom den lokal eller på den plats där spelet skall bedrivas.

För att säkerställa att värdeautomatspelet är ett komplement av förströelsekaraktär till restaurangverksamheten ska AB Svenska Spel vid ansökan uppge omsättning efter utbetalda vinster på värdeautomatspelet och omsättning i restaurangverksamheten i övrigt. Omsättningen efter utbetalda vinster på värdeautomatspelet får inte vara högre än omsättningen i restaurangverksamheten i övrigt. Restaurangverksamheten i övrigt måste ha en omsättning på minst 1 000 000 kronor för att tillstånd till en (1) värdeautomat ska ges. För ytterligare värdeautomater krävs att omsättningen av restaurangverksamhet överstiger 1 000 000 kronor med 250 000 kronor för varje ytterligare värdeautomat. För ytterligare information om Lotteriinspektionens villkor hänvisas till www.lotteriinspektionen.se

Lotteriinspektionens bedömning

Relevant information för inspektionens tillståndsgivning till värdeautomatspel är, t.ex. om det inte råder god ordning i lokalen, om utformningen av lokalen inte överensstämmer med den bifogade ritningen, om minderårigt spel observerats eller misstänkts. Information om alkoholförtäringen på spelplatsen kan vara av betydelse om den har samband med spelet, t.ex. om mycket berusade personer tillåts spela.

Ni bereds härmed möjlighet att, på bifogad svarsblankett, inkomma med yttrande med anledning av nämnda ansökan om att anordna spel på värdeautomater

Remissvar önskas inom tre veckor. Inkommer inga synpunkter inom angiven tid kommer ärendet att avgöras ändå.

Om Ni inte har några invändningar mot att tillstånd lämnas kan Ert yttrande bestå i att ingen erinran föreligger.

Ange alltid diarienummer i Ert svar.

Med vänlig hälsning

Malin Arvidsson
handläggare

- Ansökan om tillstånd
 Ansökan om utökning
 Ansökan om förändrad placering

Datum
2015-03-04

Sökande

Namn på spelanordnare (t.ex. bolag eller enskild person)		Organisations-/Personnummer
AB Svenska Spel		556460-1812
Utdelningsadress till företaget (bolaget eller enskild person)		Postnummer
Sturegatan 11		106 10
		Ort
		Stockholm
Telefon	Fax	E-post
0200-211080	08-7993150	
Namn på kontaktperson		
Susanne Johansson		
Telefon	Fax	E-post
0200-211080		restaurangspel_affarsstod@svenskaspel.se

Spelplats

Namn	Kundnummer hos sökande	Restaurangnummer
ELAN Pizzeria & Bar	111351	41806297
Besöksadress	Postnummer	Ort
Skärholmsgången 20	127 48	SKÅRHOLMEN
Telefon	Fax	
08-74040 77		

Sökt antal automater

Önskat startdatum

3	
---	--

Ansökningshandlingar

Handlingstyp	Dokumentnamn
Ansökan	111351_ansokan.XML

Bilagor

Bilagetyyp	Dokumentnamn
Försäljningsrapport	111351_Försäljningsrapport_1406-1505.pdf
Bilagetyyp	Dokumentnamn
Foton	111351_Foto.pdf
Bilagetyyp	Dokumentnamn
Motivering	111351_LL-motivering.pdf
Bilagetyyp	Dokumentnamn
Resultatrapport_bl	111351_Resultatrapport_blankett_1406-1405.pdf
Bilagetyyp	Dokumentnamn
Ritning	111351_Ritning.pdf
Bilagetyyp	Dokumentnamn
Serveringstillstånd	111351_Serveringstillstnd.pdf
Bilagetyyp	Dokumentnamn
Skiss	111351_skiss.pdf

Övrig information

--

Diarieregistrering

Diarienummer	Registreringsdatum

Information om behandling av personuppgifter

Personuppgifter som lämnas av sökanden i denna ansökan och senare i ärende med anledning av ansökan kan komma att behandlas automatiskt av Lotteriinspektionen. Ändamålet med behandlingen är att administrera ärenden om tillstånd, tillsyn och kontroll enligt lotterilagen (1994:1000) samt utföra annan nödvändig utredning. Den registrerade har rätt att efter skriftlig ansökan få information av Lotteriinspektionen om uppgifter som behandlas om honom/henne. Upptäcker den registrerade felaktigheter har han/hon rätt att begära rättelse. Uppgifterna kan komma att översändas till kommun eller lämnas ut i enlighet med offentlighetsprincipen. Myndigheten använder sig av förenklad delgivning.

Bok 199
Färingsvägen 54 B
645 23 Surängnäs

Telefon: 0152-650 100
Fax: 0152-650 100

registrator@lotteriinspektionen.se
www.lotteriinspektionen.se

Org. nr. 202100-3310

STADENS FÖRVALTNINGEN

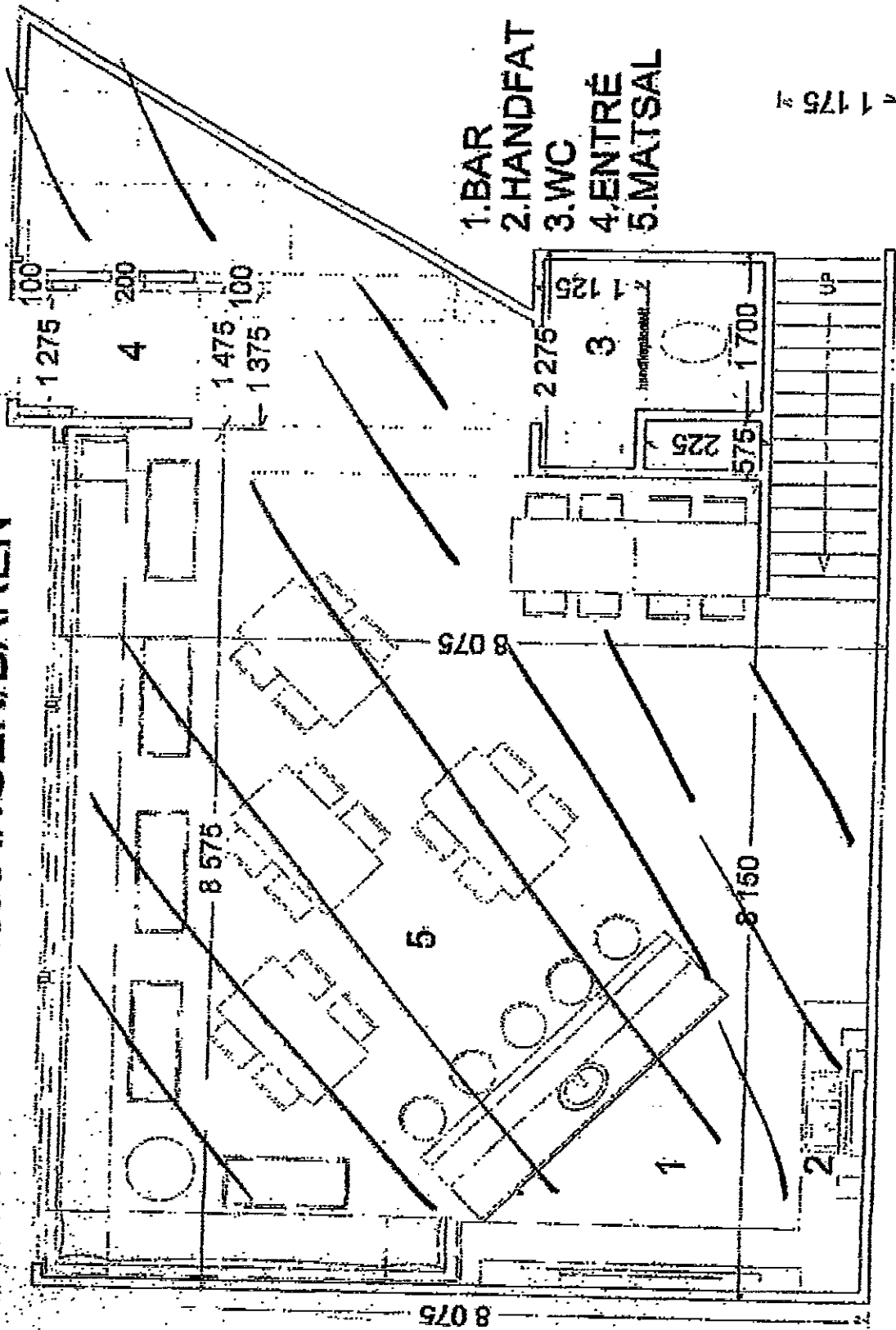

- 1. BAR
- 2. HANDFAT
- 3. WC
- 4. ENTRÉ
- 5. MATSAL

1 175

Stockholms stad
 Socialnämnden
 2012-11-29
 Dnr 91-11730/2012
 Tillståndsenheten

LILLA HANNAS

LIVING AREA

9.6 sq m

Inskannad av Tillståndsenheten i Stockholms Stad 30.11.2012 09:15:13

TILLSTÄNDSENHETEN
 SOCIALFÖRVALTNINGEN

TILLSTÄNDSBEVIS
 enligt 8 kap 2 § alkohollagen (2010:1622)
 för servering av alkoholdrycker
 SoN dnr: 9.1-11730/2012
 2012-11-29
 SID 1 (1)

Tillståndshavare

Org.nr/p.nr		Namn	
Adress			
Fax nr			
E-post			

Tillståndets giltighet

Giltighetstid	Serveringstillståndet gäller tills vidare.
---------------	--

Serveringsställe

Restaurangens namn	Lilla Hannas		
Restaurangnummer	41 80 6297	Gataadress	Skärholmsegången 20
Postnummer	127 48	Postadress	Skärholmen
Jämför markerad ritning betecknad	9.1-11730/2012	Högsta antal pers i serveringslokal	Antal sittplatser i bordsavdelning/matsal
			40

Omfattning och serveringsyta

	Serveringstid		Varaktighet	
	från	tom	från	tom
Stadigvarande serveringstillstånd för servering till allmänheten, restaurangen, måndag till söndag.	11:00	01:00	2012-11-29	

Alkoholdrycker som får serveras

Spritdrycker, Vin, Starköl, Andra jästa alkoholdrycker

Tillståndsbeslut

	Beslutsdatum	Detta tillståndsbevis ersätter bevis med beslutsdatum/dag
Bestutsfattare (nämnd/befattningshavare) Anders Häregård/Enhetschef	2012-11-23	Nytt

Utfärdare av detta bevis

Underskrift	Namn/förtydligande/befattning	Utfärdningsdatum/dag
	Johan Lindholm Tf. Enhetschef	2012-11-29 9.1-11730/2012

Kopia till Statens folkhälsoinstitut, polismyndigheten och länsstyrelsen i Stockholms län.

Detta tillståndsbevis bör anslås på väl synlig plats i lokalen.

 106 64 STOCKHOLM. Telefon 08-508 25 000. Fax 08-508 25 060.
 Besöksadress: Södra Station, Swedenborgsgatan 20

www.stockholm.se/tillstandsenheten



UPPGIFTER OM SPELPLATS

Kundnummer: 111351

Tillståndsnr: 12L17593

Namn: Lilla Hannas Bar & Restaurang

Adress: Skärholmsgången 20

Postadress: 12748 SKÄRHOLMEN

Tel: 08-74040 77

Öppettider:

Mån-Torsd: 11:00-01:00 Fre: 11:00-01:00

Lörd: 12:00-01:00 Sönd: 12:00-01:00

Uppgifter till Lotteriinspektionen:

Hur stor är ytan där gäster får uppehålla sig?

Ca 65 m²

Hur många gäster kan serveras sittande vid bord?

Ca 52 st.

Har spelplatsen åldersgräns för tillträde? Nej

Om ja, hur kontrolleras denna?

Symboler på skiss

X = Härifrån kan personal övervaka IVT

Skala: 1 ruta motsvarar Ca 1 meter.

Övriga upplysningar: Cirkulerande Personal

Datum: 2015-03-03

För Svenska Spel:

Aziz JAKOBSON

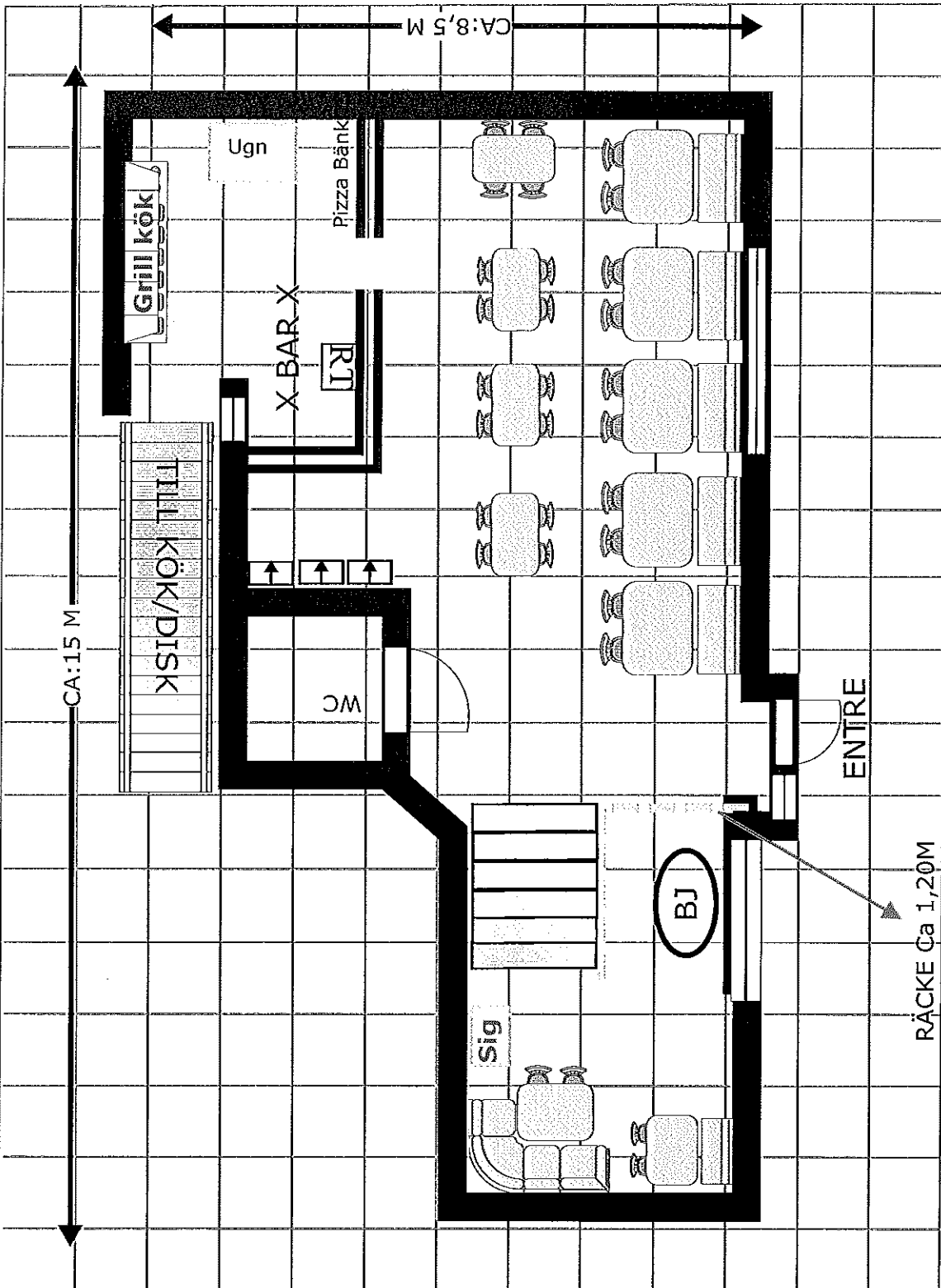

Teleurtag för Modem: Bef. Mytt: Utmärkt: Ej utmärkt: Servicenoteringar: Tid för installation avtalad med:

Placering av RT: Placering av RT: Datum: Tid: Typ av tak: Takhöjd:

Placering av IVT: Beräknade kabellängder m:

X