

FÖRKLARINGAR

FÖRESKRIFTER
Höjdsystem RH2000

HÄNVISNINGAR

SERVICELOFT.

PLAN 02

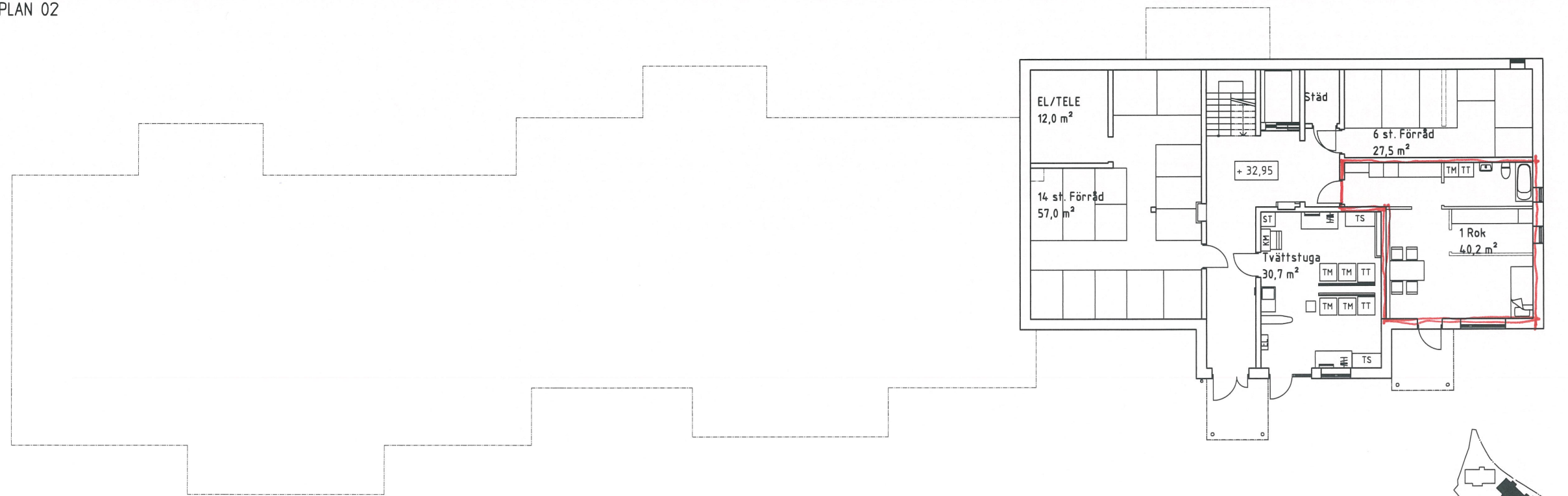

PLAN 01

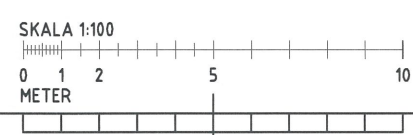

REV	ANT	AVSEENDE	SIGN	DATUM
FASTIGHET SÄTRA STALL 1				
ADRESS SÄTRAGÅRDSVÄGEN 10				
 BOX 95 192 12 VÄLLINGBY TEL. 08/508 370 00				
<input checked="" type="checkbox"/>	A	ALMA arkitekter AB	-	08-658 99 30
<input type="checkbox"/>	K	-	-	-
<input type="checkbox"/>	E	-	-	-
<input type="checkbox"/>	V	-	-	-
<input type="checkbox"/>	M	-	-	-
<input type="checkbox"/>	L	TENGBOM	-	018-56 77 00
<input type="checkbox"/>	-	-	-	-
BYGGLOV				
RITNINGEN AVSER HUS 2, 3, 4 PLAN 01 OCH 02				
SKALA	A1 1:100	A3 1:200	Disciplin Arkitekt	
KONSTRUERAD AV/HANDLÄGGARE	RITAD AV		GRANSKAD AV	
F.Barriga	A.O		L.Pålsson	
DATUM	14 10 31			
ARBETSNUMMER	4.656			
	A-40.1-21			REV

XREF: H:\Projek\K\Sätra Stall\PA - Orienteringsfigur.dwg ...Modell\A-40-P21.dwg ...Modell\A-40-P22.dwg

LAGER: SB11

PLD: 2014-10-29 16:58 H:\PROJEKT\SÄTRA STALL\ARB\GGLÖV\RITB\A-40.1-21.DWG FRANCISCO BARRIGA

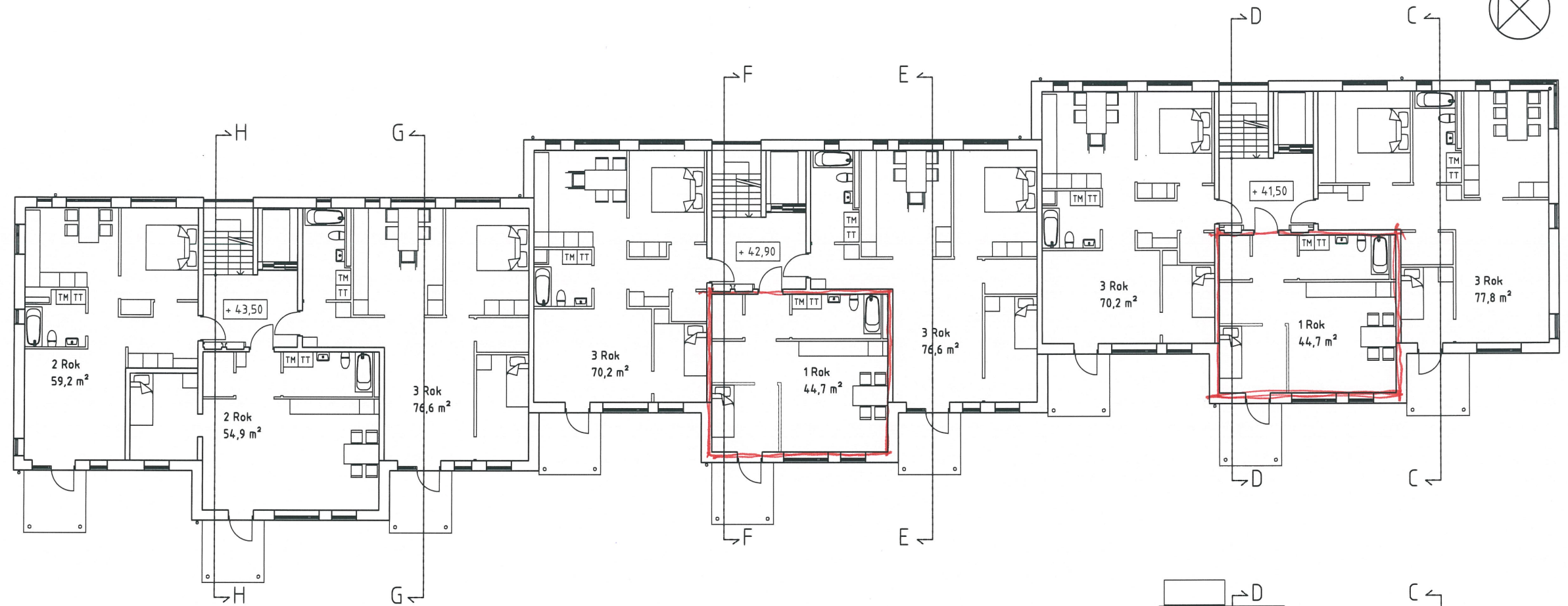

PLAN 04

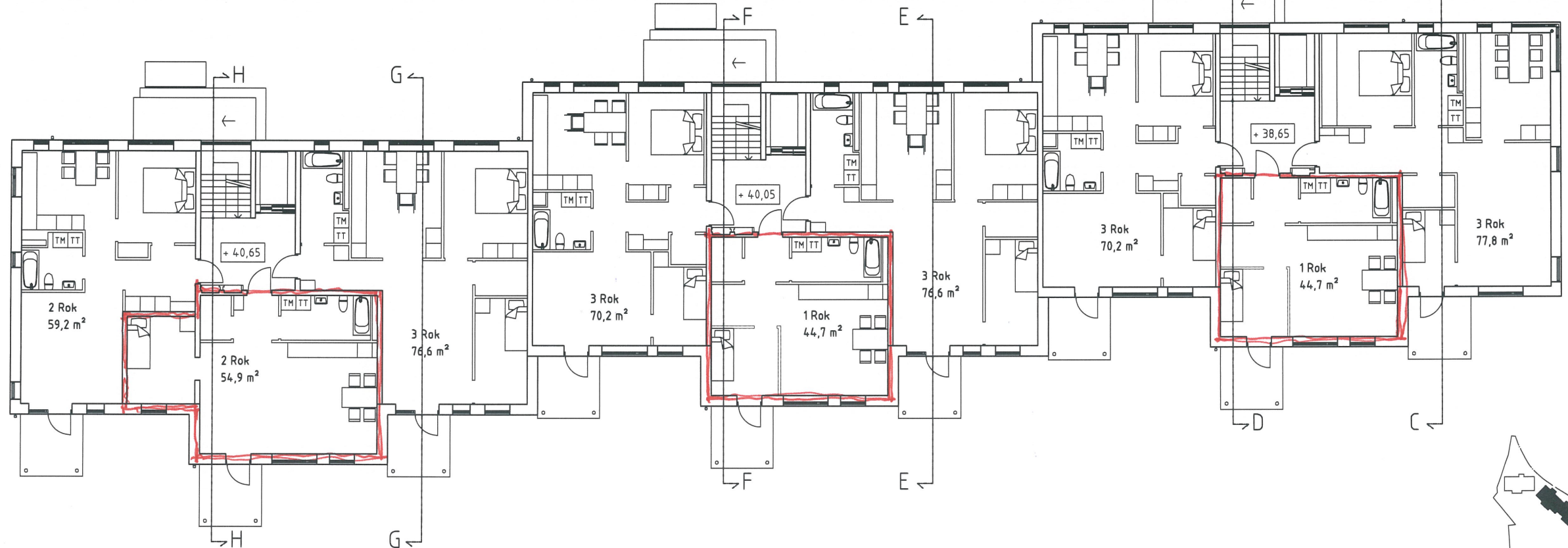

PLAN 03

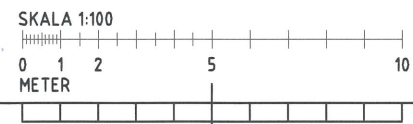

FÖRKLARINGAR

FÖRESKRIFTER
Höjdsystem RH2000

HÄNVISNINGAR

SERVICE LGH

REV	ANT	AVSEENDE	SIGN	DATUM
FASTIGHET SÄTRA STALL 1				
ADRESS SÄTRAGÅRDSVÄGEN 10				
A - ALMA arkitekter AB - 08-658 99 30 K - - - - - E - - - - - V - - - - - M - - - - - L - TENGBOM - 018-56 77 00 T - - - - -				
BYGGLOV				
RITNINGEN AVSER HUS 2, 3, 4 PLAN 03 OCH 04				
SKALA	A1 1:100	A3 1:200	Disciplin Arkitekt	
KONSTRUERAD AV/HANDLÄGGARE	F.Barriga	RITAD AV	A.O	GRANSKAD AV L.Pålsson
DATUM	14 10 31			
ARBETSNUMMER	4656	REV		
		A-40.1-22		

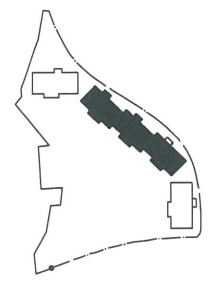

XREF: H:\Proj\14\Sätra Stall\PA...Orientering\figur.dwg...Modell\A-40-P23.dwg...Modell\A-40-P24.dwg
LAGER: SB11

H:\PROJEKTSÄTRA STALL\BYGGLOV\RIKTEA-40.1-22.DWG FRANCISCO BARRIGA

FÖRKLARINGAR

FÖRESKRIFTER
Höjdsystem RH2000

HÄNVISNINGAR

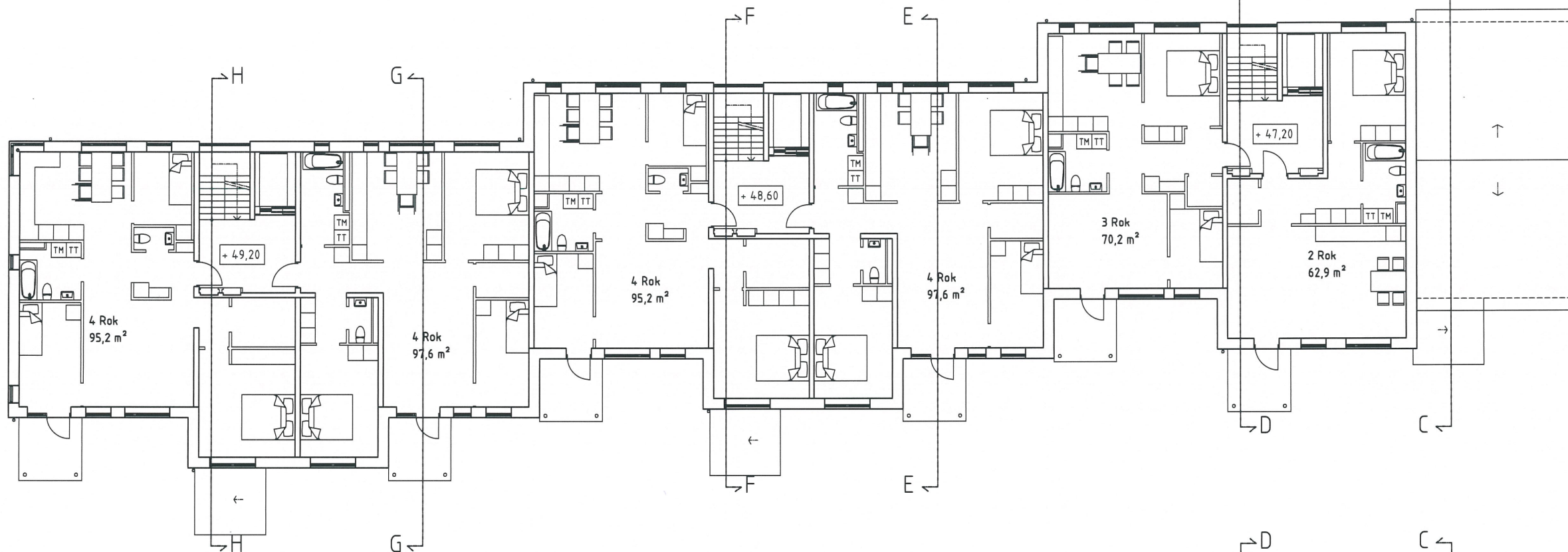

PLAN 06

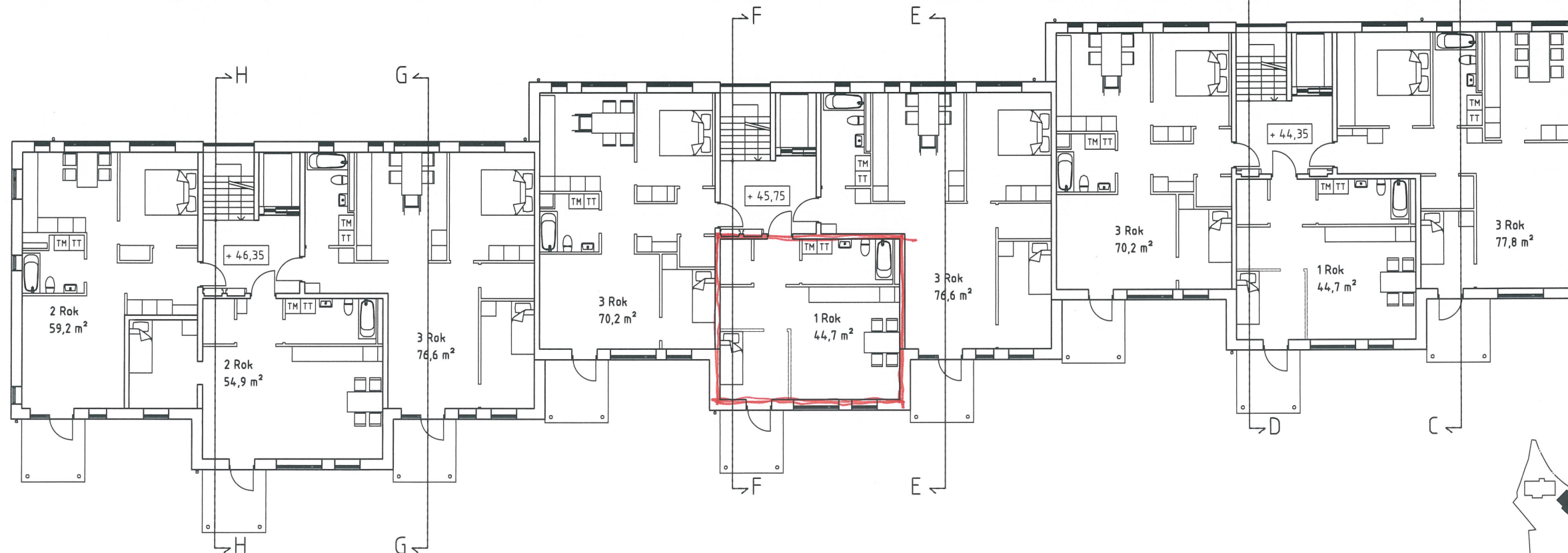

PLAN 05



SERVICE LGH.

REV	ANT	AVSEENDE	SIGN	DATUM
FASTIGHET SÄTRA STALL 1				
ADRESS SÄTRAGÅRDSVÄGEN 10				
SB Svenska Bostäder BOX 95 192 12 VÄLLINGBY TEL. 08/508 370 00				
<input type="checkbox"/>	A	ALMA arkitekter AB	-	08-658 99 30
<input type="checkbox"/>	K	-	-	-
<input type="checkbox"/>	E	-	-	-
<input type="checkbox"/>	V	-	-	-
<input type="checkbox"/>	M	-	-	-
<input type="checkbox"/>	L	TENGBOM	-	018-56 77 00
<input type="checkbox"/>	-	-	-	-
BYGGLOV				
RTNINGEN AVSER HUS 2, 3, 4 PLAN 05 OCH 06				
SKALA	A1 1:100	A3 1:200	Disciplin Arkitekt	
KONSTRUERAD AV/HANDLÄGGARE	F.Barriga	RTAD AV	A.O	GRANSKAD AV L.Pålsson
DATUM	14 10 31			
ARBETSNUMMER	4656	A-40.1-23		REV



FÖRKLARINGAR

FÖRESKRIFTER

FASAD

Fasadelement i betong som spåras, putsas och målas enligt ritning.

 Spår i betongelement

 Fält med grövre putsstruktur

Fasad innanför balkong klädd med Parklex eller likv. med ytskikt av träfaner.

TAK

Bandtäckt stålplåt

ENTRÉBURSOPRÅK

Entréburspråk av Parklex eller likv. och ekglasparti enl ritning A 42.6-01. Tak bandtäckt stålplåt.

BALKONGER

Bärande runda stolpar i stål. Räcke av lackerad aluminium spröjsräcke med smala stående profiler.

Tak över balkong bandtäckt stålplåt. Se ritning A 42.6-01

SKÄRMTAK

Skärmtak över entréer av glas.

FÖNSTER

Fönster av trä med aluminiumutsida

GLASPARTI TRAPPHUS

Stålglasparti

Höjdsystem RH2000

HÄNVISNINGAR

Färgsättning enl ritning A-42.1-01 och A-42.1-02

Entréburspråk enl ritning A-42.6-01.

Balkonger enl ritning A-42.6-01

 SERVICE LGH

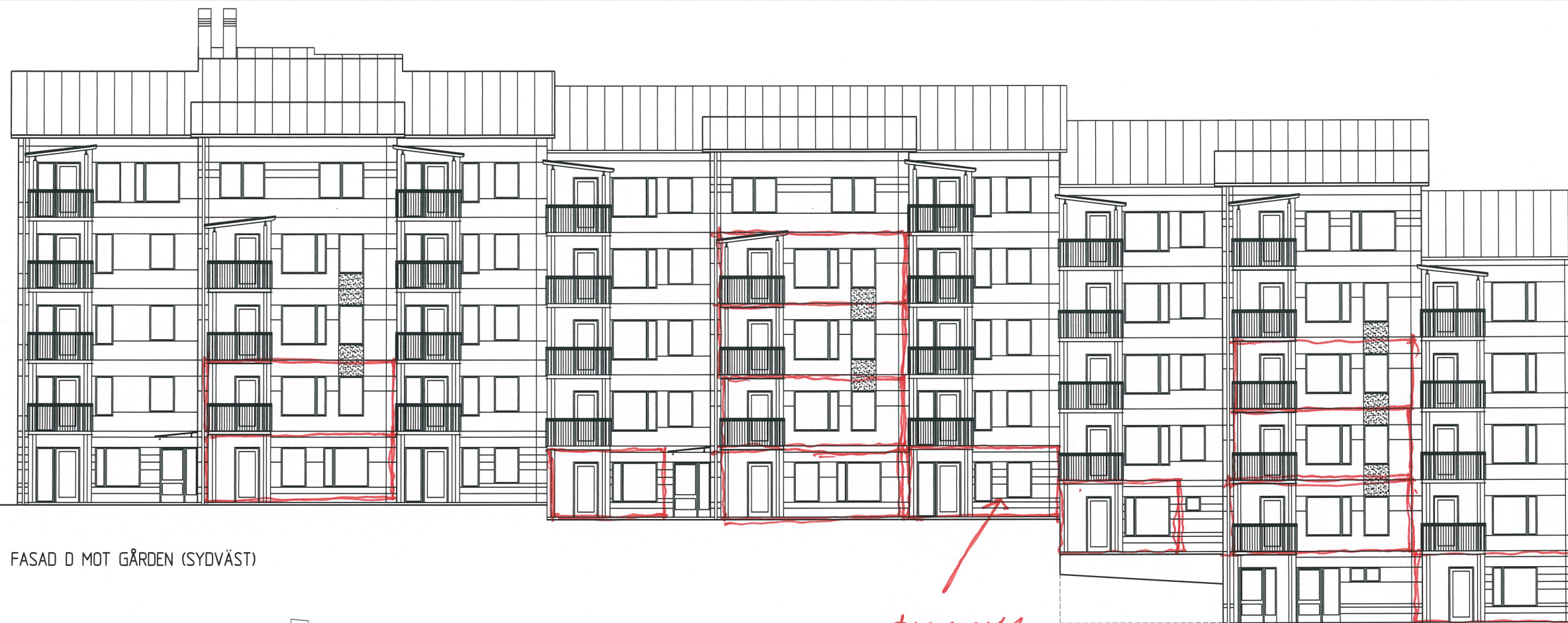

FASAD D MOT GÅRDEN (SYDVÄST)

PERSONAL



FASAD C MOT HUS 1 (SYDOST)

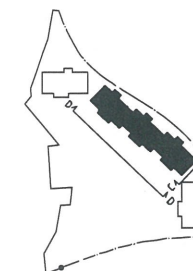

REV	ANT	AVSEENDE	SIGN	DATUM

FASTIGHET **SÄTRA STALL 1**
 ADDRESS **SÄTRAGÅRDSVÄGEN 10**

SB Svenska Bostäder
 BOX 95 152 12 VÄLLINGBY TEL. 08/508 310 00

<input checked="" type="checkbox"/>	A - ALMA arkitekter AB	08-658 99 30
<input type="checkbox"/>	K -	-
<input type="checkbox"/>	E -	-
<input type="checkbox"/>	V -	-
<input type="checkbox"/>	M -	-
<input type="checkbox"/>	L - TENGBOHM	018-56 77 00
<input type="checkbox"/>	-	-

BYGGLOV

RITNINGEN AVSER
HUS 2, 3, 4
FASADER C OCH D

SKALA A1 1:100	A3 1:200	Disciplin Arkitekt
KONSTRUERAD AV/HANDLÄGGARE	RITAD AV	GRANSKAD AV
F.Barriga	A.O	L.Pålsson

DATUM
14 10 31

ARBETSNUMMER
4656

REV
A-40.3-22