

**GRUNDKARTA**  
 Kartbeteckningar enligt Värmdö kommun och HMK-kartograf. Skala 1:1000  
 Grundkorten uppdaterade av Värmdö kartograf i augusti 2015 genom utgång och komplettering av Värmdö kommuns digitala primärkarta. Kartmätning och projekteringsystem SWE1993 18 00. Höjdsystem för 2000. Avslutad.  
 Fastighetsbeskrivning 2014-09-26 Grundkorten uppdaterade 2014-09-26  
 Beskrivningsnummer 2015-09-17  
 Kartmätning enligt HMK-KA 2.2 & 1  
 Jan Nilsson Lantmätningsexp. Jan Nilsson Lantmätningsexp.

**TECKENFÖRKLARING GRUNDKARTA**

- Trånggräns
- Fastighetsgräns
- Bestämmelsegräns
- 1:122 Fastighetsbeskrivning
- Rättsgränstext
- Koordinatavsnitt
- Väggräns
- Ständgräns
- Höjdsnitt
- Bostadstyp
- Kompletteringsgräns
- Bannskog
- Lövslog
- Gångsteg
- Agriavgräns
- Agriavgräns, utbyggt
- Elektrisk över mark

- = Markinträng på kvartersmark till förmån för väg (lokalgata)
- = Markinträng på Strömma 1:122 för e-område
- = Förändrad markanvändning på Strömma 1:122 för anpassning till befintlig in- och utfart till bostadsfastighet samt ny bostadsfastighet

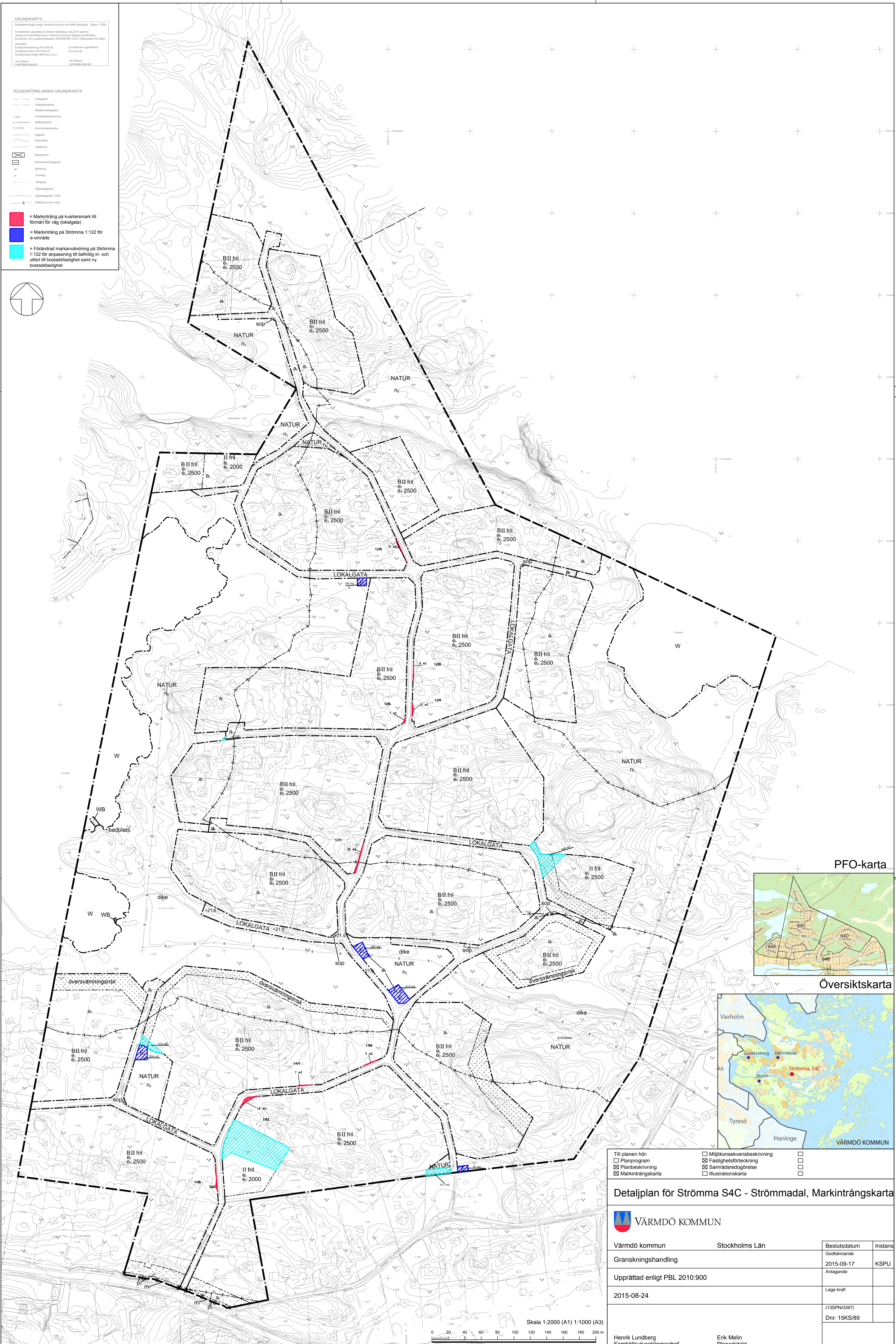
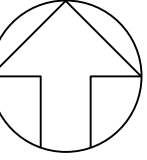

PFO-karta

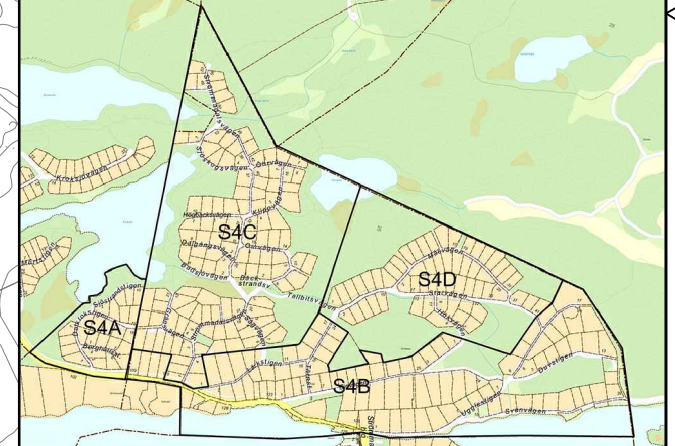

Översiktskarta

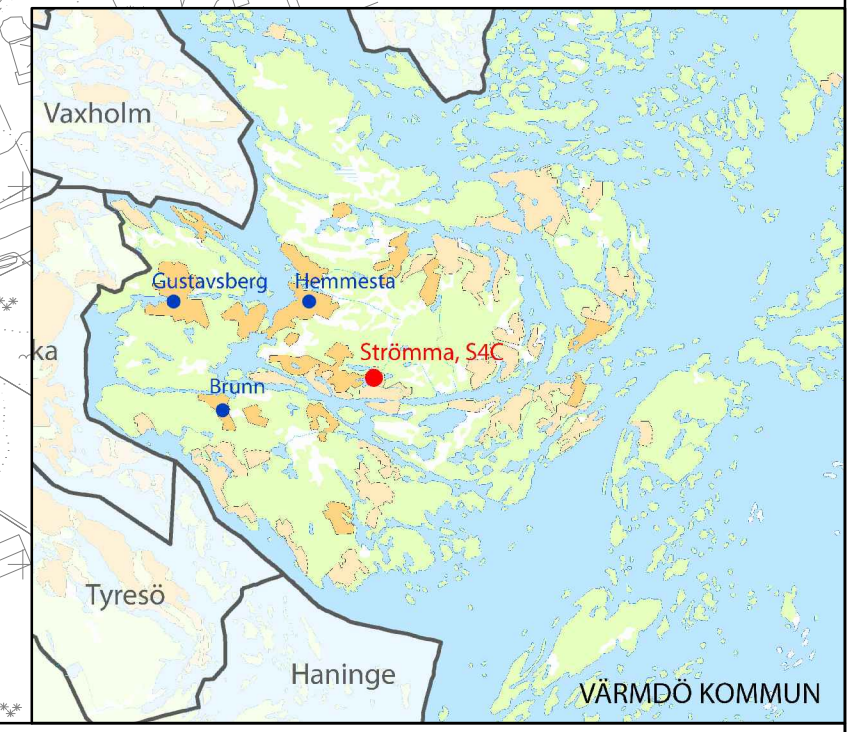

- |   |   |                          |
|---|---|--------------------------|
| Till planen hör:                                      | <input type="checkbox"/> Miljökonsekvensbeskrivning       | <input type="checkbox"/> |
| <input type="checkbox"/> Planprogram                  | <input checked="" type="checkbox"/> Fastighetsförteckning | <input type="checkbox"/> |
| <input checked="" type="checkbox"/> Planbeskrivning   | <input checked="" type="checkbox"/> Samrådsredogörelse    | <input type="checkbox"/> |
| <input checked="" type="checkbox"/> Markinträngskarta | <input type="checkbox"/> Illustrationskarta               | <input type="checkbox"/> |

**Detailplan för Strömma S4C - Strömmadal, Markinträngskarta**

<b>VÄRMDÖ KOMMUN</b>			
Värmdö kommun	Stockholms Län	Beslutsdatum	Instans
Granskningshandling		2015-09-17	KSPU
Upprättad enligt PBL 2010:900		Antagande	
2015-08-24		Laga kraft	
		(13SPN/0397)	
		Dnr: 15KS/89	
Henrik Lundberg Samhällsutvecklingschef		Erik Melin Planarkitekt	

