

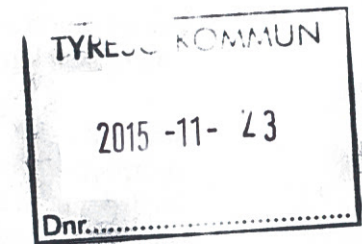

Enheten för region öst  
Sari Gharanfoli, 010-730 98 42  
Lennart Adern, jurist, 010-730 98 73

Tyresö kommun  
135 81 TYRESÖ

## Möjlighet till yttrande enligt 17 § förvaltningslagen



Ert org.nr	2120000092
Arbetsställe	Björkbackens äldrecentrum
Besöksadress	Bollmoravägen 28, Tyresö
Datum för uppföljning	2015-11-11
Närvarande	Maria Klarberg, verksamhetschef Fernando Pereira, huvudskyddsombud Elvira Avdic, enhetschef Ulrika Johansson, enhetschef Camilla Gisgård, enhetschef Berit Eliasson, enhetschef Ina Rehman, kvalitetsutvecklare Thomas Ekström, arbetsmiljöinspektör Sari Gharanfoli, arbetsmiljöinspektör

Arbetsmiljöverket överväger att besluta om ett förbud och ett föreläggande mot er. Med denna skrivelse får ni nu möjlighet att yttra er över dels de villkor som kan komma att ställas i ett sådant förbud och dels de krav som kan komma att ställas i ett sådant föreläggande, dels tidpunkten för när villkoren och kraven ska vara uppfyllda, se nedan.

**Era synpunkter ska ha kommit in till Arbetsmiljöverket före den 15 december 2015.** Om inget yttrande kommer in i tid kan vi ändå besluta i ärendet. Var god observera att denna skrivelse inte är ett beslut.

Yttrandet bör undertecknas så att det framgår att den som är skyddsombud har tagit del av det.

Om Arbetsmiljöverket beslutar om ett förbud kan vi också sätta ut ett vitesbelopp, som ni kan bli tvungen att betala om ni inte följer förbudet.



Om er verksamhet överläts eller på annat sätt övergår till att drivas av annan fysisk eller juridisk person ska detta meddelas till Arbetsmiljöverket. Namn, organisationsnummer och adress på den som har övertagit verksamheten ska anges, se 7 kap. 3 § arbetsmiljölagen.

### Viktigt

Arbetsgivaren ska, enligt 3 kap. 2 § första stycket arbetsmiljölagen, vidta alla åtgärder som behövs för att förebygga att arbetstagaren utsätts för ohälsa eller olycksfall. Trots att vi nu avser att ge er viss tid att uppfylla våra villkor och krav har ni ändå kvar det fulla ansvaret för arbetstagarnas arbetsmiljö. Ert arbetsmiljöansvar gäller oavsett om Arbetsmiljöverket avser att fatta beslut mot er eller inte.

### Villkor som kan komma att gälla vid ett förbud

Arbetsmiljöverket överväger nu att förbjuda er att efter den 15 januari 2018 utföra omvårdnadsarbete på de boendes toaletter/ hygienutrymmen vid Björkbackens äldrecentrum om ni inte uppfyller följande villkor.

#### 1. Toaletter/hygienutrymmen

Det ska finnas ett fritt arbetsutrymme om minst 0,8 meter vid sidan om toalettstolen samt där arbetstagaren måste utföra arbetsmoment som innebär kraftutövning eller där arbetstagare behöver vrida, huka eller böja sig ned.

Det ska dessutom finnas ett fritt utrymme för de hjälpmedel som behöver användas i hygienutrymmet så att dessa kan passera och manövreras.

Se 1 och 5 - 6 §§ Arbetsmiljöverkets föreskrifter (AFS 2012:2) om belastningsergonomi. Se även 4 och 53 §§ AFS 2009:2 om arbetsplatsens utformning.

#### 2. Dörröppningar

Bredden på dörröppningen ska vara minst 0,9 meter.

Se 1 och 5-6 §§ AFS 2012:2 och 4, 46 och 53 §§ AFS 2009:2.

### Uppllysning

Med fritt arbetsutrymme och fritt utrymme avses att arbetstagaren ska kunna utföra sina arbetsuppgifter/manövrera och passera med hjälpmedel utan att de hindras av väggar, dörrposter, fasta möbler eller annan fast monterad utrustning.

### Krav som kan komma att ställas i ett föreläggande

Arbetsmiljöverket överväger att förelägga er att senast den 1 mars 2016 ha vidtagit följande åtgärder





### 3. Undersökning och riskbedömning av arbete med och hos respektive boende

a) Ni ska undersöka och riskbedöma alla de omständigheter som kan påverka arbetsmiljön för era arbetstagare vid arbete med och hos era boende och i andra situationer där hjälp ges av arbetstagarna. Av riskbedömningen ska framgå vilka risker som finns och om de är allvarliga eller inte. Riskbedömningen ska dokumenteras skriftligt.

Undersökningen och riskbedömningen ska minst omfatta

- ergonomiska förhållanden
- hygieniska förhållanden
- psykiska och sociala förhållanden

Se 8 § AFS 2001:1.

b) Ni ska i en skriftlig handlingsplan dokumentera de åtgärder som ni utifrån genomförd undersökning och riskbedömning av arbetsmiljön anser behövs för att förebygga ohälsa och olycksfall och som ni inte genomför omedelbart. I handlingsplanen ska anges när åtgärderna ska vara genomförda och vem som ska se till att de genomförs. Vidtagna åtgärder ska kontrolleras.

Se 10 § AFS 2001:1.

c) Ni ska se till att det finns skriftliga instruktioner för sådant arbete i er verksamhet som är förenat med allvarliga risker så att arbetet kan utföras utan risk för ohälsa eller olycksfall. Instruktionerna ska vara tillgängliga på arbetsplatserna. Ni ska gå igenom instruktionerna med arbetstagarna och försäkra er om att de har förstått innehållet.

Se 7 § AFS 2001:1 och 3 § AFS 1990:18.

#### Bakgrund och kvarstående brister

Den 17 augusti 2015 inspekterade Arbetsmiljöverket ert arbetsställe. Vi uppmärksammade då vissa brister i arbetsmiljön. I ett inspektionsmeddelande den 31 augusti 2015 beskrev vi bristerna och ställde krav på att ni skulle avhjälpa dem.

Vid vår uppföljning har det visat sig att följande brister finns kvar.



### 1-2. Arbetsutrymme

Vid inspektionen konstaterades att de boendes toaletter är mycket trånga att arbeta i. Vidare konstaterades att många vårdtagare har behov av omfattande stöd och hjälp i samband med förflyttningar vid toalettbesök.

Det saknas även utrymme att manövrera de hjälpmedel som förekommer i verksamheten.

Alltför begränsat utrymme medför att arbetstagarna tvingas genomföra belastande arbetsmoment i ogynnsamma arbetsställningar och försvårar möjligheten att använda hjälpmedel vilket kan medföra ohälsa eller olycksfall.

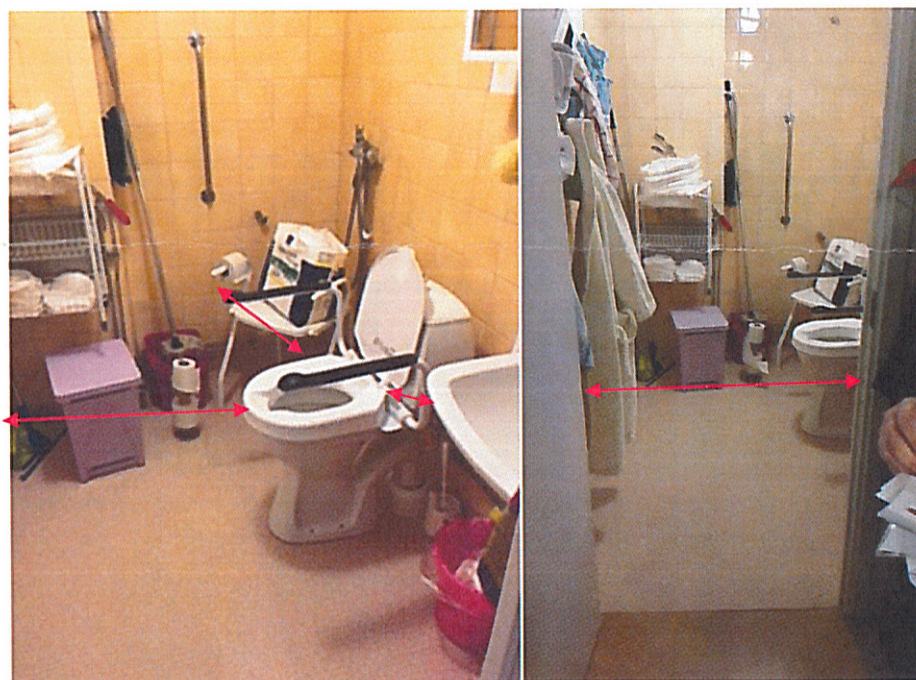

Toalett på avdelning Vitsippan

### 3. Undersökning och riskbedömningar av arbete med och hos respektive boende

Vid den uppföljande inspektionen konstaterades att ni inte har genomfört undersökning och riskbedömning av arbetet med och hos samtliga boende. Ni uppgav att detta saknas hos ca 90% av de boende. Ni saknar även skriftliga instruktioner för riskfyllda arbetsuppgifter.



**Övriga uppgifter som har kommit in i ärendet**

Enligt uppgift från Lantmäteriet är det Tyresö Bostäder AB som äger fastigheten.

  
Anneli Lundh  
Sektionschef

  
Sari Gharanfoli  
Arbetsmiljöinspektör

Kopia skickad till:

Huvudskyddsombudet Fernando Pereira, [fernando.pereira@tyreso.se](mailto:fernando.pereira@tyreso.se)

Verksamhetschef Maria Klarberg, [maria.klarbeg@tyreso.se](mailto:maria.klarbeg@tyreso.se)

Tyresö Bostäder AB, Box 235, 135 27 TYRESÖ

