Samråd: Förslag till beslutskarta för Eriksbergsskogen naturreservat

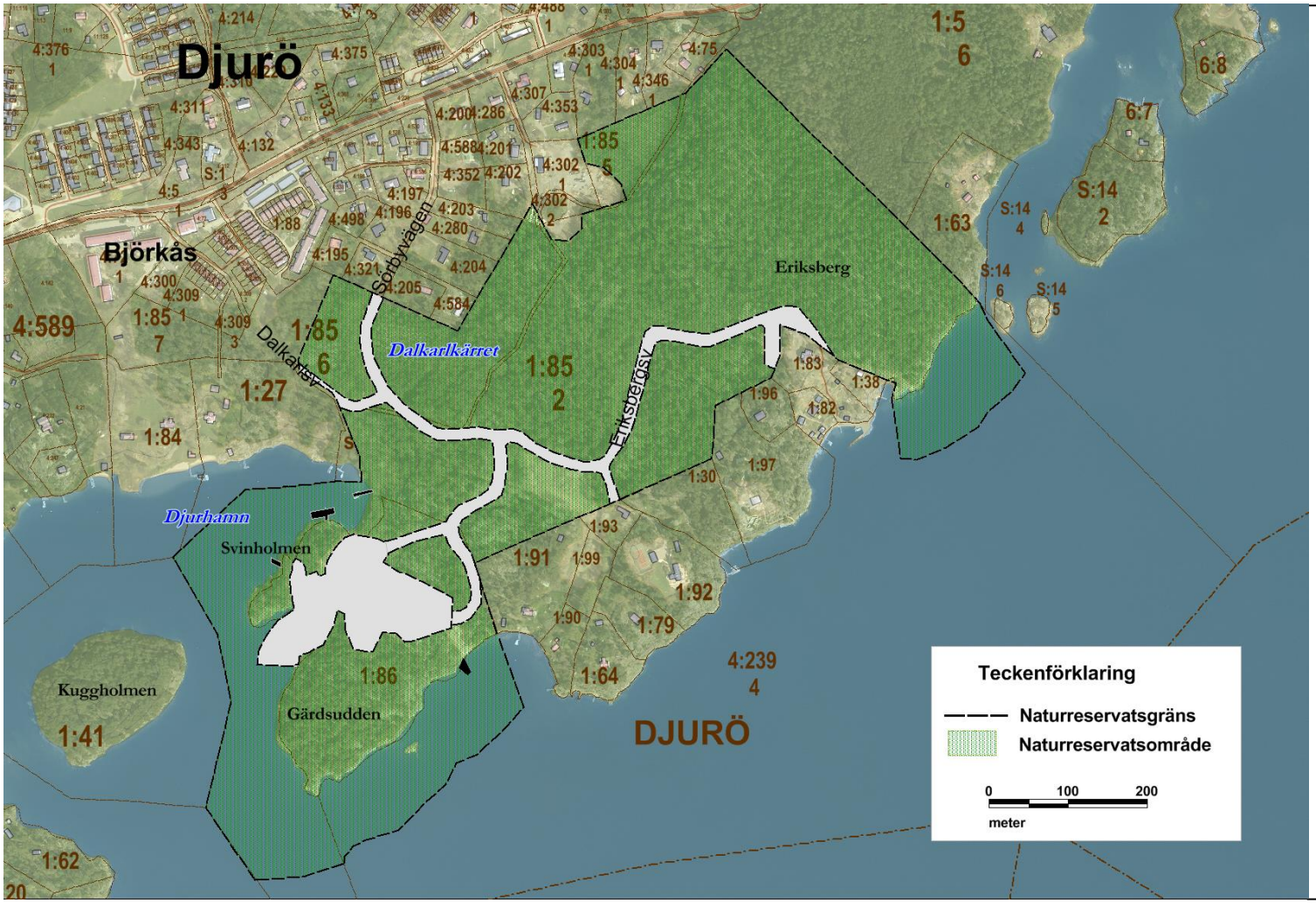

Naturreservatets läge och gränser

Eriksbergsskogen ligger på Östra Djurö och omfattar förutom Eriksbergs skogsområde även Svinholmen och Gärdsudden. Områdets stränder vetter mot Djurhamn och Kanholmsfjärden. Området ligger ca 500 meter från Björkås centrum.

Naturreservatets yttre gräns går till stor del längs med fastighetsgränser. Naturreservatets inre gränser går i kant med verksamhetsområden (VA-anläggning och en större småbåtshamn). samt i kant med Eriksbergs- och Sörbyvägarnas vägområde. I vattenområdet i Djurhamn går gränsen längs med fastighetsgränsen (Djurö 1:85). I övriga vattenområden går gränsen längs med gräns för strandskyddat område (100 meter från strandlinjen).