

**ILLUSTRATIONSPLAN OCH BLADINDELNING**

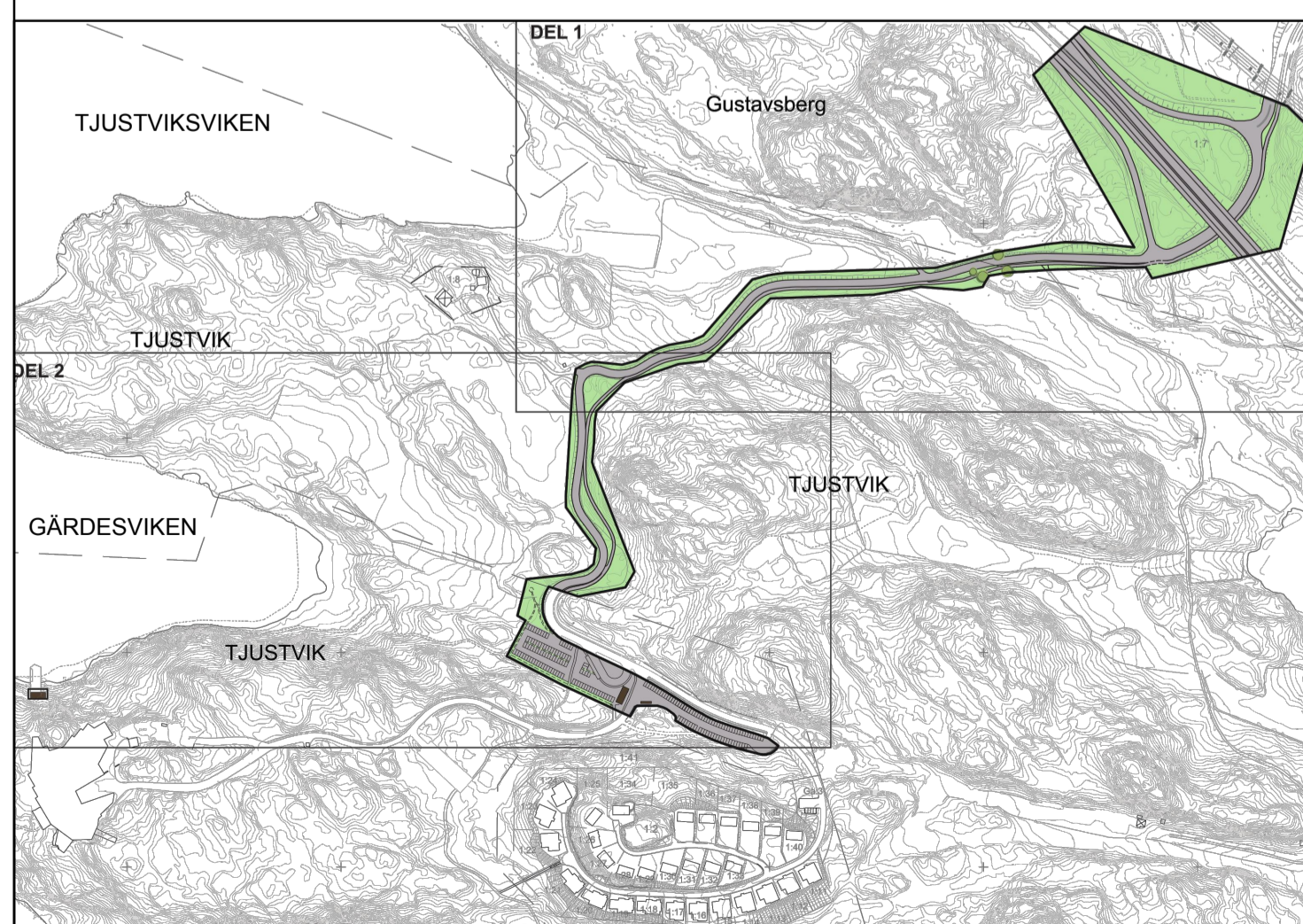

**STRANDSKYDDSKARTA**  
Inom rödskräferade områden avses strandskyddet upphävas.

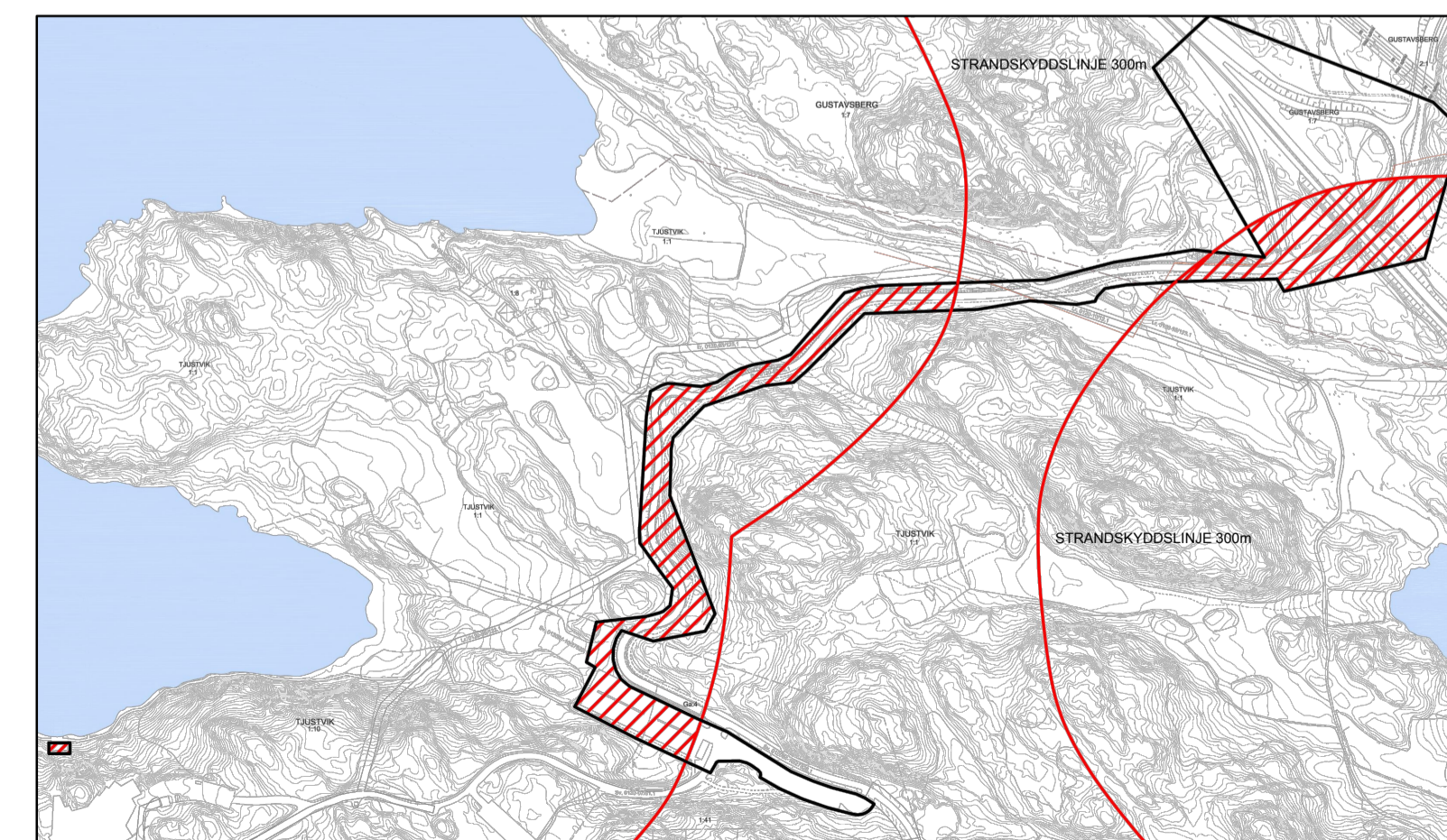

**RISK OCH SÄKERHET**  
Inom rödskräferade områden finns ledningsrätt för Svenska kraftnätets 220 kV-markkabel. Planering och projektering ska ske enligt "Vägledning för verksamhet vid markfördagd kabel i stamnätet". Åtgärder inom ledningsrättsområdet ska samrådats med Svenska kraftnät.

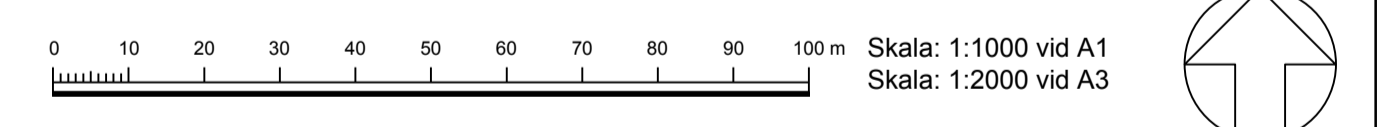
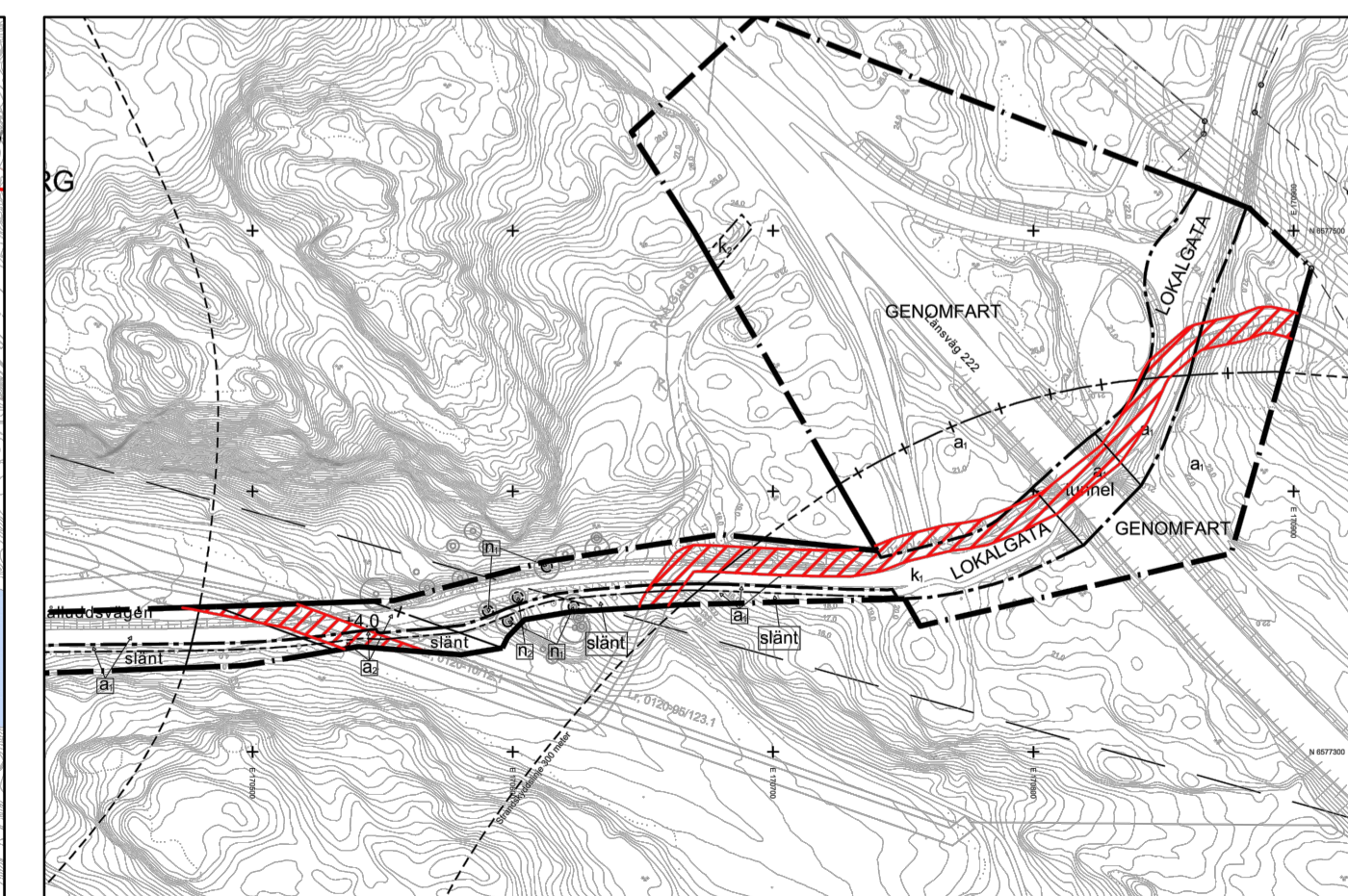

Till planen hör:	<input type="checkbox"/> Miljökonsekvensbeskrivning	<input type="checkbox"/> Utlåtande efter utställning
<input checked="" type="checkbox"/> Planprogram	<input checked="" type="checkbox"/> Fasthetsförteckning	<input type="checkbox"/>
<input checked="" type="checkbox"/> Planbeskrivning	<input checked="" type="checkbox"/> Samrådsredogörelse	<input type="checkbox"/>
<input type="checkbox"/> Genomförandebeskrivning	<input type="checkbox"/> Illustrationskarta	<input type="checkbox"/>

**Del 1**

**Detaljplan för del av Tjustvik 1:1 m.fl. Hålludden**

**VÄRMDÖ KOMMUN**

Värmdö kommun	Stockholms Län	Beslutsdatum	Instans
Granskningshandling		Godkännande	
PBL (2010:900)		Antagande	
Upprättad xx-xx-xx		Laga kraft	
		15KS/XX	

Henrik Lundberg  
Samhällsutvecklingschef

Paula Rönnbäck  
Planarkitekt