

Barn- och utbildningsförvaltningen  
Barn- och utbildningskontor  
Marie Steneland  
0372-78 94 03  
marie.steneland@ljungby.se

Barn- och utbildningsnämnden

## Yttrande över ansökan om godkännande att starta fristående förskola i Lagan

En ansökan om att starta en ny fristående förskola i Lagan har inkommit från Malin Rosén, Inga Johansson, Marita Thorén och Julia Olsson. De planerar att starta i augusti 2016 med ca 20 platser.

De fick ett preliminärt godkännande av barn- och utbildningsnämnden i december 2016. Då fattades bygglovshandlingarna och ett godkännande av brandskyddsmyndigheten. Nu är ansökan komplett.

### Förslag till beslut

Barn- och utbildningsnämnden godkänner ansökan om att Kullerbyttans förskola i Lagan startar i augusti 2016.

Marie Steneland  
Administrativ chef

Nils-Göran Jonasson  
Tf barn- och utbildningschef

Grundläggande information inför kommunens beviljande av startandet av en ny fristående förskola i Lagan. Punkterna nedan är hänvisar till den kravspecifikation som vi fått från Ljungby kommun.

**1. Huvudmannens namn:** Lagans förskola Kullerbyttan AB.  
**Organisationsnummer:** Återkommer när AB ovan är bildat.  
**Organisationsform:** Aktiebolag  
**Verksamhetens adress:** Storgatan 35, 34150 Lagan  
**Verksamhetsansvarig:** Malin Rosén  
0708-409636  
[malinsson@telia.com](mailto:malinsson@telia.com)

Ingen mailadress eller telefon finns registrerad på verksamheten än.

Planerad start: 2016

Planerad omfattning: En avdelning med ca 20 platser.

**2. Registreringsbevis:** Bifogas vid bildandet av AB.

**3. F-skattsedel:** Bifogas vid bildandet av AB.

**4. Beskrivning av verksamheten:**

Vi vill starta en förskola för barn mellan 1-6 år.

Våra ledord är omsorg, trygghet, och lärande genom lek.

Vi vill erbjuda

-långvariga relationer

-en lugn miljö

-kontinuitet till barn och vårdnadshavare.

Vi kommer att arbeta efter målen i läroplanen för förskolan och områden vi brinner extra för är hälsa, motorik och lärande genom lek.

**Verksamhetsansvarig:** Malin Rosén, förskollärare, yrkesverksam sedan 1989 inom förskola.

Inga Johansson, förskollärare, yrkesverksam sedan 1989 inom förskola.

Marita Thorén, förskollärare, yrkesverksam sedan 1979 inom förskoleklass och förskola.

Julia Olsson, barnskötare, yrkesverksam sedan 1994 inom förskoleklass, fritids, skola och förskola.

**5. Registerutdrag:** Bilaga 1-4.

**6. Bygglövshandling:** Denna punkt ligger på vår hyresvärd. Han inväntar skriftligt beslut från kommunen på att vi får starta förskolan i lokalen innan han kan gå vidare.

**7. Ritning:** Bilaga 5.

**8. Godkännande av brandmyndighet:** se punkt 6.

**9. Utlåtande från miljö- och byggnämnden avseende verksamhetens livsmedelshantering:** Vi har varit i kontakt med Josef Larsson på Miljö- och byggförvaltningen. Han har sett ritningen och hade inget att invända.

10. Utlåtande från miljö- och byggnämnden avseende godkännande av verksamhetslokalen: se punkt 9.

11. Översiktlig budget: Bilaga 6. Observera att denna budget endast är preliminär. Hyresavtal är ännu inte tecknat. Övriga investeringar är ännu inte gjorda. Avtal för bespisning är ännu inte tecknat. Vi får professionell hjälp att hålla långsiktig stabilitet och balans i verksamheten och finanserna.

Malin Rosén  
Inga Johansson  
Julia Olsson  
Mauda Thoren



Rosén, Anne Malin  
KVÄNARP STOREGÅRD 1  
34152 LAGAN



0000575

## Utdrag ur belastningsregistret

Det här är ett utdrag ur belastningsregistret för den som ska lämna ett sådant utdrag enligt bestämmelser i:

- **skollagen (2010:800)**

eller

- **lagen (2010:479)** om registerkontroll av personal som utför vissa insatser åt barn med funktionshinder

eller

- **lagen (2013:852)** om registerkontroll av personer som ska arbeta med barn

Originalhandlingen är skriven på vattenstämplat säkerhetspapper och försedd med Polismyndighetens emblem i färgtryck. Den som erbjuds anställning, anlitas eller annars tas emot enligt ovanstående lagstiftning ska visa upp originalet och får sedan behålla detta.

Registerutdraget är giltigt under **1 år från utfärdandedatumet**.

*Utdraget börjar*

---

**PersonID:** 670721-3986

---

Innehållet i det här utdraget är begränsat enligt 22 § förordningen (1999:1134) om belastningsregister.

---

**I belastningsregistret finns inga uppgifter att redovisa**

---

*Utdraget slut*



Thorén, Marita Lena  
VIOLVÄGEN 13  
34151 LAGAN



00000000

## Utdrag ur belastningsregistret

Det här är ett utdrag ur belastningsregistret för den som ska lämna ett sådant utdrag enligt bestämmelser i:

- **skollagen (2010:800)**

eller

- **lagen (2010:479)** om registerkontroll av personal som utför vissa insatser åt barn med funktionshinder

eller

- **lagen (2013:852)** om registerkontroll av personer som ska arbeta med barn

Originalhandlingen är skriven på vattenstämplat säkerhetspapper och försedd med Polismyndighetens emblem i färgtryck. Den som erbjuds anställning, anlitas eller annars tas emot enligt ovanstående lagstiftning ska visa upp originalet och får sedan behålla detta.

Registerutdraget är giltigt under **1 år från utfärdandedatumet**.

*Utdraget börjar*

---

**PersonID:** 580321-2728

---

Innehållet i det här utdraget är begränsat enligt 22 § förordningen (1999:1134) om belastningsregister.

**I belastningsregistret finns inga uppgifter att redovisa**

---

*Utdraget slut*

Johansson, Inga Helen  
DOMARYDSVÄGEN 7  
34150 LAGAN



0002446

## Utdrag ur belastningsregistret

Det här är ett utdrag ur belastningsregistret för den som ska lämna ett sådant utdrag enligt bestämmelser i:

- **skollagen (2010:800)**

eller

- **lagen (2010:479)** om registerkontroll av personal som utför vissa insatser åt barn med funktionshinder

eller

- **lagen (2013:852)** om registerkontroll av personer som ska arbeta med barn

Originalhandlingen är skriven på vattenstämplat säkerhetspapper och försedd med Polismyndighetens emblem i färgtryck. Den som erbjuds anställning, anlitas eller annars tas emot enligt ovanstående lagstiftning ska visa upp originalet och får sedan behålla detta.

Registerutdraget är giltigt under **1 år från utfärdandedatumet**.

*Utdraget börjar*

---

**PersonID: 680316-2400**

---

Innehållet i det här utdraget är begränsat enligt 22 § förordningen (1999:1134) om belastningsregister.

---

**I belastningsregistret finns inga uppgifter att redovisa**

---

*Utdraget slut*

Olsson, Julia Karolina  
TEXTILVÄGEN 1  
34151 LAGAN



0000261

## Utdrag ur belastningsregistret

Det här är ett utdrag ur belastningsregistret för den som ska lämna ett sådant utdrag enligt bestämmelser i:

- **skollagen (2010:800)**

eller

- **lagen (2010:479)** om registerkontroll av personal som utför vissa insatser åt barn med funktionshinder

eller

- **lagen (2013:852)** om registerkontroll av personer som ska arbeta med barn

Originalhandlingen är skriven på vattenstämplat säkerhetspapper och försedd med Polismyndighetens emblem i färgtryck. Den som erbjuds anställning, anlitas eller annars tas emot enligt ovanstående lagstiftning ska visa upp originalet och får sedan behålla detta.

Registerutdraget är giltigt under **1 år från utfärdandedatumet**.

*Utdraget börjar*

---

**PersonID:** 750708-2860

---

Innehållet i det här utdraget är begränsat enligt 22 § förordningen (1999:1134) om belastningsregister.

---

**I belastningsregistret finns inga uppgifter att redovisa**

---

*Utdraget slut*



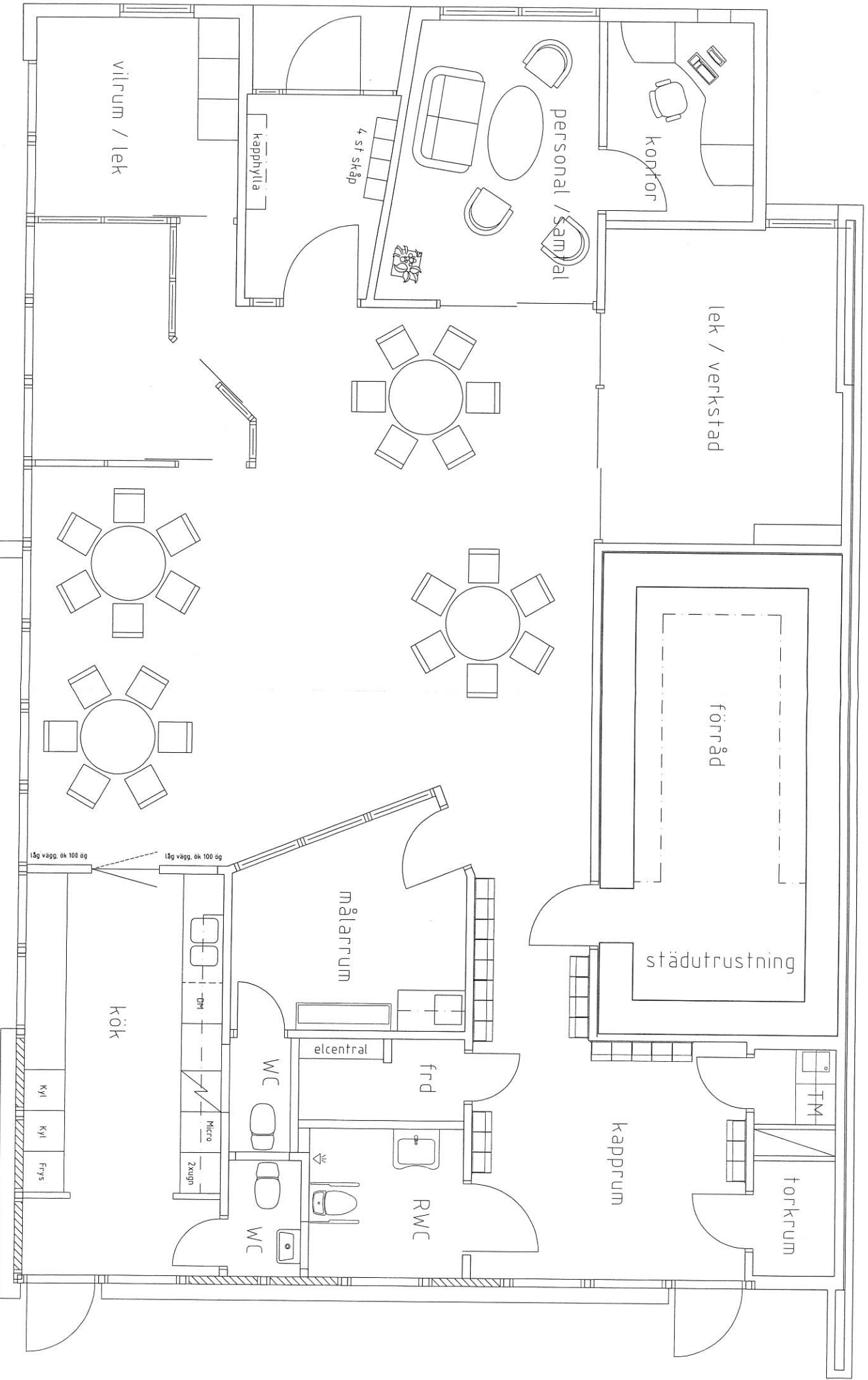



## Ombyggnad av kontorslokal till förskoleverksamhet samt anläggande av parkeringsplatser

Fastighet: Torg 1:146 och Torg 1:5

### Beslut

1. Bygglov beviljas för ändrad användning av kontorslokal till förskola enligt miljö- och byggnämndens beslut om delegation.
2. Kontrollansvarig krävs.
3. Tekniskt samråd krävs.
4. Startbesked för att påbörja åtgärden meddelas här med stöd av 10 kapitlet 23 § plan- och bygglagen (PBL).
5. Slutbesked erfordras enligt 10 kapitlet 4 § PBL, byggnaden får inte tas i bruk innan slutbesked har meddelats från byggnadsnämnden.

### Startbesked

Med detta startbesked bestäms att:

- Byggnadsåtgärderna får påbörjas. (Observera tiden för laga kraft – se under upplysningar).
- Kontrollplanen som inkommit den 30 december 2015 fastställs.
- Inför beslut om slutbesked ska relationshandlingar A, VA, vent, verifierad kontrollplan, kontrollansvariges skriftliga utlåtande, injusteringsprotokoll ventilation, OVK-protokoll, jordfelsmätning, intyg tätskikt samt intyg säkert vatten lämnas till miljö- och byggnämnden.

### Sammanfattning av ärendet

Förslaget innebär att befintligt kontorbyggnad byggs om till förskola. I samband med ombyggnaden anordnas parkeringsplatser inom fastigheten. Förskolan ligger på en separat fastighet från där det planeras att anordnas lektytor.

Tekniskt samråd genomfördes den 28 december 2015.

Förslaget överensstämmer med gällande detaljplan – P15/8.

Till kontrollansvarig har Tomas Andersson utsetts.

### Motivering

Bedömningen görs att förslaget uppfyller de förutsättningar som krävs för att bygglov ska kunna lämnas enligt 9 kapitlet 30 § plan- och bygglagen (PBL).

## Upplysningar

Slutsamråd ska hållas på byggplatsen. Kallelse till miljö- och byggförvaltningen ska ske i god tid innan byggnaden ska tas i bruk. Vid samrådet ska byggherren närvara.

Innan byggnaden får tas i bruk måste slutbesked ha meddelats enligt 10 kapitlet 4 § PBL. Om byggnaden tas i bruk innan miljö- och byggnämnden meddelat ett slutbesked kommer en byggsanktionsavgift baserad på prisbasbeloppet att tas ut, prisbasbeloppet för år 2016 är 44 300 kronor.

Anmälan om registrering av livsmedelsanläggning samt anmälan angående miljöfarlig verksamhet och hälsoskydd skall vara miljö- och byggförvaltningens miljöavdelning tillhanda senast sex veckor innan uppstart.

Bygglovets upphör att gälla om åtgärderna inte har påbörjats inom två år och avslutats inom fem år från den dag då beslutet vunnit laga kraft.

Bygglovets vinner laga kraft först fyra veckor efter den dag beslutet har kungjorts i Post- och Inrikes Tidningar och ingen har överklagat beslutet. [www.poit.se](http://www.poit.se)

Avgift: 16 197 kronor. Faktura skickas separat.

Beslutet kungörs i Post- och Inrikes Tidningar.

Fastighetsägare till Torg 1:4, 1:7, 1:20, 1:26, 1:47, 1:129, 1:146, 1:154, 1:170 samt 13:1 underrättas om beslutet per brev.



Therese Lindström  
Bygglovhandläggare

Telefon: 0372-78 92 73

Epost: [therese.lindstrom@ljungby.se](mailto:therese.lindstrom@ljungby.se)

Ljungby torg 1:146  
Lagan

Göransson och Anderbjörk AB  
Sjötorpavägen 15  
352 49 Växjö  
tel 0708-140890  
e-mail: [hans@anderbjork.com](mailto:hans@anderbjork.com)

---

Ljungby torg 1:146  
Lagan  
Ombyggnad till förskola

## **BRANDSKYDDSDBeskrivning**

### **Preliminär handling**

### **Brandskydd**

Upprättad: 2015-11-13

Brandingenjör Hans Anderbjörk

Rapport 9 sidor

Ljungby torg 1:146  
Lagan

Dokumentinformation

Projekt nr 47-2015  
Dokumenttitel Brandskyddsbeskrivning  
Preliminär handling  
Objekt Ljungby torg 1:146  
Lagan  
Ljungby torg 1:146  
Lagankommun

Ansvarig/byggherre Lagans Förskola  
Uppdragsgivare Pehrsco AB, Ljungby  
Uppdragsgivarens referens Ing Tomas Andersson  
Kontrollansvarig Tomas Andersson  
Handläggare Hans Anderbjörk, Brandingenjör

Version	Datum	Anmärkning
1	2015-11-13	Brandskyddsbeskrivning
2	2016-04-19	Ändrat personantal



## INNEHÅLL.

<b>1. Inledning</b>		
1.1	Allmän information om projektet	5
1.2	Brandtekniska krav	5
1.3	Ansvarig	5
1.4	Mindre avvikelser avseende brandskyddet	5
1.5.	Val av dimensioneringsmetod	5
1.6	Redovisning av kompetens hos projektör	5
<b>2. Beskrivning av byggnad</b>		<b>5</b>
2.1	Läge på tomt	5
2.2	Byggnaden	5
2.3	Brandteknisk klass	5
<b>3. Beskrivning av verksamhet</b>		<b>5</b>
3.1	Verksamhet	5
3.2	Brandbelastning	6
3.3	Personantal	6
<b>4. Utrymning</b>		
4.1	Utrymningsstrategi	6
4.2	Beskrivning av utrymningsvägar	6
4.3	Dimensioner på utrymningsvägar	6
4.4	Gångavstånd till utrymningsväg	6
4.5.	Utrymningslarm	6
4.6	Vägledande markering	6
4.7	Nödbelysning	6
4.8	Utrymningsplaner	6
4.9	Allmänbelysning	6
<b>5.</b>	<b>Skydd mot uppkomst av brand</b>	<b>6</b>
<b>6.</b>	<b>Skydd mot brandspridning inom brandcell</b>	<b>7</b>
6.1	Ytskikt, underlag och beläggning av brandcellernas omslutningsytor	7
6.2	Rörisolering	7
<b>7.</b>	<b>Skydd mot brand- och brandgasspridning mellan brandceller</b>	<b>7</b>
7.1	Principer för brandcellsindelning	7
7.2	Brandklass på avskiljande konstruktioner	7
	7.2.1 Byggnadsdelar i allmänhet	7
	7.2.2 Dörrar	7
7.3	Brandklass på genomföringar och anslutningar i avskiljande konstruktioner	7
7.4	Skydd mot brandspridning genom ventilation	7

7.5	Montering av luftbehandlingsinstallationer	7
7.6	Fönster	7
7.7	Imkanal	7
<b>8.</b>	<b>Skydd mot brandspridning mellan byggnader</b>	<b>7</b>
8.1	Avstånd till närliggande byggnader	7/8
8.2	Container	8
8.3	Fasad	8
8.4	Taktäckning	8
<b>9.</b>	<b>Bärförmåga vid brand</b>	<b>8</b>
9.1	Bärverk	8
<b>10.</b>	<b>Brandtekniska installationer</b>	<b>8</b>
10.1	Nödutrymnings/utrymningsmarkeringar	8
10.2	Skyltning	8
<b>11.</b>	<b>Åtgärder för att underlätta släckning</b>	<b>8</b>
11.1	Handbrandsläckare,	8
<b>12.</b>	<b>Räddningstjänstens insatsmöjligheter</b>	<b>8</b>
12.1	Tillgänglighet	8
12.2	Insatstid	8
12.3	Brandposter	9
<b>13.</b>	<b>Ritningar och annat underlag</b>	<b>9</b>
<b>14.</b>	<b>Systematiskt brandskyddsarbete</b>	<b>9</b>
<b>15.</b>	<b>Förslag kontrollplan mm</b>	<b>9</b>

## **1. Inledning.**

1.1. Allmän information om objektet.

Denna brandskyddsbeskrivning är upprättad av Göransson och Anderbjörk AB i Växjö, brandingenjör Hans Anderbjörk. Beskrivningen behandlar ombyggnad av en tidigare banklokal till förskola i Lagan, Ljungby kommun

Dokumentet har som inriktning personsäkerhet, säkerhet för de som arbetar i och besöker byggnaden och räddningstjänstpersonal samt skydd mot brandspridning till angränsande fastigheter, det egna egendomsskyddet kommer i andra hand

Det åligger byggherren att noga informera nyttjaren om de brandtekniska förhållanden som finnes inbyggda i lokalerna.

Byggherren har dessutom att tillse att brandskyddet, framför allt utrymningssäkerheten, är tillfyllest under hela byggtiden,

Denna brandskyddsbeskrivning skall göras om till en brandskyddsdocumentation-relationshandling, när byggnadsåtgärderna är färdigställda.

BBR 21 har använts som underlag för brandprojekteringen.

1.2. Brandtekniska krav.

Byggnaden är envåningsbyggnad inrymmande förskola varför det brandtekniska kravet är Br-3.

1.3. Ansvarig/byggherre.

Lagans Förskola, "Kullerbyttan"

1.4. Avvikelser beträffande brandskyddet.

I en förskola accepteras normalt att dörröppningsanordning, öppningsbeslag, är placerad högre är normalt så att barnen ej kan öppna och "försvinna"

1.5. Val av dimensioneringsmetod.

Dimensioneras enl BBR, förenklad.

1.6 Redovisning av kompetens hos projektör

Brandprojektör är brandingenjör Hans Anderbjörk, brandingenjör vid Statens brandskola 1967, tidigare räddningschef i Arvika och Ronneby samt genomgångna fortbildningskurser i BBR.

## **2. Beskrivning av byggnad.**

2.1. Läge på tomt.

Byggnaden ligger på egen fastighet där även andra byggnader finnes.

Dessa andra byggnader kommenteras i pos 8.1, i övrigt inga kommentarer för dessa

2.2. Byggnaden.

Betongplatta på mark, byggnaden cirka 27 x17 meter, höjd cirka tre meter, tegel- och träfasad, tak av papp eller duk.

## **3. Beskrivning av verksamhet.**

3.1 Verksamhet

Förskoleverksamhet

Vk 5A

### 3.2. Brandbelastning.

Brandbelastningen i lokalerna förutsättes understiga 800 MJ/kvm golvyta.

### 3.3. Personantal.

I hela byggnaden får vistas 149 personer.

## 4. Utrymning.

### 4.1 Utrymningsstrategi.

Utrymning förutsättes ske utan hjälp från räddningstjänsten.

Då byggnaden är belägen i markplan torde detta icke innebära större svårigheter vad gäller utrymning för rörelsehindrade.

### 4.2 Beskrivning av utrymningsvägarna.

Från byggnaden finnes tre dörrar/portar i fasad direkt till det fria..

### 4.3. Dimensioner mm utrymningsvägar.

Dörrar och portar avsedda för utrymning/nödutrymning har en minsta fri bredd av 0,8 meter. Dörrar öppnas med beslag typ SS-EN 179 och utåtgående.

För att förhindra att barn "rymmer" får dörrhandtag placeras högre än för vad som normalt gäller, se avvikelse ovan.

### 4.4. Gångavstånd till utrymningsväg.

I lokalen är avståndet till närmaste utrymningsväg ingenstans mer än 30 meter.

Sammanfallande utrymningsvägar har multiplicerats med 2.0

Dessa mått innehålles.

### 4.5. Utrymningslarm.

I byggnaden skall finnas seriekopplade brandvarnare, minst tre stycken vilka fungerar som utrymningslarm.

### 4.6. Vägledande markering.

Dörrar till det fria skall markeras med efterlysande skyltar, symbolhöjd minst 0,1 meter.

Dessa skyltar bör utbytas efter cirka 10 år då den efterlysande förmågan avtar med stigande ålder.

### 4.7 Nödbelysning.

Inget krav.

### 4.8. Utrymningsplaner.

Detta regleras ej i BBR, utan ärendet "ägs" av AFS, dylika planer bör uppsättas

### 4.9. Allmänbelysning.

Det är lämpligt att ordinarie ljuspunkter strömförsörjs med varannan ljuspunkt från olika gruppcentraler.

## 5. Skydd mot uppkomst av brand.

Lysrör skall vara försedda med säkerhetsglimtändare.

Eventuella microvågsugnar, kaffekokare och motsvarande skall vara försedda med timer max 30 minuter

Uppvärmingsätt är ej redovisat, men troligtvis vattenburen fjärrvärme.

## **6. Skydd mot brandspridning inom brandcell.**

6.1 Ytskikt, underlag och beläggning av brandcellernas omslutningsytor.  
Vägg- och takytor får ha ytskikt klass III (D-s2,d0)  
Någon särskild utrymningsväg kan ej definieras.

6.2. Rörisoleringar.

Ytskikt på friliggande rörledningar i mindre omfattning kan utföras i lägst klass D<sub>L</sub>-s3,d0.  
Om rörisoleringen täcker en större yta än 20 % av takytan i den aktuella lokalen skall isoleringen uppfylla samma krav som gäller för taket.

## **7. Skydd mot brand- och brandgasspridning mellan brandceller.**

7.1 Principer för brandcellsindelning.  
Den aktuella byggnaden är en brandcell.

7.2 Brandklass på avskiljande konstruktioner.

7.2.1 Byggnadsdelar i allmänhet.

Eftersom hela byggnaden är en och samma brandcell finns inga krav.  
Se dock nedan, pos 8.1, vad gäller soputrymme.

7.2.2. Dörrar.

Inget krav

7.3 .Brandklass på genomföringar och anslutningar i avskiljande konstruktioner.  
Inget krav

7.4 Skydd mot brandspridning genom ventilation.  
Inget krav

7.5 Montering av luftbehandlingsinstallationer.  
Inget krav

7.6 Fönster.

Inget problem.

7.7 Imkanal

Ev imkanal i kök och pentry skall utföras i klass E 15

## **8. Skydd mot brandspridning mellan byggnader.**

8.1 Avstånd till närliggande byggnader.

En mindre byggnad finnes inom 4 meter från aktuell byggnad, oklassat fönster samt dörr finnes också i den aktuella byggnaden inom detta avstånd, den mindre byggnaden skall



därför utföras med yttervägg i klass EI 60 intill 8 meter från förskolebyggnaden eller bägge ytterväggarna i klass EI 30.

Ifall "soprum" skall inrymmas i denna mindre byggnad skall soprummet sektioneras i klass EI 30 från resten av byggnaden.

Soputrymmet kan i annat fall utföras utan krav på brandteknisk klass ifall det placeras minst 8 meter från annan byggnad.

#### 8.2 Container.

Avstånd mellan öppen container och husfasad skall vara minst 6 meter ( gäller även under byggnadstiden) Container placerade närmare än sex meter skall vara täckta med plåtluckor eller motsvarande.

Container skall ej vara placerad i närheten av friskluftintag.

#### 8.3 Fasad.

Tegel- och träfasad.

#### 8.4 Taktäckning.

Troligtvis papp eller duk.

### 9. Bärförmåga vid brand.

#### 9.1 Vertikalt och horisontellt bärverk.

I en envåningsbyggnad som icke är bostadshus finnes inget särskilt krav på brandteknisk bärlighet.

### 10. Brandtekniska installationer.

#### 10.1. Nödutrymnings/utrymningsmarkering

Se pos 4.6 ovan.

#### 10.2 Skylting.

I "naturen" skall uppsättas skylt visande återsamlingsplats enligt utrymningsplanen.

### 11. Åtgärder för att underlätta släckning

#### 11.1 Handbrandsläckare, inomhusbrandposter

I byggnaden skall finnas en handbrandsläckare med skum som släckmedel, effektivitetsklass lägst 21 A 183 B, uppsatt på väl synlig, lätt åtkomlig och markerad plats samt skall även finnas en brandfilt.

### 12 Räddningstjänstens insatsmöjligheter.

#### 12.1 Tillgänglighet.

Lokalerna är väl åtkomliga runt om och väl inom ett avstånd av maximalt 50 meter från uppställningsplats för räddningsfordon. Den hårdgjorda ytan runt om ger god åtkomlighet för räddningstjänsten.

#### 12.2. Insatstid.

Räddningstjänsten förväntas i normalfallet vara på plats inom 10 minuter.

Ljungby torg 1:146  
Lagan

Räddningstjänstens medverkan skall normalt ej behövas för att utrymning skall kunna genomföras.

12.3 Brandposter.

Vattenbrandposter finnes i anslutning till området.

### **13. Ritningar och annat underlag**

Ritning framtagen av "Fredblad arkitekter " 2015-11-02 med beteckning " Förslagsskiss, Lagans Förskola Kullerbyttan.

Boverkets byggregler BBR 21

Brandskydd i Boverkets byggregler, BBR 21 utgivna av SBF

Besök på plats.

### **14. Systematiskt brandskyddsarbete med redogörelse**

Den verksamhet som kommer att bedrivas i dessa lokaler medför krav på systematiskt brandskyddsarbete med redogörelse. Denna brandskyddsdocumentation bör ingå som en del i redogörelsen.