

Ylwa Björkquist

Bitaga 1

Från: insyn\_noreply@yourvoice.se  
Skickat: den 1 juni 2011 16:55  
Till: Administration SD10 Remiss SD10-Östermalm  
Ämne: Nyinkommet medborgarförslag



Information gällande nyinkommet medborgarförslag

Kategori:

Rubrik: Gång och cykelbro

Förslag:

Undertecknad ingår i en grupp som arbetat fram ett konkret förslag till gång- och cykelbro längs tunnelbanan mellan Hjorthagen och Erik Dahlbergsgatan/Lidingövägen.

Vi önskar att Östermalms stadsdelsförvaltning behandlar ärendet som ett medborgarförslag.

Motivering till förslaget:

öka trafiksäkerheten för personer som går eller cyklar till och från Hjorthagen:

knyta ihop Norra Djurgårdsstaden, Hjorthagen och Gärdet/Östermalm

göra det kommande kulturklustret på Gasverkstomten mer lättillgängligt för personer som rör sig från Gärdet/Östermalm

Förslaget är redan presenterat av Christer Langseth vid nämndsammanträde 19 maj 2011

Inlämnat av: Mats Rehn

Nimrodsgatan 19

115 42 Stockholm

E-post: [mats.erik.rehn@gmail.com](mailto:mats.erik.rehn@gmail.com)



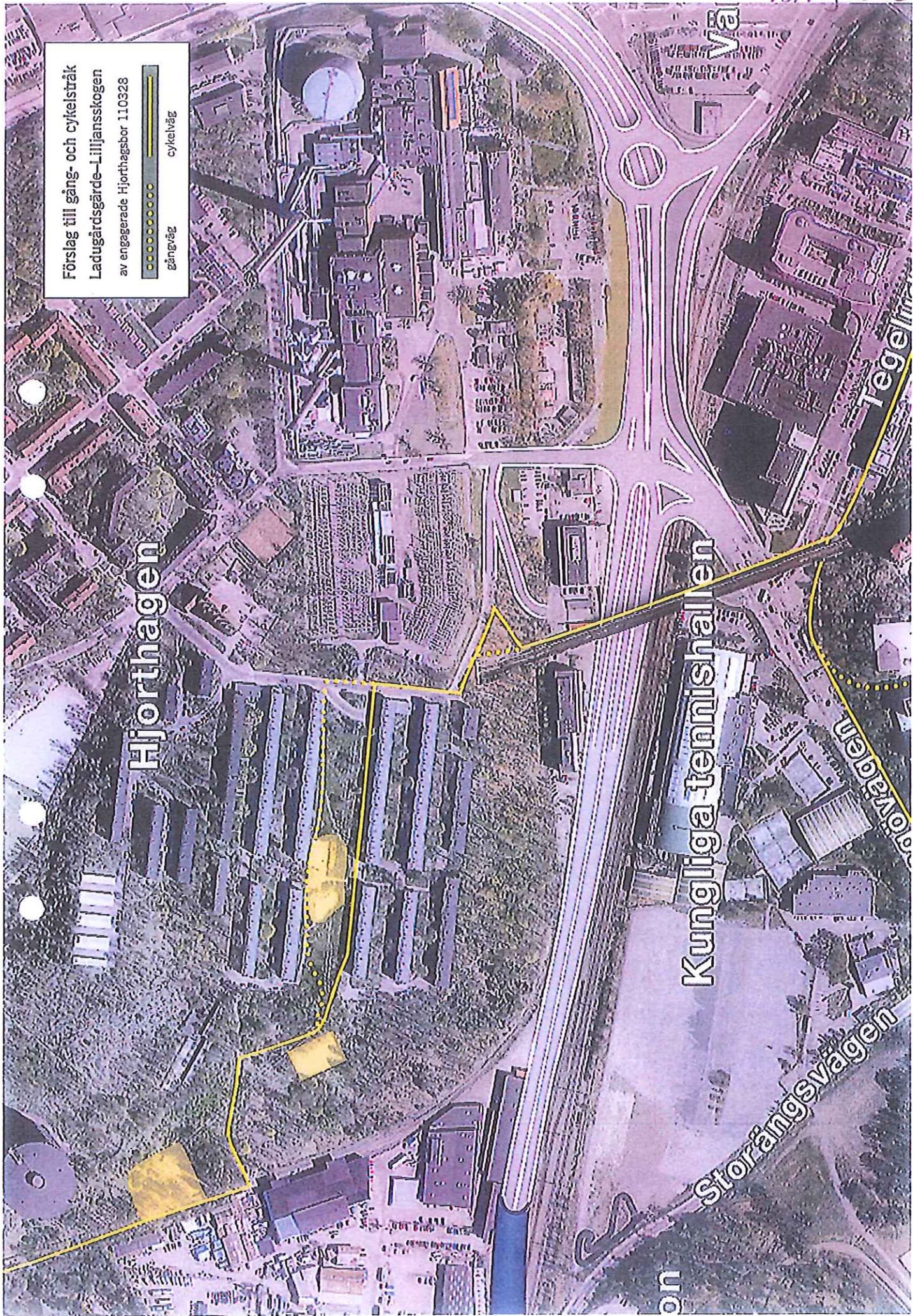

Förslag till gång- och cykelstråk  
Ladugårdsgårde-Liljansskogen  
av engagerade Hjorthagsbor 110328

- gångväg
- cykelväg

Hjorthagen

Kungliga tennishallen

Storängsvägen

Storängsvägen

Tegebyvägen

Storängsvägen