

17

Lotteriinspektionen  
Box 199  
645 23 STRÄNGNÄS

## Yttrande gällande ansökan om Värdeautomater på Elan Pizzeria & Bar, Skärholmen

Om ni inte har några invändningar mot att tillstånd till ansökan lämnas kan ert yttrande bestå i att ingen erinran föreligger. Om ni däremot motsätter er att tillstånd lämnas bör yttrandet vara väl motiverat. Om inget yttrande inkommit inom angiven tid kan ärendet komma att avgöras ändå.

### Yttrande från berörd kommun/länsstyrelse:



Ingen erinran

\_\_\_ Anmärkning enligt bifogad skrivelse

\_\_\_ Öppet tillsynsärende pågår gällande serveringstillståndet

\_\_\_ Tillsynsärende gällande serveringstillståndet har funnits under de senaste 12 månaderna

Ange ev. påföljd: \_\_\_\_\_

Datum: 20161108

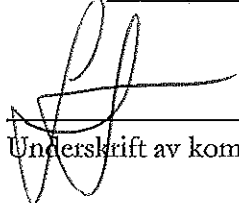
  
\_\_\_\_\_  
Underskrift av kommun

Stockholms Stad

Sara Hoppling Imgg 08-50824016  
\_\_\_\_\_  
Namnförtydligande och telnr

## Remiss avseende ansökan om tillstånd till spel på värdeautomater

AB Svenska Spel har på spelplatsen Elan Pizzeria & Bar, Skärholmen tillstånd till tre värdeautomater. Ansökan har inkommit från AB Svenska Spel om att få anordna spel på fyra värdeautomater. Ansökan bifogas i kopia.

### Spel på värdeautomater

Lotterilagen (1994:1000) ger möjlighet att enligt vissa förutsättningar anordna spel på värdeautomater. En värdeautomat är en spelautomat som betalar ut vinst i form av ett värdebevis. Tillstånd att anordna spel på värdeautomater får bara lämnas till AB Svenska Spel och tillstånd utfärdas för respektive spelställe.

### Förutsättningar för tillstånd

Tillstånd att anordna spel på värdeautomater får ges om spelet anordnas i samband med hotell- och restaurangverksamhet som har tillstånd till alkoholservice enligt alkohollagen (2010:1622) eller i samband med bingospel. Värdeautomaterna får bara vara öppna för spel under de tider då serveringstillstånd gäller och de får inte användas för något annat ändamål än de enligt ansökan är avsedda för. Åldersgräns för spelet är 18 år och förekommer annat tillståndspliktigt spel i restaurangen ska detta ha lagstadgad eller av myndighet villkorad åldersgräns om 18 år.

Värdeautomaterna ska vara placerade inom det insynade området så att restaurangens personal har god tillsyn över automaterna och kan förhindra att minderåriga spelar. Ett grundläggande krav är att god ordning ska råda inom den lokal eller på den plats där spelet skall bedrivas.

För att säkerställa att värdeautomatspelet är ett komplement av förströelsekaraktär till restaurangverksamheten ska AB Svenska Spel vid ansökan uppge omsättning efter utbetalda vinster på värdeautomatspelet och omsättning i restaurangverksamheten i övrigt. Omsättningen efter utbetalda vinster på värdeautomatspelet får inte vara högre än omsättningen i restaurangverksamheten i övrigt. Restaurangverksamheten i övrigt måste ha en omsättning på minst 1 000 000 kronor för att tillstånd till en (1) värdeautomat ska ges. För ytterligare värdeautomater krävs att omsättningen av restaurangverksamhet överstiger 1 000 000 kronor med 250 000 kronor för varje ytterligare värdeautomat. För ytterligare information om Lotteriinspektionens villkor hänvisas till [www.lotteriinspektionen.se](http://www.lotteriinspektionen.se)

## Lotteriinspektionens bedömning

Relevant information för inspektionens tillståndsgivning till värdeautomat-spel är, t.ex. om det inte råder god ordning i lokalen, om utformningen av lokalen inte överensstämmer med den bifogade ritningen, om minderårigt spel observerats eller misstänkts. Information om alkoholförtäringen på spelplatsen kan vara av betydelse om den har samband med spelet, t.ex. om mycket berusade personer tillåts spela.

I det fall ni har, eller nyligen har haft, en utredning gällande serveringstillståndet önskar inspektionen få kännedom om det. Tillstånd till värdeautomater medges inte så länge er utredning pågår.

Ni bereds härmed möjlighet att, på bifogad svarsblankett, komma in med yttrande med anledning av nämnda ansökan om att anordna spel på värdeautomater

**Remissvar önskas inom två veckor. Inkommer inga synpunkter inom angiven tid kommer ärendet att avgöras ändå.**

Om ni inte har några invändningar mot att tillstånd lämnas kan ert yttrande bestå i att ingen erinran föreligger. Ange alltid diarienummer i ert svar.

Med vänlig hälsning

Helene Ekstam  
handläggare

**ANSÖKAN OM TILLSTÅND**  
-Värdeautomater

<input type="checkbox"/> Ansökan om tillstånd <input checked="" type="checkbox"/> Ansökan om utökning <input type="checkbox"/> Ansökan om förändrad placering	
Nuvarande diarienummer 15Li5878	Datum 2016-10-28

**Sökande**

Namn på spelanordnare (t.ex. bolag eller enskild person) AB Svenska Spel		Organisations-/Personnummer 556460-1812
Utdelningsadress till företaget (bolaget eller enskild person) Sturegatan 11		Postnummer 106 10
Telefon 0200-211080	Fax 08-7993150	Ort Stockholm
Namn på kontaktperson Emil Demirörs		
Telefon 0200-211080	Fax	E-post Vegas_Tillstand-Tillsyn@svenskaspel.se

**Spelplats**

Namn Elan Pizzeria & Bar	Kundnummer hos sökande 123568	Restaurangnummer 41806297
Besöksadress Skärholmsgången 20	Postnummer 127 48	Ort SKÄRHOLMEN
Telefon 08-74040 77	Fax	

**Sökt antal automater**

**Önskat startdatum**

4	2016-10-28
---	------------

**Ansökningshandlingar**

Handlingstyp Ansökan	Dokumentnamn 123568_ansokan.xml
-------------------------	------------------------------------

**Bilagor**

Bilagetyper Försäljningsrapport	Dokumentnamn 123568_Försäljningsrapport.pdf
Bilagetyper Motivering	Dokumentnamn 123568_LI-motivering.pdf
Bilagetyper Skiss	Dokumentnamn 123568_skiss.pdf
Bilagetyper Ritning	Dokumentnamn 123568_Ritning.pdf
Bilagetyper Serveringstillstånd	Dokumentnamn 123568_Serveringstillstnd.pdf
Bilagetyper Foton	Dokumentnamn 123568_foto.pdf
Bilagetyper	Dokumentnamn

Ekonomiskt\_underlag\_blankett

123568\_Ekonomiskt\_underlag\_blankett.pdf

## Övrig information

--

## Diarieregistrering

Diarienummer	Registreringsdatum

### Information om behandling av personuppgifter

Personuppgifter som lämnas av sökanden i denna ansökan och senare i ärende med anledning av ansökan kan komma att behandlas automatiskt av Lotteriinspektionen. Ändamålet med behandlingen är att administrera ärenden om tillstånd, tillsyn och kontroll enligt lotterilagen (1994:1000) samt utföra annan nödvändig utredning. Den registrerade har rätt att efter skriftlig ansökan få information av Lotteriinspektionen om uppgifter som behandlas om honom/henne. Uppläcker den registrerade felaktigheter har han/hon rätt att begära rättelse. Uppgifterna kan komma att översändas till kommun eller lämnas ut i enlighet med offentlighetsprincipen. Myndigheten använder sig av förenklad delgivning.

Box 189  
Fänningevägen 54 B  
645 23 Strängnäs

Telefon: 0152-650 100  
Fax: 0152-650 180

registrator@lotteriinspektionen.se  
www.lotteriinspektionen.se

Org. nr: 202100-3310



# SVENSKA SPEL

## UPPGIFTER OM SPELPLATS

Kundnummer: 123568  
 Tillståndsnr:  
 Namn: Elan Pizzeria & Bar  
 Adress: Skärholmsgången 20  
 Postadress: 12748 SKÄRHOLMEN  
 Tel: 08-74040 77

Öppettider:  
 Mån-Torsd: 11:00-01:00 Fre: 11:00-01:00  
 Lörd: 12:00-01:00 Sönd: 12:00-01:00

Uppgifter till Lotteriinspektionen:

Hur stor är ytan där gäster får uppehålla sig?  
 Ca 65 m<sup>2</sup>  
 Hur många gäster kan serveras sittande vid bord?  
 Ca 52 st.  
 Har spelplatsen åldersgräns för tillträde? Nej  
 Om ja, hur kontrolleras denna?

Symboler på skiss  
 X = Härifrån kan personal övervaka IVT

Skala: 1 ruta motsvarar ca 1 meter.  
 Övriga upplysningar:

Datum: 2016-10-28

För Svenska Spel:

Aziz JAKOBSON

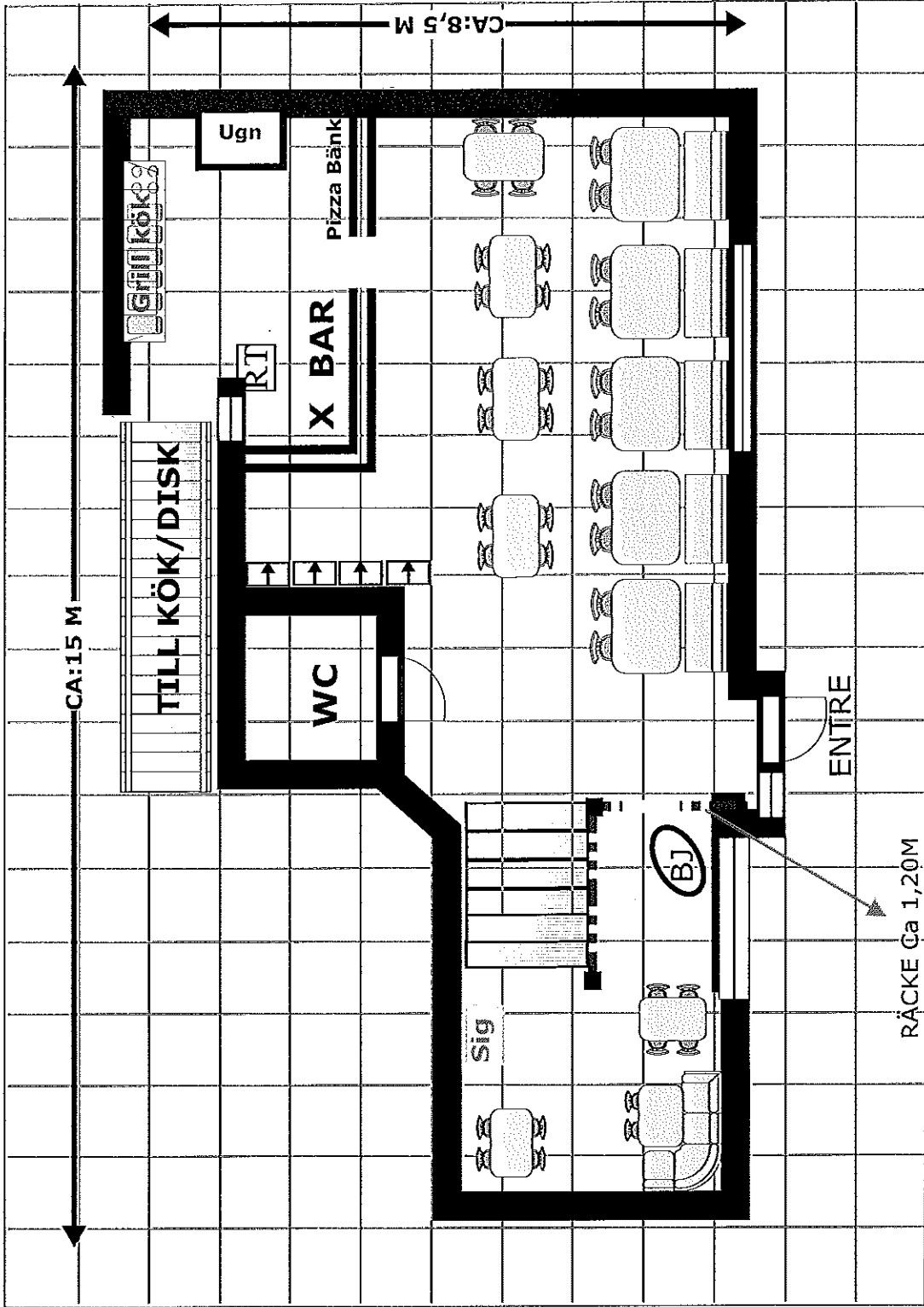

Bef. Teleuttag för Modem:  
 Placering av RT:  
 Eluttag för RT:  
 Placering av IVT:  
 Eluttag för IVT:  
 Beräknade kabellängder m:

Nytt: Utmärkt: Ej utmärkt: Servicenoteringar:  
 Tid för installation avtalad med:

Datum:  
 Tid:  
 Typ av tak: Takhöjd:

9.1-03493/2016

Socialnämnden  
Stockholms stad

2016-02-18

325 Bar & Kök AB RESTAURANGEN/BAKEN

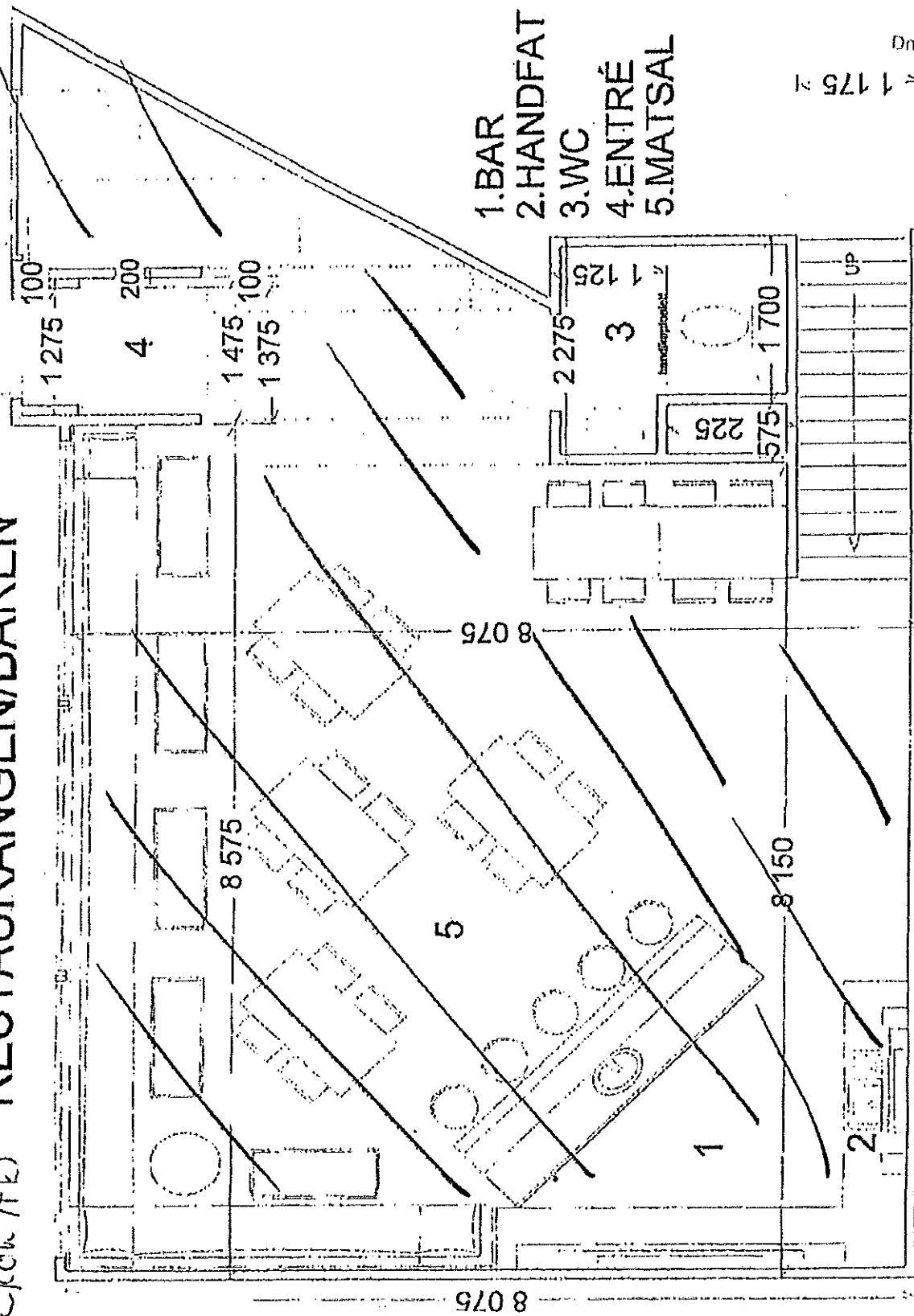

Stockholms stad  
Socialnämnden  
Tillståndsenheten

Dnr: 175  
Tillståndsenheten

LIVING AREA

9.6 sq m

Inskannad av Tillståndsenheten i Stockholms Stad 30.11.2012 09:15:13  
Inskannad av Tillståndsenheten i Stockholms stad 27.09.2016 15:14:56

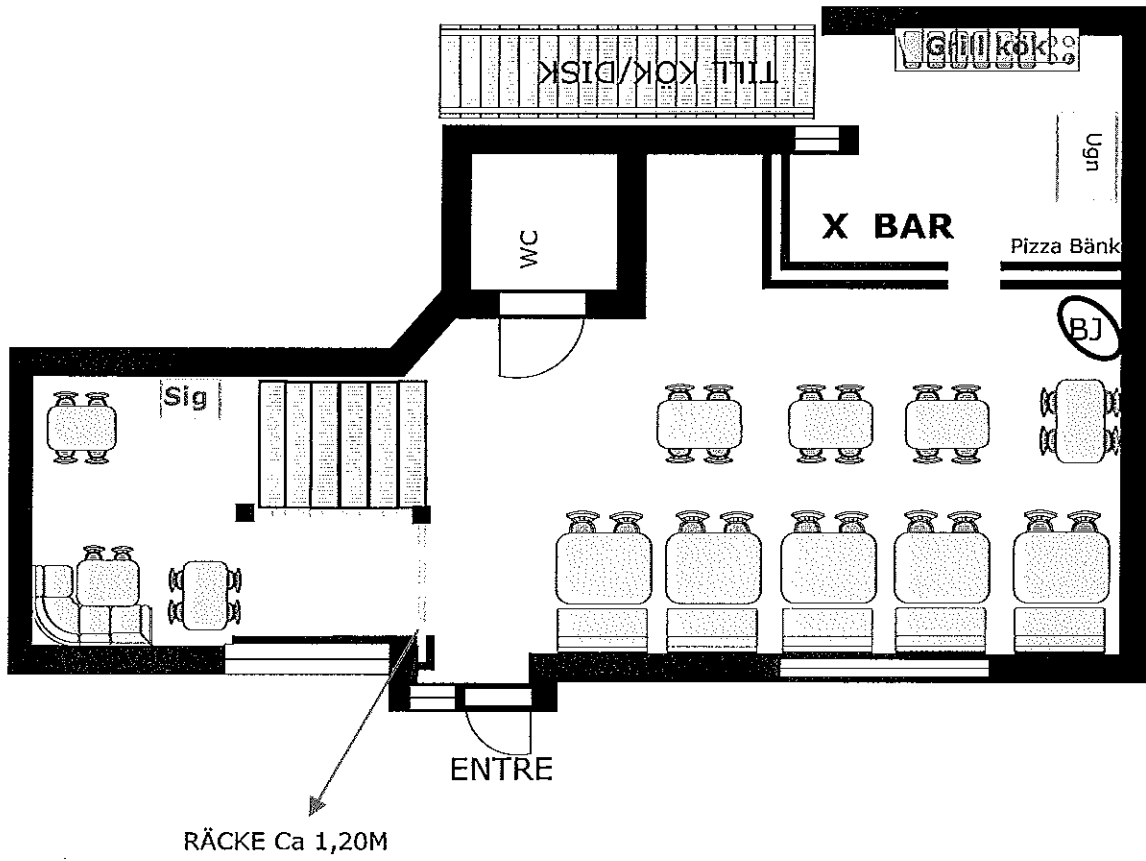

Tilläggs ritning Pizzeria Elan Skärholmsgången 20



### Tillståndshavare

Org.nr/p.nr 559039-2899	Namn Elan SKHLM AB
Tel nr +46 08-7404077	Fax nr
E-post nminasson@hotmail.com	Gatuadress c/o Pizzeria Elan
	Postadress 127 48 SKÄRHOLMEN

### Tillståndets giltighet

Giltighetstid Serveringstillståndet gäller tills vidare.
---

### Serveringsställe

Restaurangens namn Pizzeria Elan		
Restaurangnummer 41 80 6297	Gatuadress Skärholmsgången 20	
Postnummer 127 48	Postadress Skärholmen	
Jämför markerad ritning betecknad 9.1.03493/2016	Högsta antal pers i serveringslokaler	Antal sittplatser i bordsavdelning/matsal 40

### Omfattning och serveringsytta

	Serveringstid		Varaktighet	
	fr o m	t o m	fr o m	t o m
Stadigvarande serveringstillstånd till allmänheten, i restaurang, måndag till söndag	11:00	01:00	2016-09-27	

### Alkoholdrycker som får serveras

Spritdrycker, Vin, Starköl, Andra jästa alkoholdrycker

### Tillståndsbeslut

Bestutsdatum	Detta tillståndsbevis ersätter bevis med beslutsdatum/dnr/
2016-08-04	Nytt
Bestutsfattare (nämnd/befattningshavare) Carina Cutlip, Enhetschef	

### Utfärdare av detta bevis

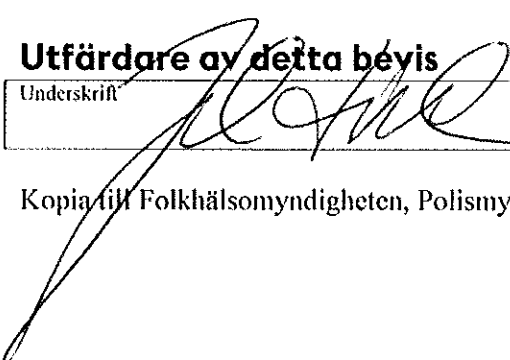
Namn/förtydligande/befattning	Utfärdandedatum/dnr
Johan Lindholm Gruppledare	2016-09-27 9.1-03493/2016
Underskrift 	

Kopia till Folkhälsomyndigheten, Polismyndigheten och länsstyrelsen i Stockholms län.