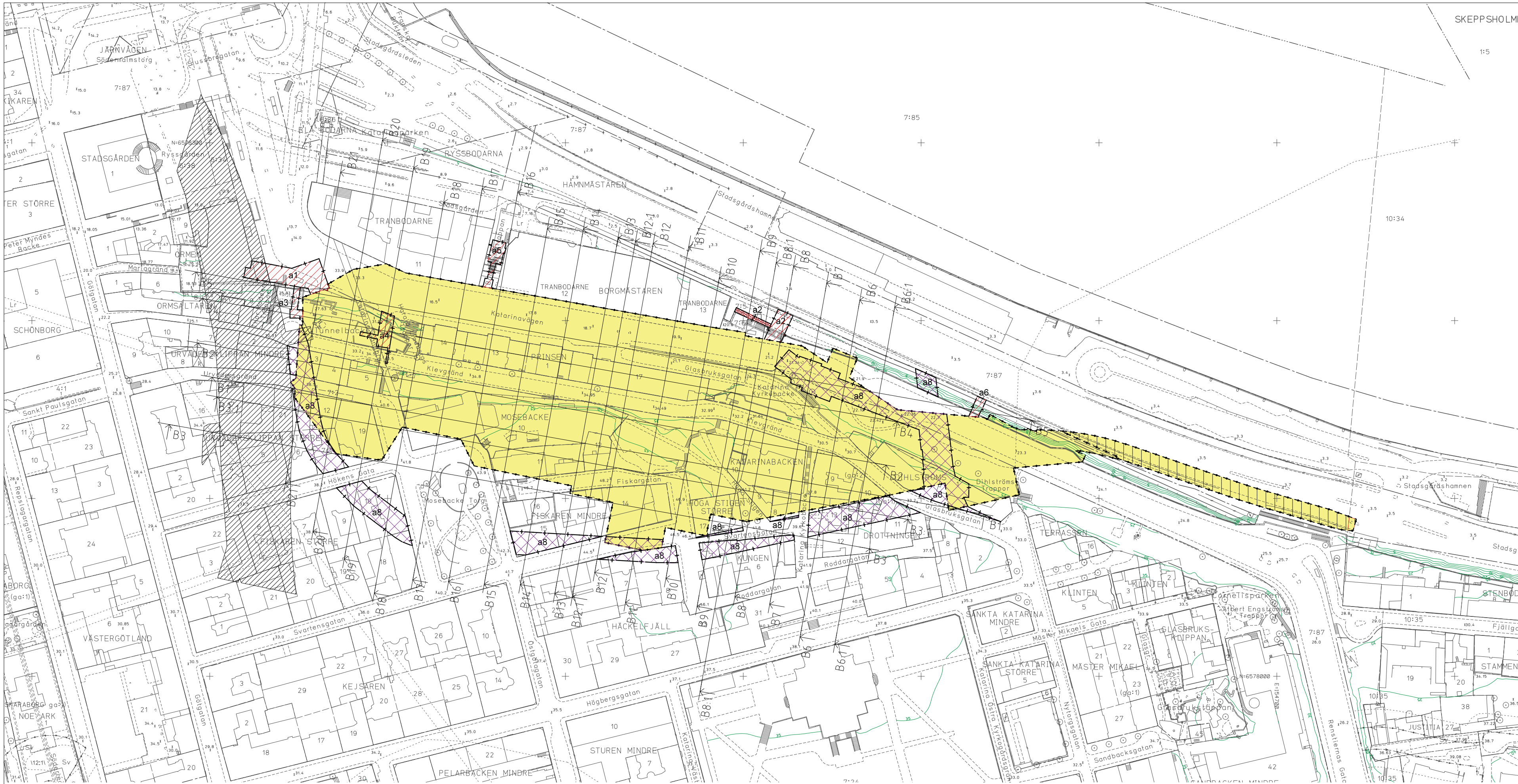

FÖRKLARINGAR

Höjdsystem: Stadens höjdsystem anslutet till RH2000
Koordinatsystem: Sweref 99 18 00

- Gräns för fastighetsindelningsbestämmelse i 3D
- Gräns för fastighetsindelningsbestämmelse i 2D
- a2 Område för fastighetsindelningsbestämmelser för servitut (2D)
- Område för fastighetsindelningsbestämmelser för servitut (3D)
- Område för fastighetsindelningsbestämmelser för ledningsrätt
- Tunnelbaneanläggningens yttre gräns

NORR

a1 - a8 Rättighetsnummer

Sektionslinje

10 0 50m
Skala 1:1000, utskriftsformat B1

Plankarta No. Visar

1. Detaljplankarta med tre illustrationskartor
2. Vertikala och horisontella gränser 3D-fastighet och för ledningsrätt samt servitut
3. Fastighetskarta, ledningsrätt och servitut + fastighetsindelningsbestämmelser
4. Sektionsindelningskarta
5. Sektioner
6. Sektioner och illustrationsritningar
7. Sektioner
8. Sektionsindelningskarta och sektioner

Plankarta No.	5	6	7	8
Sektion:	B6	B17	B1	B22
	B6:1	B18	B2	B23
	B7	B19	B3	B24
	B8	B20	B3:1	B25
	B8:1	B21	B4	B26
	B9	A-A/B-B	B5	B27
	B10	C-C		B28
	B11	D-D		B29
	B12			B30
	B12:1			B31
	B13			B32
	B14			B33
	B15			B34
	B16			

GRUNDKARTA

- Stadsdelsgräns
- Kvarter enligt detaljplan, Allmän plats-gräns
- Fastighetsindelningsbestämmelse
- Fastighetsgräns (Kvartersstraktgräns, Traktgräns Fastighetsområdesgräns)
- Fastighetsutrymmesgräns 3D
- 2, 1:2 Fastighetsbeteckning
- \2\ Fastighetsbeteckning 3D
- (A) alt (1) Föreslagen fastighet
- ga:1 alt (ga:1) Gemensamhetsanläggning
- Servitutsområde
- Ledningsrättsområde
- Fornlämningsområde
- Byggnad
- Väg/gångbanekant
- Staket
- Mur
- Stödmur
- Träd
- Nivåkurvor
- +0.0 Markhöjd
- Transformatorbyggnad

Koordinatsystem: Sweref 99 18 00 i plan och RH2000 i höjd
Upprättad av Stadsmätningsavdelningen
Aktualitetsdatum 2016-09-07

Anne Lindell
kartingenjör

Detaljplan och ändring av detaljplan med fastighetsindelningsbestämmelser för

Bussterminal vid Slussen del av Södermalm 7:87 m fl.

i stadsdelen Södermalm i Stockholm

Bilaga 5

Stockholms stadsbyggnadskontor
Planavdelningen
2016-10-11
Reviderad 2017-01-09

Karin Norlander
planchef

Fredrik Meurling
stadsplanerare

Godkänd av SBN
Antagen av
Laga kraft

Dp 2014-12434-54 4(8)

ÄDp 2014-12434-54 4(8)

Godkänt dokument - Karin Norlander, Stockholms stadsbyggnadskontor, 2017-01-09, Dnr 2014-12434