

Prestationsbilaga

Antal inskrivna barn i förskolan

	Jan	Feb	Mar	Apr	Maj	Jun	Jul	Aug	Sep	Okt	Nov	Dec
2017	2 059	2 083	2 108	2 099	2 097	2 043	1 894	1 936				
2016	2 190	2 196	2 204	2 207	2 211	2 156	2 026	1 954	1 953	1 951	1 955	1 945
2015	2 222	2 225	2 235	2 244	2 248	2 167	1 990	2 092	2 108	2 114	2 122	2 089

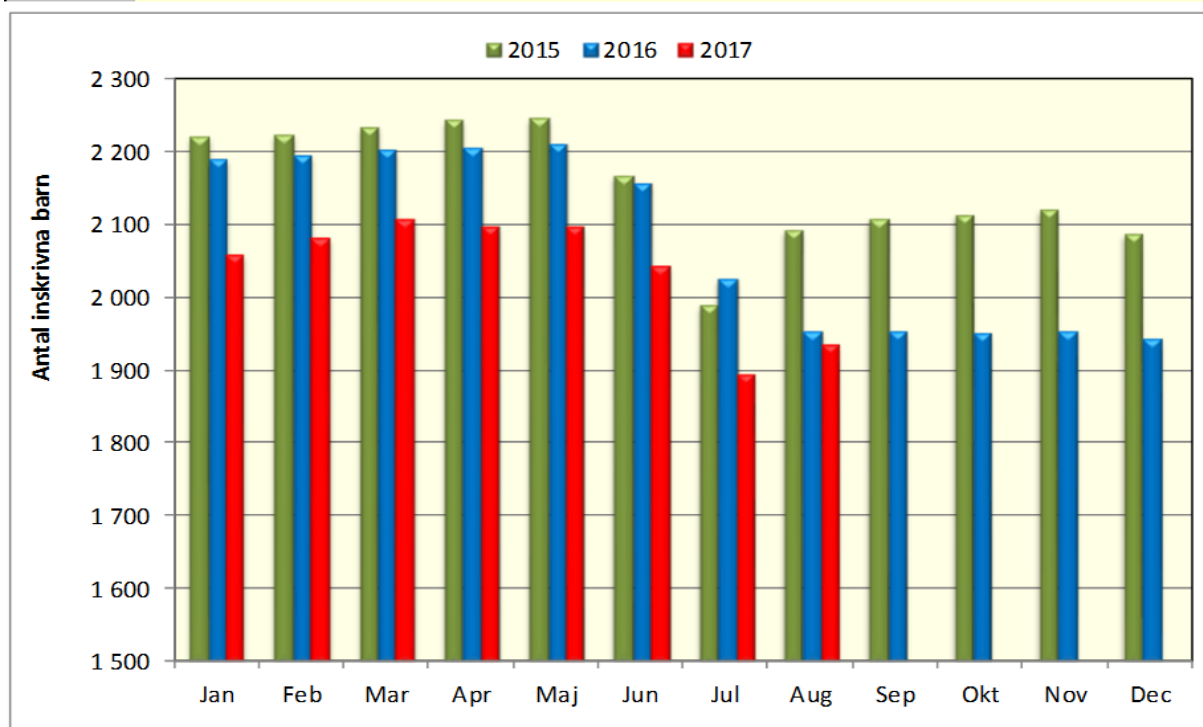

Antal platser i vård- och omsorgsboende

	Jan	Feb	Mar	Apr	Maj	Jun	Jul	Aug	Sep	Okt	Nov	Dec
2017	407	408	414	407	413	418	422	420				
2016	430	432	439	430	424	432	424	425	423	419	410	407
2015	431	432	430	423	426	430	437	434	439	439	440	441

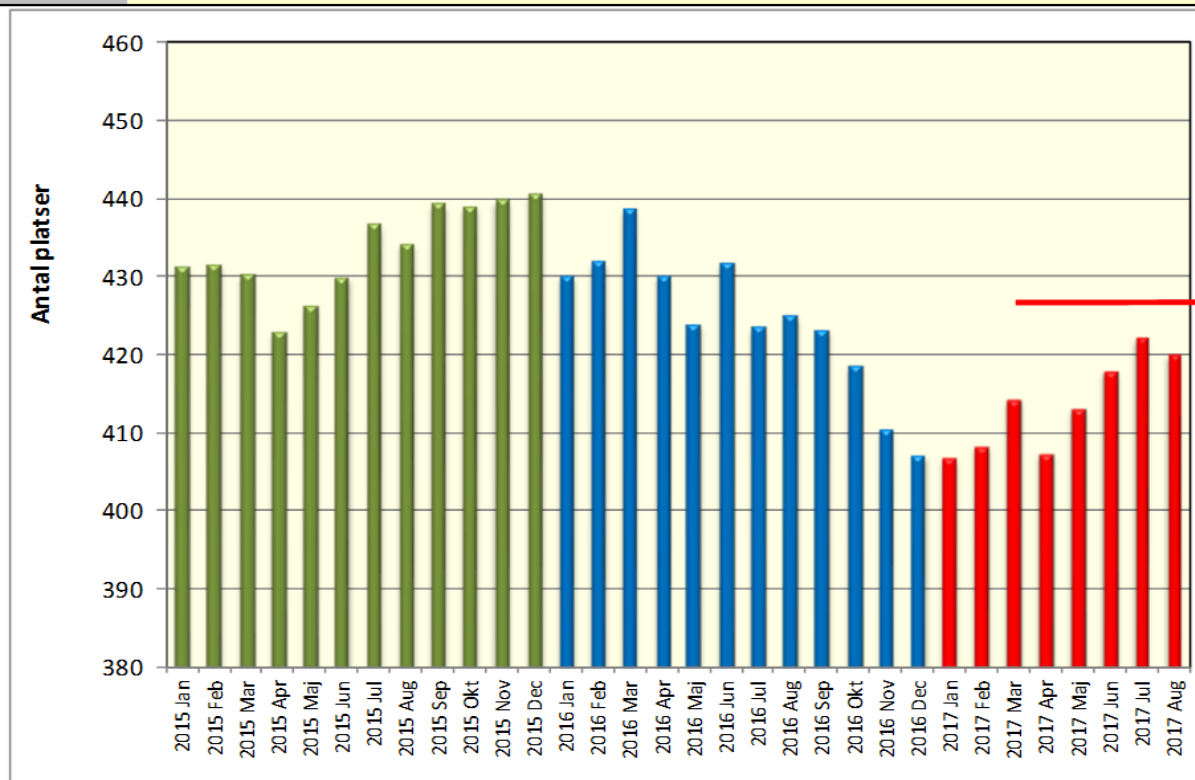

budget 2017

427

Beviljade timmar hemtjänst inkl servicehus inom äldreomsorgen

	Jan	Feb	Mar	Apr	Maj	Jun	Jul	Aug	Sep	Okt	Nov	Dec
2017	33 454	33 611	33 868	33 675	34 069	33 353	33 781					
2016	36 135	35 932	35 468	34 937	35 139	34 914	35 333	34 894	34 462	33 983	33 798	33 799
2015	38 445	38 279	37 821	37 642	37 629	37 005	36 658	36 850	36 565	36 874	36 652	36 378

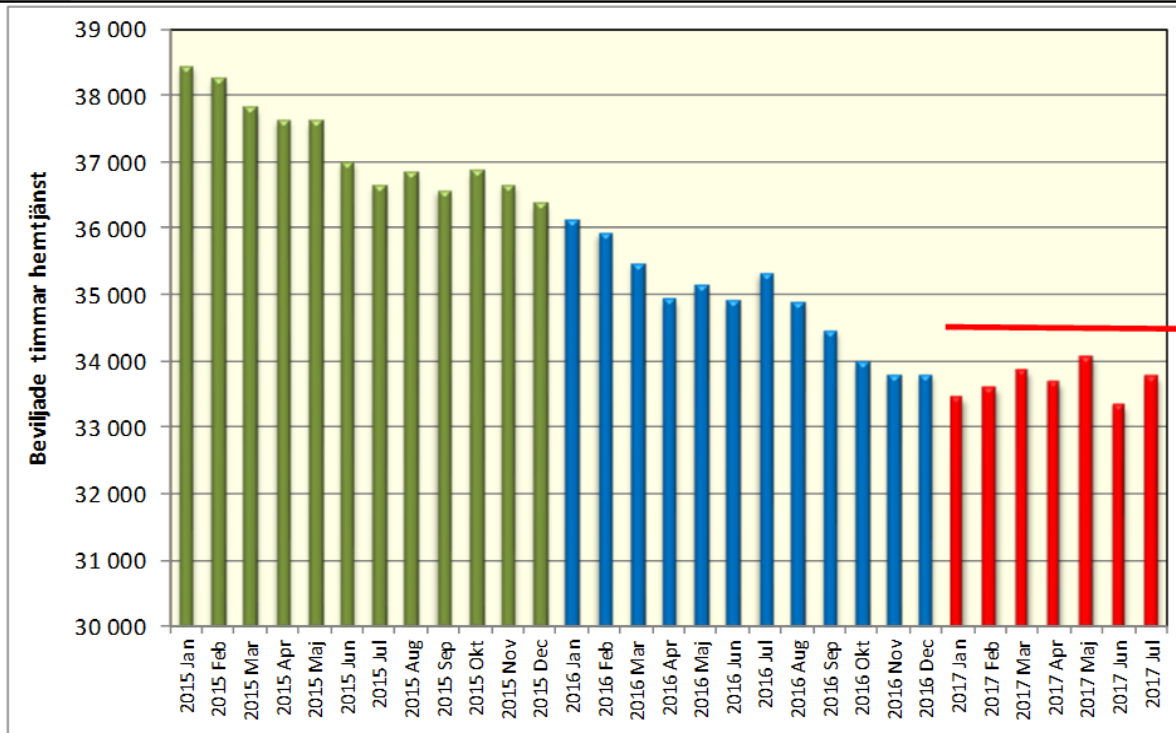

34 518 budget 2017

Beviljade timmar hemtjänst, stöd och service till personer med funktionsnedsättning

	Jan	Feb	Mar	Apr	Maj	Jun	Jul	Aug	Sep	Okt	Nov	Dec
2017	2 295	2 188	1 903	1 690	1 795	1 680	1 683					
2016	2 475	2 586	2 534	2 552	2 303	2 227	2 514	2 417	2 357	2 609	2 455	2 554
2015	2 164	2 175	2 349	2 479	2 623	2 544	2 500	2 460	2 528	2 507	2 543	2 537

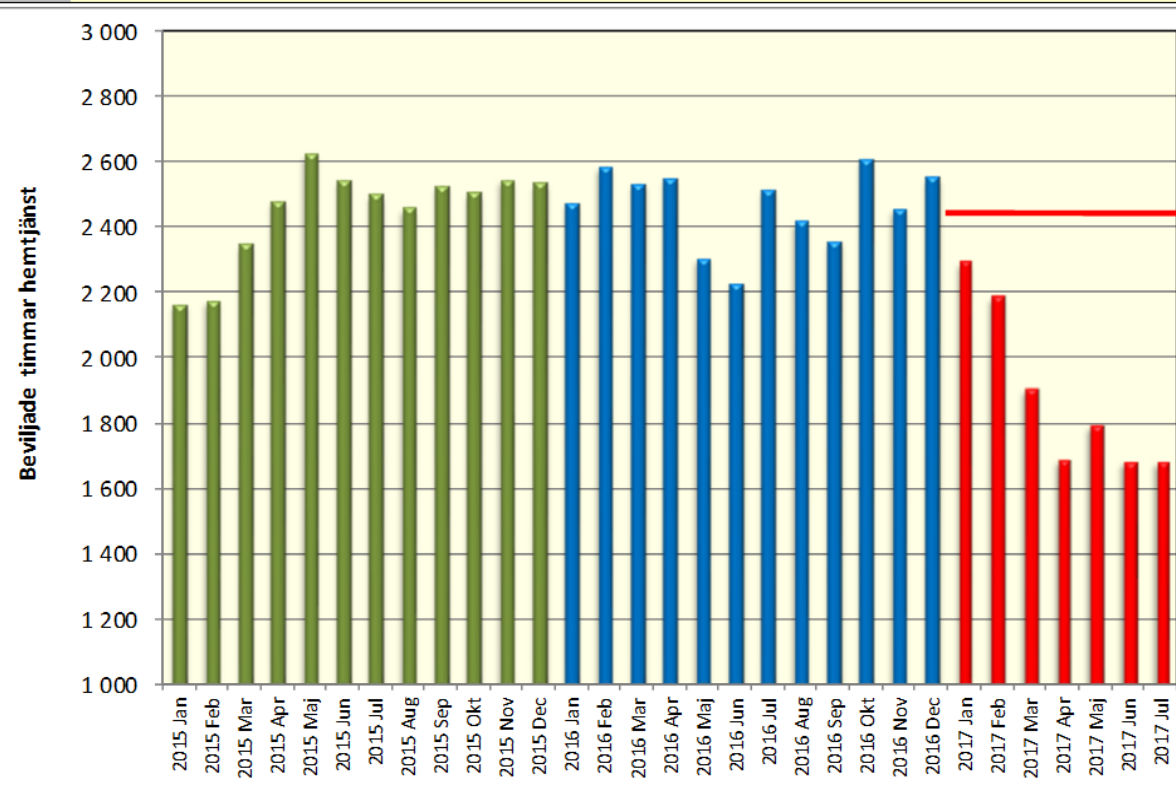

2 425 budget 2017

Kostnad för försörjningsstöd

År	Jan	Feb	Mar	Apr	Maj	Jun	Jul	Aug	Sep	Okt	Nov	Dec
2017	1 213	1 209	1 468	1 016	1 375	1 333	1 327	1 198	1 275	1 275	1 275	1 275
2016	1 220	1 273	1 531	1 467	1 403	1 337	1 402	1 412	1 386	1 341	1 317	1 316
2015	1 614	1 507	1 823	1 530	1 339	1 438	1 569	1 355	1 356	1 483	1 329	1 452

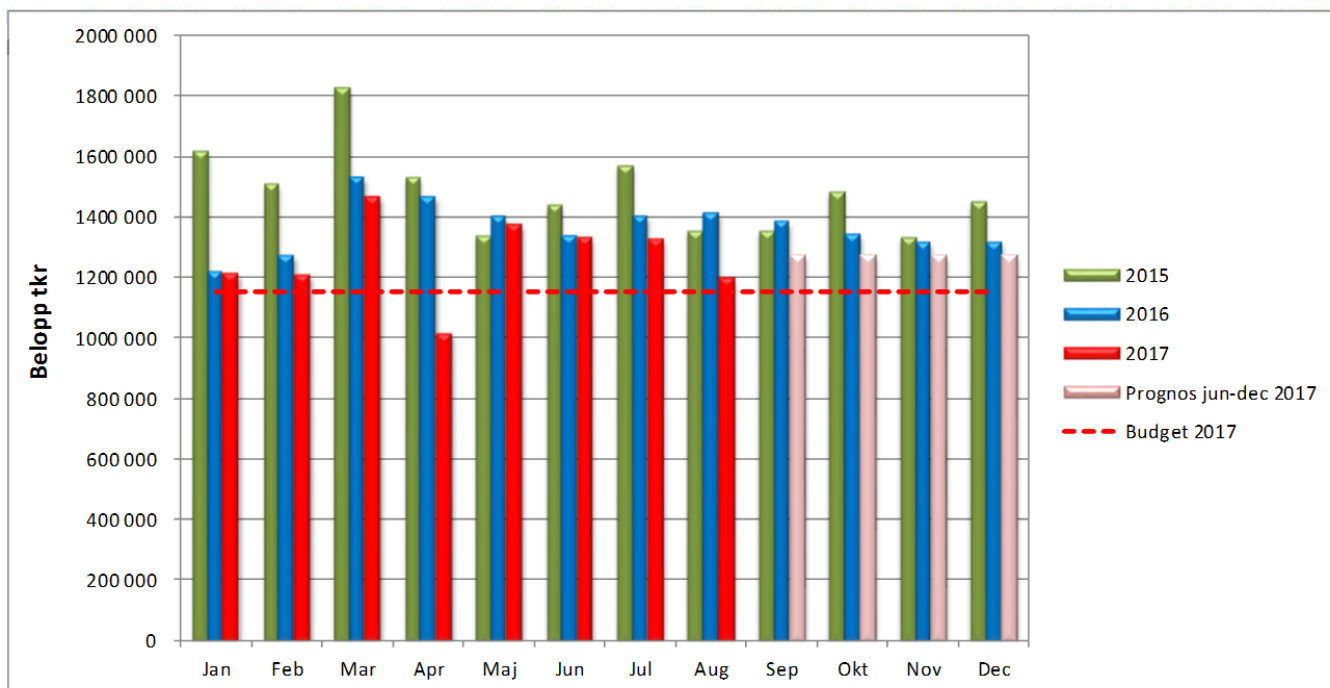

Antal hushåll med försörjningsstöd

År	Jan	Feb	Mar	Apr	Maj	Jun	Jul	Aug	Sep	Okt	Nov	Dec
2017	147	146	134	130	132	134	133					
2016	155	153	156	153	152	149	153	158	145	149	148	141
2015	176	183	180	183	175	167	163	168	159	159	154	163

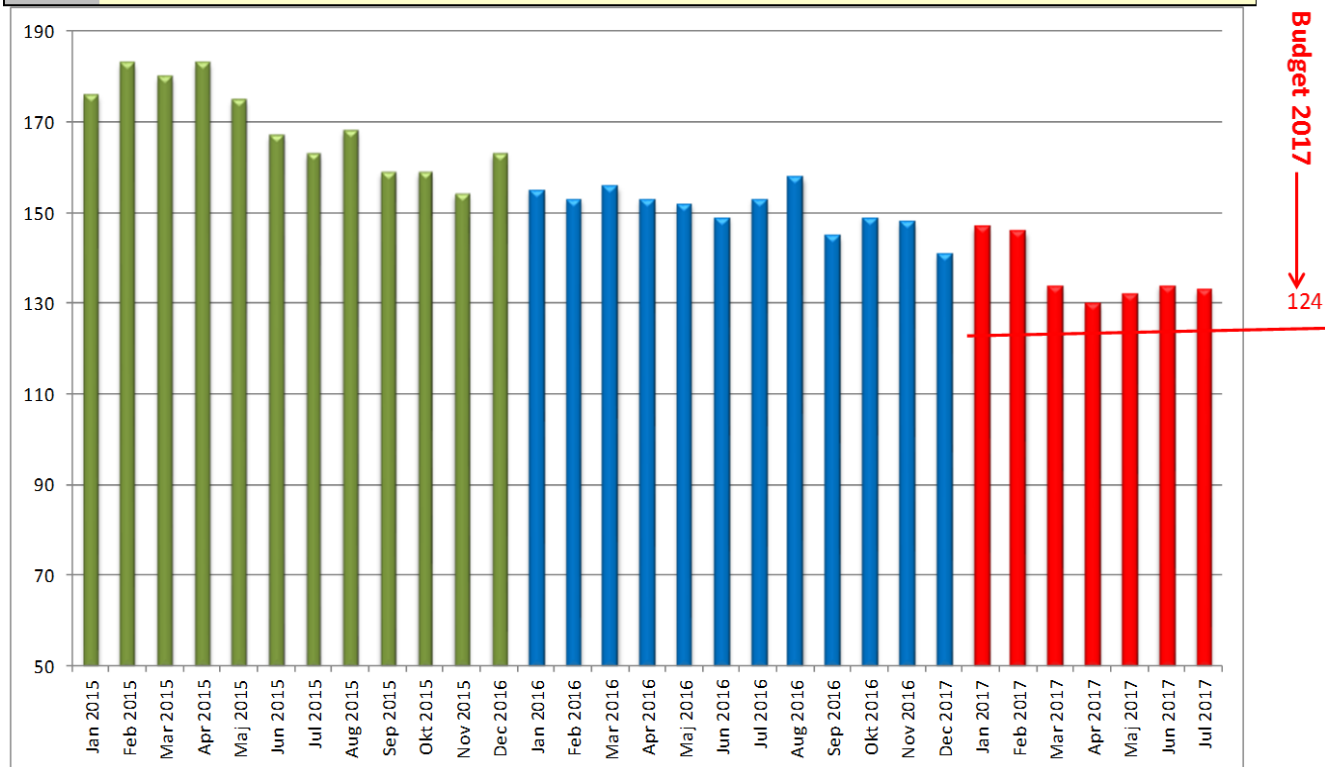

Sjukfrånvaro per månad

Kungsholmen SDF totalt

Procent

	Jan	Feb	Mar	Apr	Maj	Jun	Jul	Aug	Sep	Okt	Nov	Dec
2017	8,03	9,20	8,74	7,47	7,38	6,70	5,62					
2016	7,22	8,42	7,95	7,53	7,29	7,35	6,44	6,29	7,08	7,46	8,05	9,10
2015	8,42	9,54	8,38	7,98	7,07	6,67	5,65	6,22	8,39	8,53	7,87	7,17

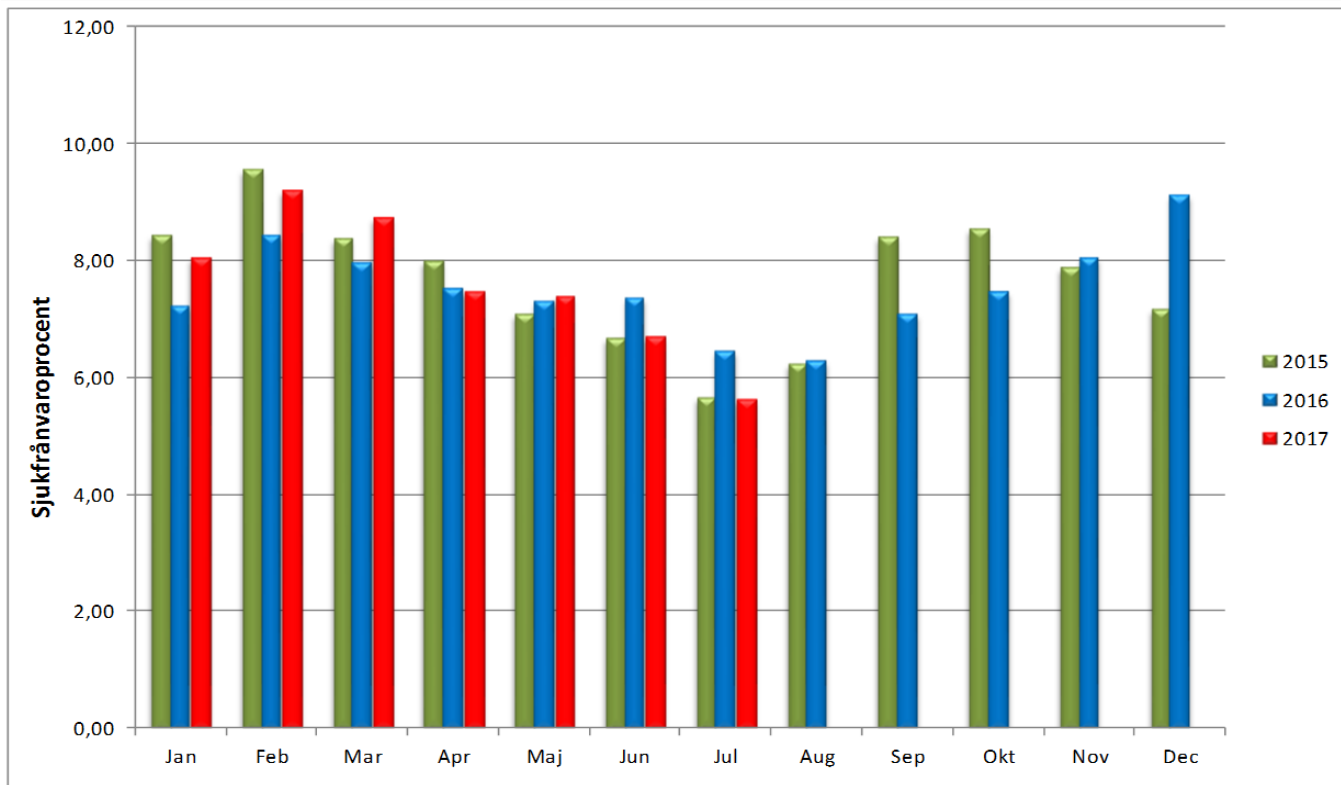

Sjukfrånvaro per månad - Korttid dag 1-14

Kungsholmen SDF totalt

Procent

	Jan	Feb	Mar	Apr	Maj	Jun	Jul	Aug	Sep	Okt	Nov	Dec
2017	2,78	3,67	3,28	2,39	2,37	1,74	1,05					
2016	2,45	3,37	2,75	2,57	2,22	2,08	1,14	1,88	2,70	2,78	2,90	3,37
2015	2,94	3,80	2,87	2,40	2,13	2,13	1,08	1,65	3,06	2,82	2,65	2,08

