

YTA FÖR INNEBANDY/FUTSAL
 YTA FÖR ROLLERDERBY



BET	ANT	ÄNDRINGEN AVSER	DATUM	SIGN
			REV. DATUM	
			SEKRETESS	

UTREDNING
 HAGSÅTRA IP
 BYGGNAD: 01
 PLAN : 01



BESTÄLLARE: FASTIGHETSKONTORET	Tel: 08-588 218 00
P PROJEKTBYRÅN STOCKHOLM AB	Tel: 08-555 495 00
A TENGBOGRUPPEN AB	Tel: 08-412 52 00
K LOOSTRÖM & GELIN KONSTRUKTIONSBYRÅ AB	Tel: 08-755 11 60
E SONNY SVENSON KONSULT AB	Tel: 08-507 260 00
V L.E.B. CONSULT AB	Tel: 08-578 112 00
W L.E.B. CONSULT AB	Tel: 08-578 112 00
M	Tel:
C CEDERVALL ARKITEKTER AB	Tel: 08-548 83 20

PROJEKTNUMMER	RITAD/KONSTR AV	ANLÄGGNINGSNUMMER
DATUM	ANSVARIG	DISCIPLIN

HAGSÅTRA IP, IDROTTSBALL
 PLAN 01

SKALA	RITNINGSNAMN	BET
1:100-A1,1:200-A3	A-4.0.1-0010	

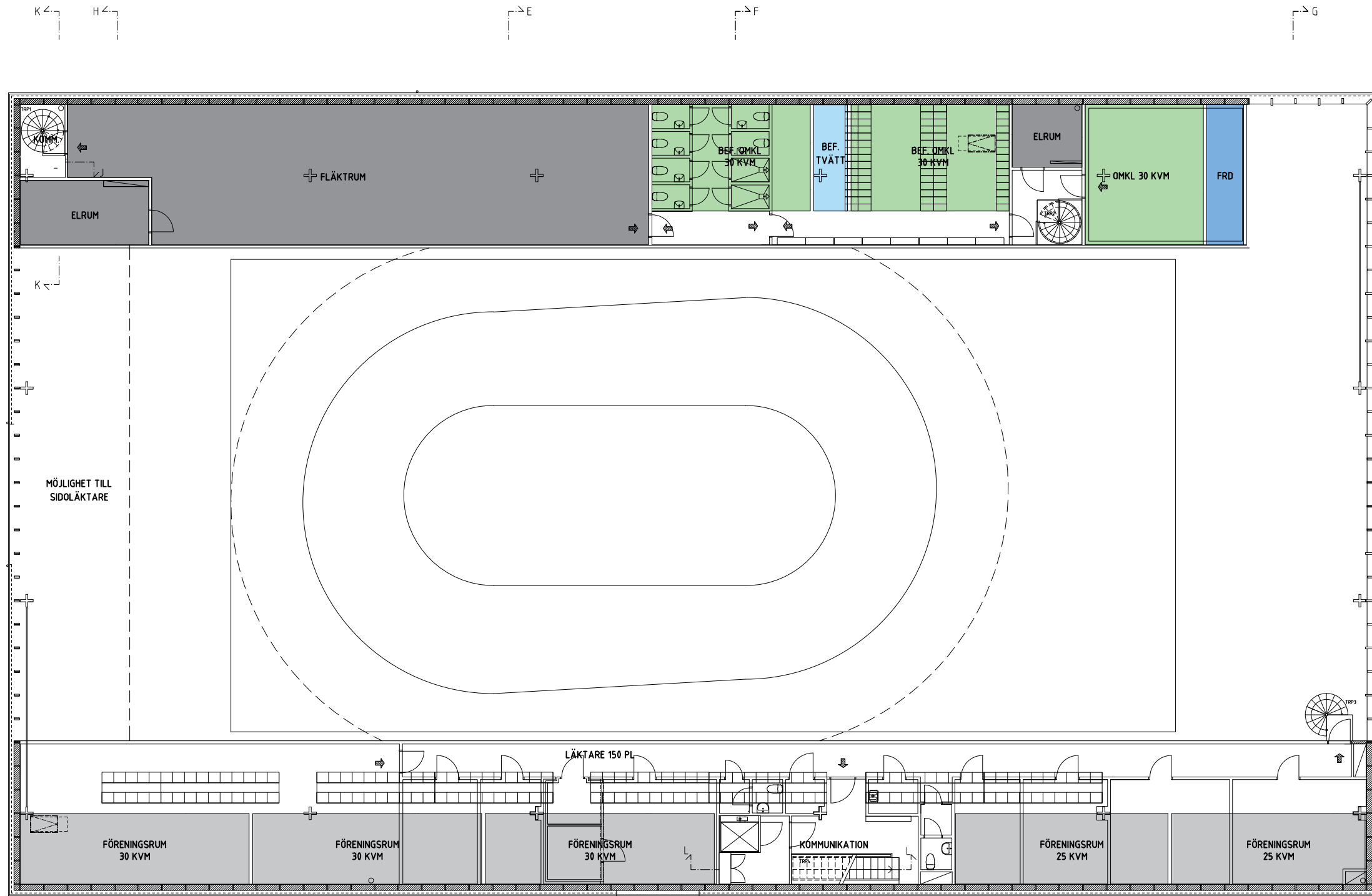

K
H

E
F

G

K

MÖJLIGHET TILL
SIDOLÅKTARE

FÖRENINGSRUM
30 KVM

FÖRENINGSRUM
30 KVM

FÖRENINGSRUM
30 KVM

LÅKTARE 150 PL

KOMMUNIKATION

FÖRENINGSRUM
25 KVM

FÖRENINGSRUM
25 KVM

H

E

F

G



BET	ANT	ÄNDRINGEN AVSER	DATUM	SIGN
			REV. DATUM	
			SEKRETESS	

UTREDNING
HAGSÄTRA IP
BYGGNAD: 01
PLAN : 02



BESTÄLLARE: FASTIGHETSKONTORET	Tel: 08-588 218 00
P PROJEKTBYRÅN STOCKHOLM AB	Tel: 08-555 495 00
A TENGBOBOMGRUPPEN AB	Tel: 08-412 52 00
K LOOSTRÖM & GELIN KONSTRUKTIONSBYRÅ AB	Tel: 08-755 11 60
E SONNY SVENSON KONSULT AB	Tel: 08-507 260 00
V L.E.B. CONSULT AB	Tel: 08-578 112 00
W L.E.B. CONSULT AB	Tel: 08-578 112 00
M	Tel:
C CEDERVALL ARKITEKTER AB	Tel: 08-548 83 20

PROJEKTNUMMER	RITAD/KONSTR AV	ANLÄGGNINGSNUMMER
DATUM	ANSVARIG	DISCIPLIN

HAGSÄTRA IP, IDROTTHALL
PLAN 02

SKALA	RITNINGSNAMN	BET
1:100-A1, 1:200-A3	A-4.0.1-0020	

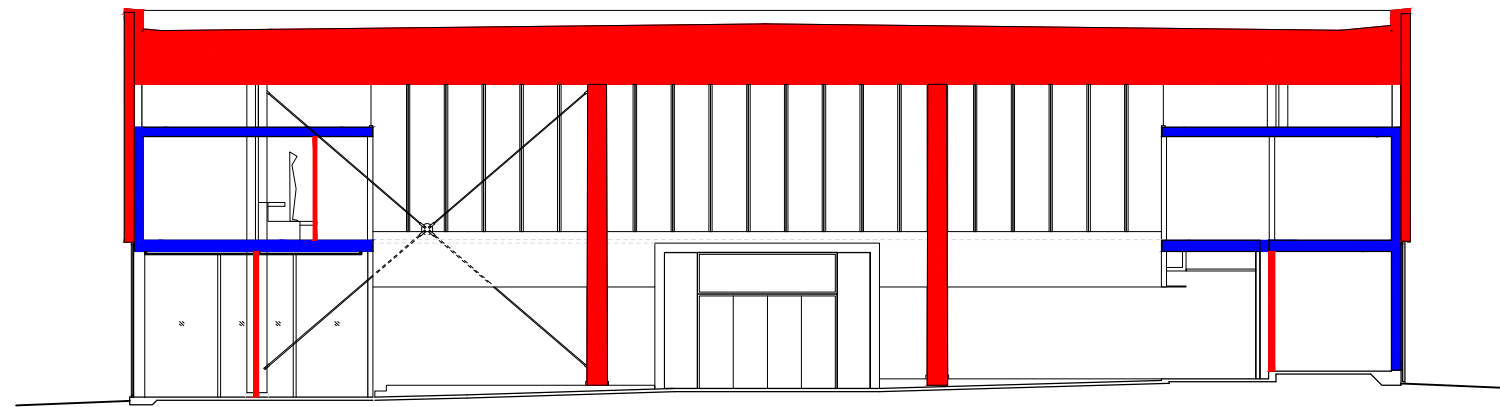

■ BYGGNADSEDLAR SOM UTGÅR
■ BYGGNADSEDLAR SOM BLIR KVAR

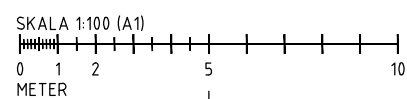

BET	ANT	ÄNDRINGEN AVSER	DATUM	SIGN
			REV. DATUM	
			SEKRETESS	

UTREDNING

HAGSÄTRA IP
BYGGNAD: 01
PLAN : 01



BESTÄLLARE: FASTIGHETSKONTORET	Tel: 08-548 218 00
P PROJEKTBYRÅN STOCKHOLM AB	Tel: 08-255 495 00
A TENGBOGRUPPEN AB	Tel: 08-412 52 00
K LOOSTRÖM & GELIN KONSTRUKTIONSBYRÅ AB	Tel: 08-755 11 60
E SONNY SVENSON KONSULT AB	Tel: 08-507 260 00
V L.E.B. CONSULT AB	Tel: 08-578 112 00
W L.E.B. CONSULT AB	Tel: 08-578 112 00
M	Tel:
C CEDERVALL ARKITEKTER AB	Tel: 08-548 83 20

PROJEKTNUMMER	RITAD/KONSTR AV	ANLÄGGNINGSNUMMER
DATUM	ANSVARIG	DISCIPLIN
2017-06-15		A

HAGSÄTRA IP, IDROTTSBALL
PRINCIPSEKTION

SKALA	RITINGSNAMN	BET
1:100-A1,1:200-A3	A-4.0.2-001	

	ansvarig	uppdagsnr	datum	rev datum
FUNKTIONSPROGRAM	-	-	2017-06-20	-

Utrymme	Specifikation	Mått	Yta	Antal
Sporthallen	Sporthall Fri höjd X m (20,8 x 48 m)	24 x 48	1150 m ²	1
	Yta för Rollerderby	23x33 m	-	
	Yta för Innebandy / Futsal	20x40 m	-	
	Läktare 150 sittplatser		60 m ²	1
	Förråd	4 x 25 m	100 m ²	1

Omklädning	Omklädningsrum ink dusch & RWC	5 x 6 m	30 m ²	4
	Omklädningsrum ink dusch & RWC	4 x 7,5 m	30 m ²	2
	Bef. omklädningsrum plan 2		ca 30 m ²	2
	Flexomklädningsrum m duschplats	3,2 x 4,6 m	15 m ²	1

Personalutrymmen	Kontor	4 x 4 m	16 m ²	1
	Pentry m matplats	4 x 5 m	20 m ²	1
	Personalomklädning m duschplats	4 x 5 m	20 m ²	2
	RWC i personalomklädningsrum	2,3 x 2,3 m	5,3 m ²	2

Entré	Förrum / Avhängning		20 m ²	
	Pentry/ Servering		70 m ²	

Städutr. / WC	Städcentral		20 m ²	
	Städförråd		5 m ²	
	Miljöstation		15 m ²	
	RWC		5,3 m ²	
	WC		1,4 m ²	
	Bef. RWC		6,5 m ²	

	ansvarig	uppdagsnr	datum	rev datum
FUNKTIONSPROGRAM	-	-	2017-06-20	-

Utrymme	Specifikation	Mått	Yta	Antal
Övriga utrymmen	Föreningsrum	3 x 10	30 m ²	3
	Föreningsrum	3 x 8	25 m ²	2
	Yta / Möjlig förrådsyta		40 m ²	
	Bef. Fläktrum		135 m ²	1
	Bef. Elrum		15 m ²	1
	Bef. Elrum		8 m ²	1

Kommentarer till inplacering av program för Idrottshall / RollerDerbyhall

- Det är möjligt att placera in de programareor som finns beskrivna i det programunderlag som erhållits.
- Noteras bör att de två programunderlagen "Måttboken" och "erhållet programutdrag från Stockholms Idrottsförvaltning" inte är helt identiska. I tabellen ovan anges vilka ytor som är inplacerade på planerna.
- Inplaceringen har enbart skett efter ytangivelserna och har inte kontrollerats med faktiska layouten med väggar i planlösning etc. som senare måste planeras in.

Kommentarer på ytorna;

En långsideutgång har tagits bort.

RollerDerby-ytan tar hela golvbredden i anspråk och den yttre zonen kommer gå in något under de utskjutande entresolplanen. Frihöjden under entresolen är ca 2,7 m beroende på hur man lägger grundplattan på den nya platsen.

Inga utåtgående dörrar bör förläggas till de väggar som ligger direkt mot banan. Vi har valt att enbart visa läktare på entresolplanets ena sida. På den andra sidan ligger fläktrummet. Ifall banan förskjuts ytterligare in under entresolplanet går det att få in två rader läktare på en långsida på markplan under ena entresolen. Planen kommer då väldigt nära det utskjutande taket och detta bör beaktas. Vi anser att lösningen med enbart läktare på entresolplan är mest fördelaktig.

Det finns möjlighet till programyta på det bjälklag som bildas av taket på de utrymmen som vi placerat runt huvudentrén. Här är takhöjden högre, ända till uk takstol. Tex. kan kompletterande läktare placeras här. Detta blir då kortsideläktare som iof. inte sågs som optimalt.

	ansvarig	uppdagsnr	datum	rev datum
FUNKTIONSPROGRAM	-	-	2017-06-20	-

Kommentarer i förhållande till kvarvarande konstruktion.

I bifogad sektion har vi markerat de delar som utgår i och med att de 8 pelarna inte kan finnas med i programmet. Det är i princip hela stommen samt taket. Som påpekat tidigare är det just stommen och taket som är den del som definitivt är möjlig att bevara vid en flytt av konstruktionen.

I sektionen har vi markerat de 8 borttagna pelarna, takstolarnas primär- och sekundärbalkar i båda riktningar, taket med isolering samt att den bärande hjärtväggen längst med långsidorna under entresolen pga planlösningen så gott som överallt behöver tas bort och ersättas av pelare. I denna byggnadsdel ligger även ett antal tvärväggar med stagande funktion som även de antagligen måste ersättas på nya lägen.

Utöver detta, oavsett var återanvändning sker, behöver det höga glaspartiet utgå, sidoentreer justeras i höjd, kanalplasten kan vara problematisk att demontera/återanvända (det går kanske men måste undersökas) och entreboxarna i corten måste antagligen omarbetas för ny placering.

-