



Sema Rhawi  
sema.rhawi@varmdo.se  
08-570 480 73  
Bygglovhandläggare

## Tjänsteskrivelse

### SKENORA 1:59: Bygglov för nybyggnad av huvudbyggnad och komplementbyggnader och rivning av huvudbyggnad och komplementbyggnader

#### Förslag till beslut

Bygg-, miljö- och hälsoskyddsnämnden beslutar att

1. bevilja bygglov för huvudbyggnad och komplementbyggnader
2. bevilja rivning av huvudbyggnad och komplementbyggnader
3. godta byggherrens förslag till kontrollansvarig  
Per Olsson, SC0991-13
4. ta ut avgift om 42 021 kronor. Faktura skickas separat.
5. avgiften ska betalas även om beslutet överklagas.

#### Stöd för beslut

Beslutet är fattat med stöd av 9 kap. 31 § plan- och bygglagen 2010:900 (PBL).

Den kontrollansvarige är certifierad enligt 10 kap. 9 § PBL.

Kommunfullmäktige antog vid sammanträde 2016-10-03 §188 punkt 9, en taxa för beslut enligt PBL.

Delegaten har enligt gällande delegationsordning rätt att för nämndens räkning ta beslut.

#### Beslutsunderlag

Fasad-, plan- och sektionsritning för huvudbyggnad, 2018-01-16

Fasad-, plan- och sektionsritning för komplementbyggnad, garage och bostadsdel, 2018-01-16

Fasad-, plan- och sektionsritning för komplementbyggnad, bad och vinterträdgård, 2018-01-16

Fasad-, plan- och sektionsritning för komplementbyggnad, gästhus, 2018-01-16  
Fasad-, plan- och sektionsritning för komplementbyggnad, växthus, 2018-01-16  
Fasad-, plan- och sektionsritning för komplementbyggnad, sjöbod, 2018-01-16

## Samråd och startbesked

Åtgärden får inte påbörjas förrän bygg-, miljö- och hälsoskyddsnämnden lämnat ett startbesked enligt 10 kap. 3 § PBL. Påbörjas åtgärden utan startbesked kommer en sanktionsavgift att tas ut med stöd av 9 kap. plan- och byggförordningen 2011:338 (PBF).

Tekniskt samråd krävs i detta ärende. Handlingar som skall skickas in i förväg för att tekniskt samråd ska kunna ske och för att startbesked ska beslutas är konstruktionsritningar samt förslag till kontrollplan. Beroende på åtgärdens komplexitet kan även andra handlingar, exempelvis beräkning av förväntad energianvändning, komma att krävas.

Efter det att ni lämnat in erforderliga handlingar, är det ni, som byggherre, som ansvarar för att boka tid för tekniskt samråd med kommunens byggnadsinspektör. Tiden bokas av er kontrollansvarig. Handlingar och tidsbokning för tekniskt samråd skickas till [inspektor@varmdo.se](mailto:inspektor@varmdo.se).

## Ärendet

Ansökan avser bygglov för nybyggnad av huvudbyggnad om 215 kvm byggnadsarea (BYA) med en bruttoarea (BTA) om 553 kvm och 117 kvm OPA.

Ansökan avser bygglov för nybyggnad av komplementbyggnad, garage och bostadsdel om 95 kvm byggnadsarea (BYA) med en bruttoarea (BTA) om 130 kvm och 0 kvm OPA.

Ansökan avser bygglov för nybyggnad av komplementbyggnad, bad och vinterträdgård om 142 kvm byggnadsarea (BYA) med en bruttoarea (BTA) om 317 kvm och 0 kvm OPA.

Ansökan avser bygglov för nybyggnad av komplementbyggnad, gästhus om 49 kvm byggnadsarea (BYA) med en bruttoarea (BTA) om 49 kvm och 0 kvm OPA.

Ansökan avser bygglov för nybyggnad av komplementbyggnad, växthus om 21 kvm byggnadsarea (BYA) med en bruttoarea (BTA) om 21 kvm och 0 kvm OPA.

Ansökan avser bygglov för nybyggnad av komplementbyggnad, sjöbod om 39 kvm byggnadsarea (BYA) med en bruttoarea (BTA) om 39 kvm och 0 kvm.

Installation av eldstad och rökkanal i huvudbyggnad.

Ansökan avser rivning av samtliga komplementbyggnader och huvudbyggnad.

Ansökan avser markåtgärder.

## Förutsättningar

Fastighetens tomtareal är 31 000 kvm landareal och 0 kvm vattenareal.

Fastigheten är bebyggd med huvudbyggnad och komplementbyggnader.

### *Plan*

Fastigheten är inte planlagd.

### *Strandskydd*

För fastigheten gäller 300 meter strandskydd. Dispens är sökt och beviljad 2018-02-22 med BMH 790. Beslut om strandskyddsdispens har vunnit laga kraft.

### *Platsbesök*

Besök på fastigheten har företagits 2017-12-29.

### *Ansökan om avloppsinstallation*

Sökande har inkommit med en ansökan om avloppsinstallation, ärendenummer: MEA.2018.1030.

## Yttranden

Berörda sakägare har beretts tillfälle att yttra sig över ansökan eftersom åtgärden är en sådan åtgärd som avses i 9 kap. 31 § PBL.

Inga synpunkter på avvikelser har framförts.

Ägare till fastigheten Skenora 1:130 har inte framfört några synpunkter.

Ägare till fastigheten Skenora 1:12 (2/2) har inte inkommit med svar.

Ägare till fastigheten Skenora 1:58 har inte inkommit med svar.

Ärendet har remitterats till miljöenheten.

Miljöenheten har inte något att erinra mot föreslagen anläggning avseende enskilt avlopp.

Miljöenheten har framfört att det är viktigt att råvattnet har en god kvalitet för att en avsaltningsanläggning ska fungera optimalt. Den tekniska möjligheten till avsaltning kan periodvis bli begränsad eftersom kvaliteten på havsvatten kan variera som en följd av algblomningar, temperaturförändringar eller grumling. Filter och intag kan bli igensatta och kräver därför täta kontroller. Vid större algblomningar finns risk för att algtoxiner passerar genom membranfiltren i en avsaltningsanläggning, vilket kan innebära att vattnet inte blir lämpligt att använda som livsmedel. Däremot kan parallella system med avsaltat havsvatten för bad-, disk- och tvättvatten och grundvatten från brunn för dricksvatten och matlagning vara ett alternativ.

Fastigheten befinner sig inom ett område som enligt "Utredning av grundvattentillgång i Värmdö kommun" (Svensk ekologikonsult AB, 2015) har en god vattentillgång (501-1000 liter/dygn) samt en hållbar nyttjandegrad av

grundvattenbudgeten (20-40 %). Enheten för små avlopp bedömer utifrån denna undersökning att grundvatten ska användas som dricksvattenförsörjning och att avsaltningsanläggning kan användas för övrig vattenförbrukning.

## Bygg-, miljö- och hälsoskyddsnämndens bedömning

Ärendet avser rivning av samtliga byggnader på fastigheten.

Ärendet avser nybyggnad av:

- huvudbyggnad
- komplementbyggnad, garage och bostadsdel
- komplementbyggnad, bad och vinterträdgård
- komplementbyggnad, gästhus
- komplementbyggnad, växthus
- komplementbyggnad, sjöbod

Ärendet avser installation av eldstad och rökkanal i huvudbyggnad.

Ärendet avser även markåtgärder enligt redovisade handlingar.

Ansökan bedöms därmed uppfylla kraven för bygglov i 2 kap 6 § första stycket 1 och 5, 6 § tredje stycket, 8 och 9 § och 8 kap. 1-3, 6, 7, 9-13, 17 och 18 § PBL.

Ansökan bedöms därmed uppfylla kraven för bygglov enligt 9 kap. 31 § PBL.

## Information och upplysningar

Beslutet vinner laga kraft fyra veckor efter det datum då det kungjorts i Post- och Inrikes Tidningar, och tre veckor efter det att berörd sakägare delgivits såvida det inte överklagas.

Byggherre är den som för egen räkning utför eller låter utföra projekterings-, byggnads-, rivnings- eller markarbeten. Byggherren ska se till att åtgärderna genomförs i enlighet med de krav som gäller enligt PBL eller föreskrifter eller beslut som har meddelats med stöd av lagen. Om åtgärden är lov- eller anmälningspliktig, ska byggherren se till att den kontrolleras enligt den kontrollplan som byggnadsnämnden fastställer i startbeskedet. Om åtgärden kräver tillstånd eller dispenser från andra myndigheter, ansvarar byggherren för att sådana inhämtas.

Byggnaden får inte tas i bruk innan den har anslutits till en av kommunen godkänd avloppsanläggning.

Om föroreningar (ex oljeföroreningar i mark) påträffas ska arbetet avbrytas och föroreningen anmälas till bygg- och miljöavdelningen.

Byggherren uppmärksammas på att åtgärden inte får utföras på område som omfattas av servitut eller ledningsrätt.

I detta ärende krävs utstakning och lägeskontroll. Behörighet krävs. Kostnaderna för lägeskontroll debiteras separat om den utförs av kommunens Kart- och GIS enhet.

Byggherren ansvarar för lokalt omhändertagande av dagvatten (LOD). Avledning av dagvatten och dräneringsvatten ska ske på sådant sätt att inte olägenheter uppstår för intilliggande fastigheter.

Bygglov upphör att gälla om åtgärden inte har påbörjats inom två år och avslutats inom fem år från dagen då beslutet vann laga kraft.

För start- och slutbesked debiteras separat efter det att samråd för respektive besked hållits.

Om fastigheten omfattas av områdesbestämmelser kan ytterligare avgift komma att utgå. För mer information om sådan avgift, kontakta samhällsbyggnadskontorets planenhet, 08-570 470 00 (vxl).

Detta beslut kan överklagas till Länsstyrelsen i Stockholms län.

BYGG-, MILJÖ- OCH HÄLSOSKYDDSNÄMNDEN

#### Sändlista:

Delges beslut med post

Sökande

Fastighetsägare

Delges beslut via e-post

Ombud, [petra@gipparkitektur.se](mailto:petra@gipparkitektur.se)

Kopia för kännedom (e-post)

Kontrollansvarig, [per@pobyggkonsult.se](mailto:per@pobyggkonsult.se)

Meddelande om kungörelse

Sakägare, rågrannar som inte har haft invändningar

Kungörelse i Post- och inrikestidningar

## Information om hur du överklagar bygg-, miljö- och hälsoskydds nämndens beslut

Detta beslut kan överklagas till Länsstyrelsen i Stockholms län.

### Tid för överklagande

Bygg-, miljö- och hälsoskydds nämnden måste ha fått din skriftliga överklagan inom tre veckor från den dag du fick del av beslutet, annars kan ditt överklagande inte tas upp för prövning.

Om du tagit del av beslutet genom kungörelse i post- och inrikes tidningar ska ditt överklagande ha inkommit till bygg-, miljö- och hälsoskydds nämnden senast 4 veckor efter att det har kungjorts.

### Hur du utformar sitt överklagande mm

I skrivelsen med överklagandet ska du;

- Tala om vilket beslut du överklagar, uppge beslutsnummer/paragraf i protokollet och diarienummer
- Ange varför du anser att beslutet är felaktigt
- Redogöra för hur du vill att beslutet ska ändras

Du kan givetvis anlita ombud som sköter överklagandet åt dig, glöm då inte att du måste bifoga en fullmakt.

### Övriga handlingar

Om du har handlingar eller annat som du anser stöder din ståndpunkt i ärendet så bör du bifoga dessa.

### Underteckna överklagandet

Din skrivelse med överklagandet ska undertecknas och namnteckningen förtydligas. Uppge även dina kontaktuppgifter och postadress.

### Var ska överklagandet lämnas/skickas?

Din skrivelse med överklagandet ska inlämnas/skickas till bygg-, miljö- och hälsoskydds nämnden i Värmdö kommun, se adress nedan.

Länsstyrelsen i Stockholms län  
via Värmdö kommun  
Bygg-, miljö- och hälsoskydds nämnden  
134 81 GUSTAVSBERG



Ankom: 2018-03-27 Arende: BYGG.2017.5761 Handling: 1905659





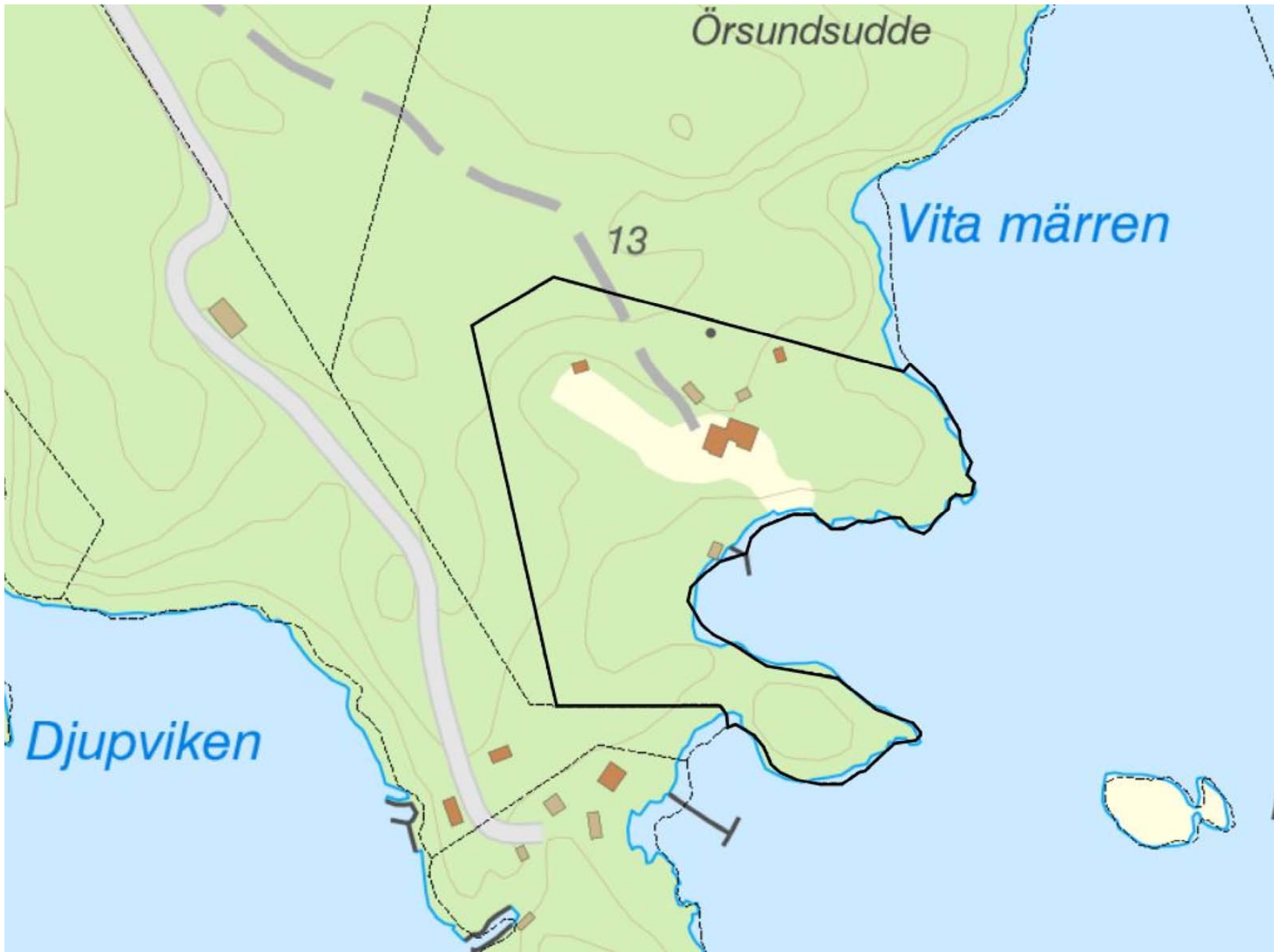





SKENORA  
1:59



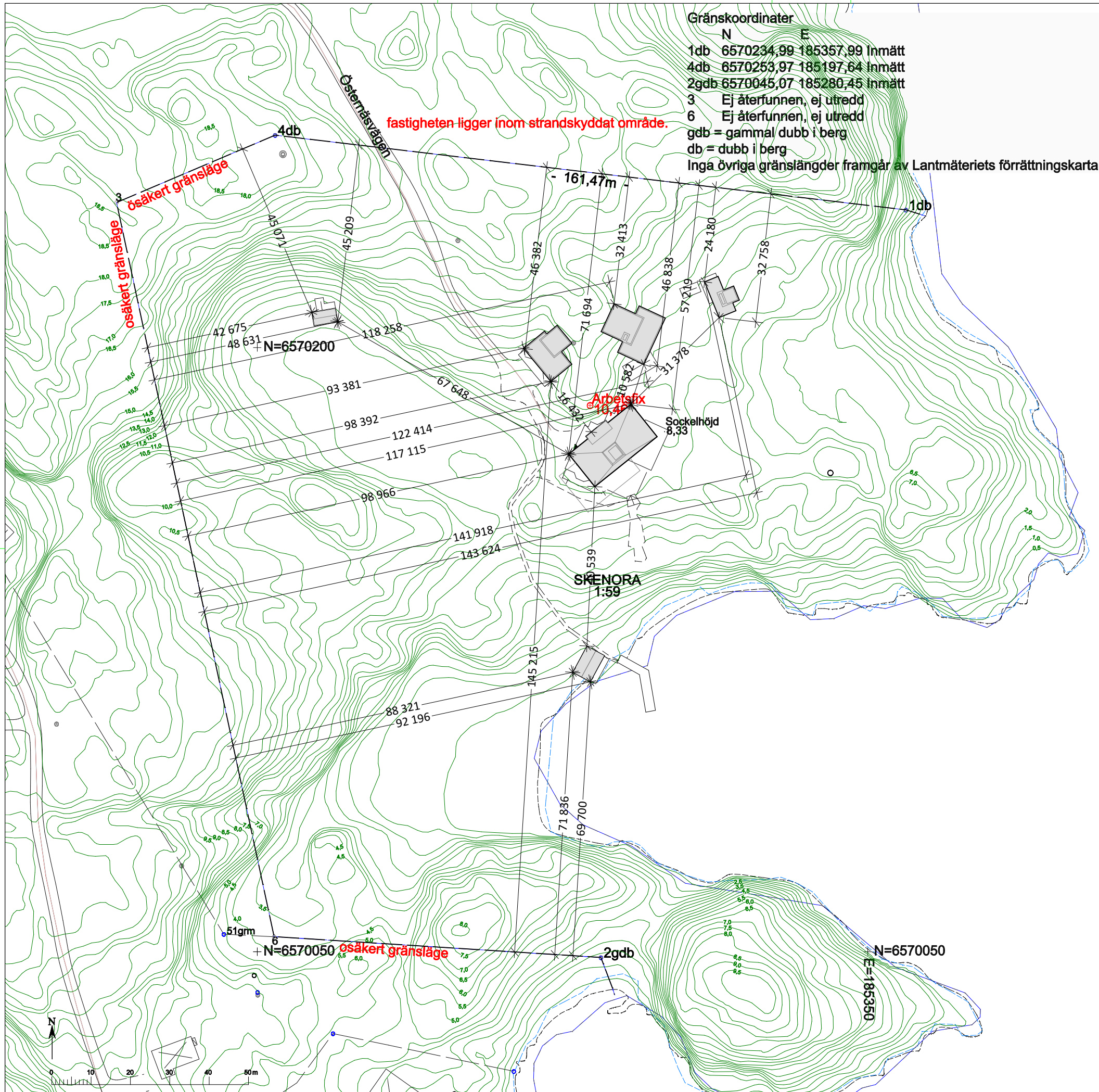

Gränskoordinater  
 N E  
 1db 6570234,99 185357,99 Inmätt  
 4db 6570253,97 185197,64 Inmätt  
 2gdb 6570045,07 185280,45 Inmätt  
 3 Ej återfunnen, ej utredd  
 6 Ej återfunnen, ej utredd  
 gdb = gammal dubb i berg  
 db = dubb i berg  
 Inga övriga gränslängder framgår av Lantmäteriets förrättningskarta.

fastigheten ligger inom strandskyddat område.

## Nybyggnadskarta

över Östernäsvägen 102

### Skenora 1:59

Dnr. 2017TEN/0086- 14

Koordinatsystem

Skala 1:1000 A3

Plan: Sweref 99 18 00

Planer -

Höjd: RH2000

Fastighetens areal:

Landarea 31110 m<sup>2</sup>

Andel i Skenora GA:3

**OBS!**  
 Gränspunkter 1db, 2gdb och 4db har jag hittat och inmätt.  
 Om bestämning av osäkra fastighetsgränser och gränspunkter krävs  
 hänvisas till Lantmäteriet, 0771-63 63 63, lm.se

Arbetsfix + 10,46m röd markering på berg.

Ritad  
 2017-06-22

Godkänd

Demba Njie

Malin Sträng

Kartan får ej förvanskas

Information om kommunalt vatten och avlopp  
 Fastigheten ligger utanför Värmdö Kommuns  
 verksamhetsområde för vatten och spillvattenledningar.

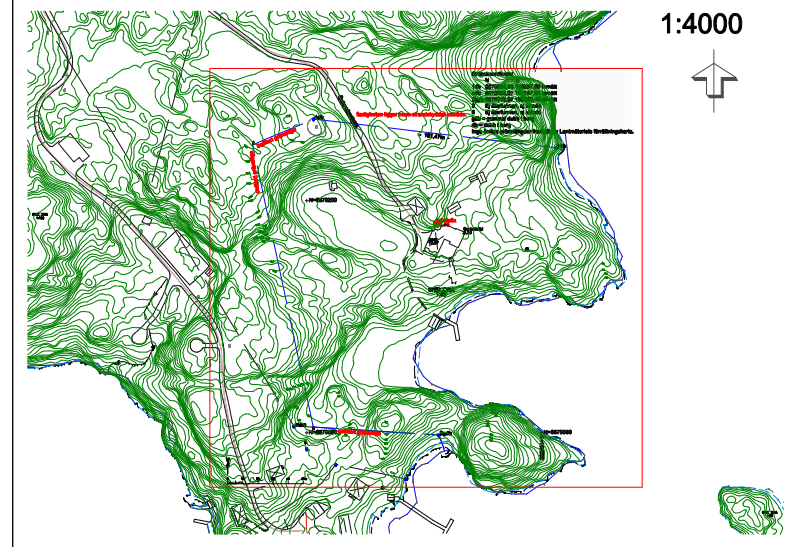



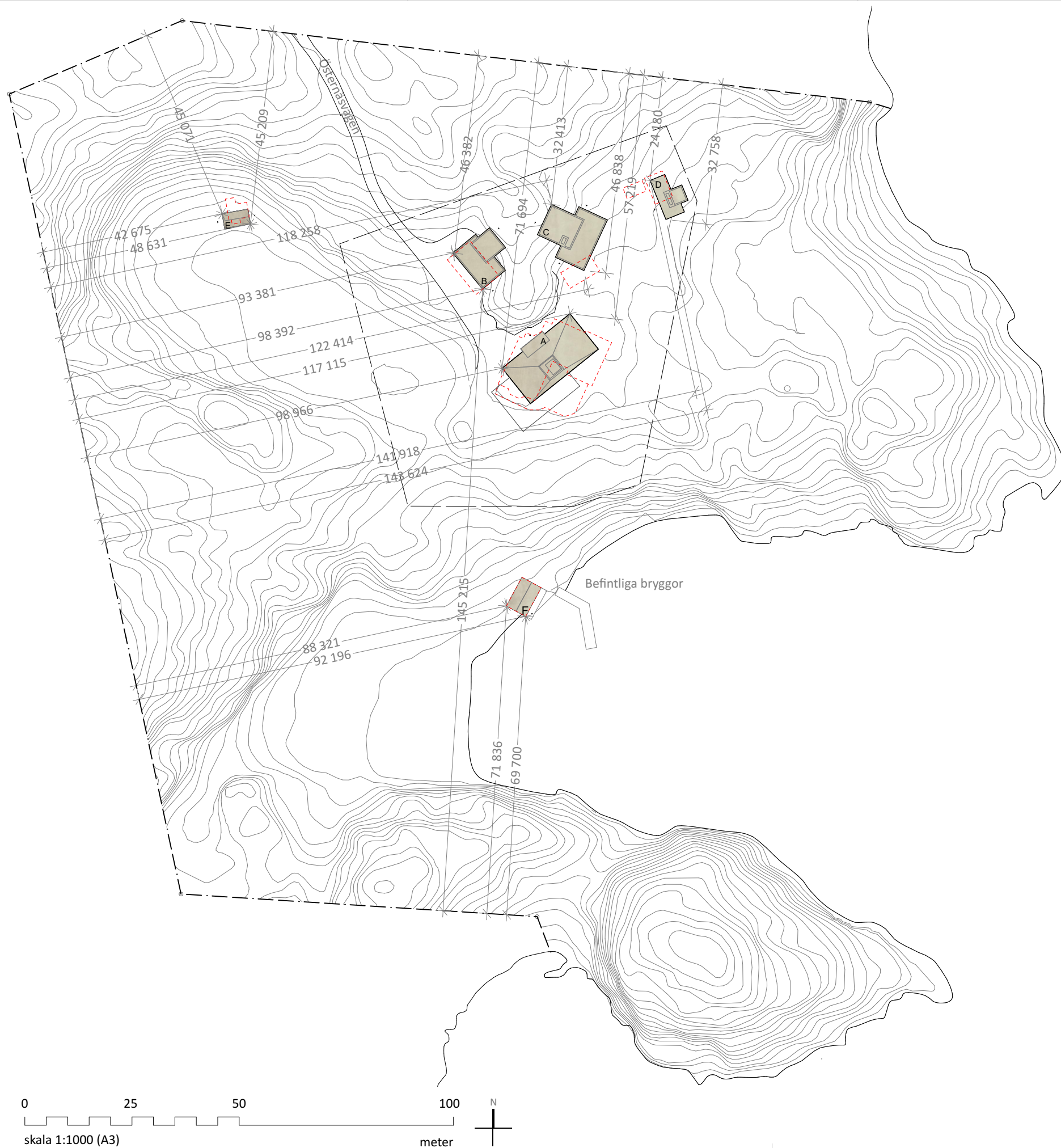

**FÖRKLARINGAR**  
Samtliga mått i mm  
Plushöjder i meter

- Befintliga byggnader
- . - . - . - Fastighetsgräns
- Tomtplatsavgränsning

**BESKRIVNING**  
Befintliga byggnader rivs.

- A Huvudbyggnad
- B Garage med bostadsdel
- C Bad och Vinterträdgård
- D Gästhus
- E Växthus
- F Sjöbod

BET	ANT	ÄNDRINGEN AVSER	DATUM	SIGN
<b>BYGGLOVSHANDLING</b>				
<b>ÖVIKEN</b>				
VÄRMDÖ SKENORA 1:59				
Östernäsvägen 102 134 65 Ingarö				
<input checked="" type="checkbox"/>	A	petra gipp arkitektur ab	+ 46 (8) 640 42 11	
<input type="checkbox"/>	K	astadien byggkonsult ab	+ 46 (8) 652 06 60	
<input type="checkbox"/>	V	TQI Consult VVS ab	+ 46 (8) 567 021 37	
<input type="checkbox"/>	E	tyréns ab	+ 46 010 452 35 45	
<input type="checkbox"/>	L	land arkitektur ab	+ 46 (8) 410 608 72	
<input type="checkbox"/>	B	brandkonsulten ab	+ 46 (8) 505 344 25	
UPPDRAG NR	RITAD AV		HANDLÄGGARE	
	OT		OT	
DATUM	ANSVARIG	FASTSTÄLLD		
20180116	PG			
Situationsplan				
SKALA	NUMMER		BET	
A3 SKALA 1:1000 A1 SKALA 1:500	A 01			



**FÖRKLARINGAR**  
 Samtliga mått i mm  
 Plushöjder i meter

- - - - - Befintliga byggnader
- · - · - Fastighetsgräns
- — — — — Tomtplatsavgränsning
- - - - - Ändrade höjdkurvor

**BESKRIVNING**

Befintliga byggnader rivs.

A Huvudbyggnad

B Garage och bostadsdel

C Bad och vinterträdgård

D Gästhus

E Växthus

F Sjöbod

UK: Utekök platsgjutes med betong med vit cement.  
 Mått: 600 x 4000 x 900

KM: Kallmur

BET	ANT	ÄNDRINGEN AVSER	DATUM	SIGN
-----	-----	-----------------	-------	------

**BYGGLOVSHANDLING**

**ÖVIKEN**

VÄRMDÖ SKENORA 1:59  
 Östernäsvägen 102 134 65 Ingarö

<input checked="" type="checkbox"/> A	petra gipp arkitektur ab	+ 46 (8) 640 42 11
<input type="checkbox"/> K	astadien byggkonsult ab	+ 46 (8) 652 06 60
<input type="checkbox"/> V	TQI Consult VVS ab	+ 46 (8) 567 021 37
<input type="checkbox"/> E	tyréns ab	+ 46 010 452 35 45
<input type="checkbox"/> L	land arkitektur ab	+ 46 (8) 410 608 72
<input type="checkbox"/> B	brandkonsulten ab	+ 46 (8) 505 344 25

UPPDRAG NR	RITAD AV	HANDLÄGGARE
20180116	OT	OT
DATUM	ANSVARIG	FASTSTÄLLD
20180116	PG	

Situationsplan		
SKALA	NUMMER	BET
A3 SKALA 1:500 A1 SKALA 1:250	A 02	

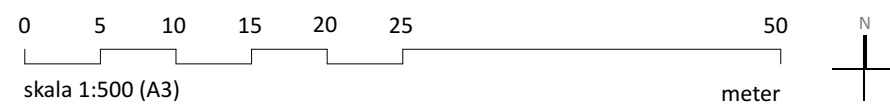

**FÖRKLARINGAR**  
Samtliga mått i mm  
Plushöjder i meter

- DM: Diskmaskin
- H: Högskap
- K/F: Kyl/Frysåp
- ST: Städ
- TS: Torkåp

**AREOR HUVUDBYGGNAD TOTALT**

- BYA: 215,2 m<sup>2</sup>
- BTA: 552,9 m<sup>2</sup>
- OPA: 116,9 m<sup>2</sup>

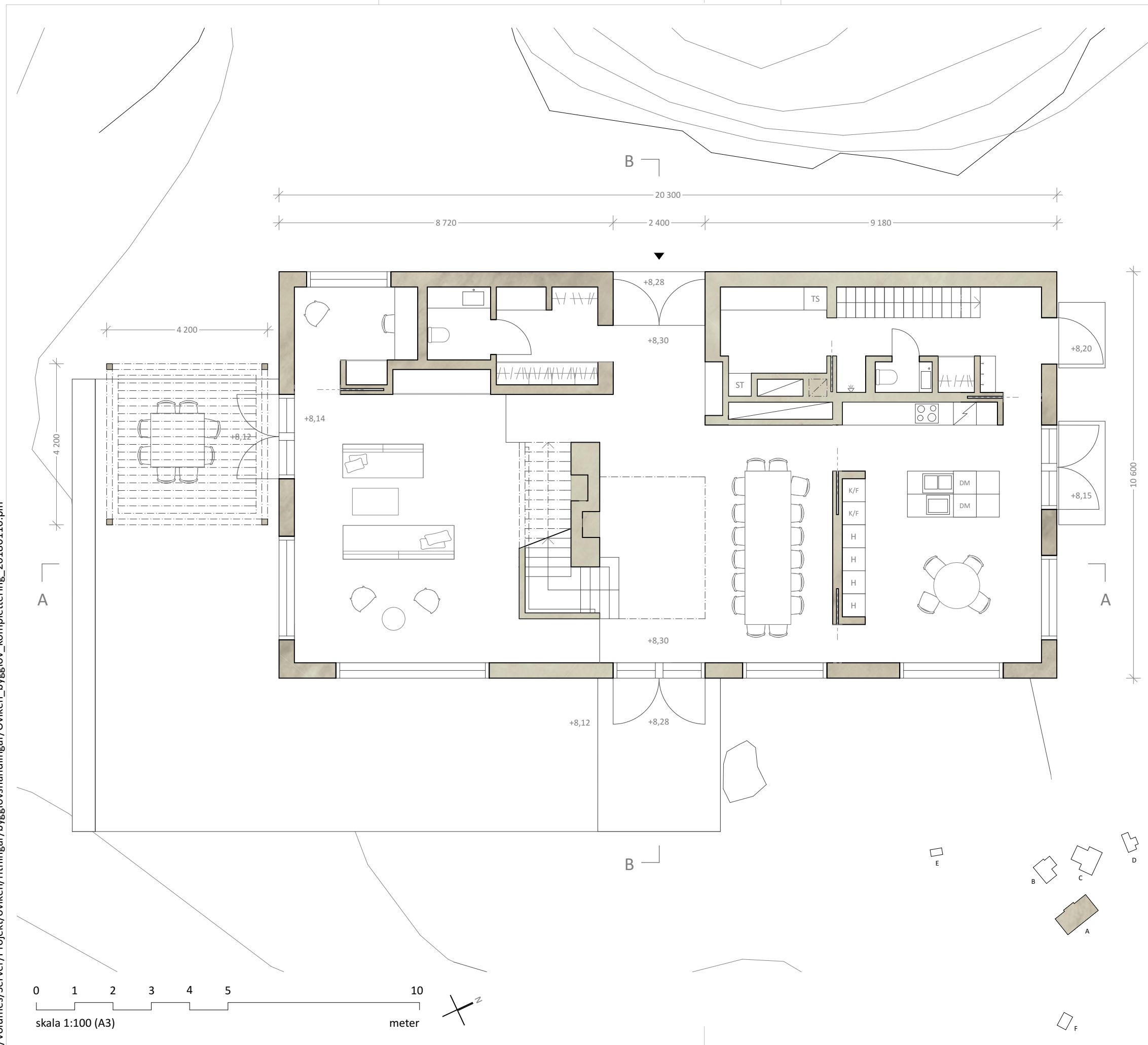

BET	ANT	ÄNDRINGEN AVSER	DATUM	SIGN
<b>BYGGLOVSHANDLING</b>				
<b>ÖVIKEN</b>				
VÄRMDÖ SKENORA 1:59				
Östernäsvägen 102 134 65 Ingarö				
<input checked="" type="checkbox"/> A	petra gipp arkitektur ab	+ 46 (8) 640 42 11		
<input type="checkbox"/> K	astadien byggkonsult ab	+ 46 (8) 652 06 60		
<input type="checkbox"/> V	TQI Consult VVS ab	+46 (8) 567 021 37		
<input type="checkbox"/> E	tyréns ab	+ 46 010 452 35 45		
<input type="checkbox"/> L	land arkitektur ab	+ 46 (8) 410 608 72		
<input type="checkbox"/> B	brandkonsulten ab	+ 46 (8) 505 344 25		
UPPDRAG NR	RITAD AV	HANDLÄGGARE		
	OT	OT		
DATUM	ANSVARIG	FASTSTÄLLD		
20180116	PG			
<b>Huvudbyggnad Entréplan</b>				
SKALA	NUMMER	BET		
A3 SKALA 1:100 A1 SKALA 1:50	A 03			

**FÖRKLARINGAR**  
 Samtliga mått i mm  
 Plushöjder i meter

UL: Uppstigningslucka i tak

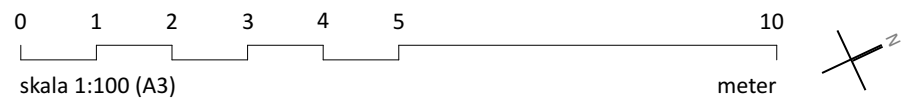
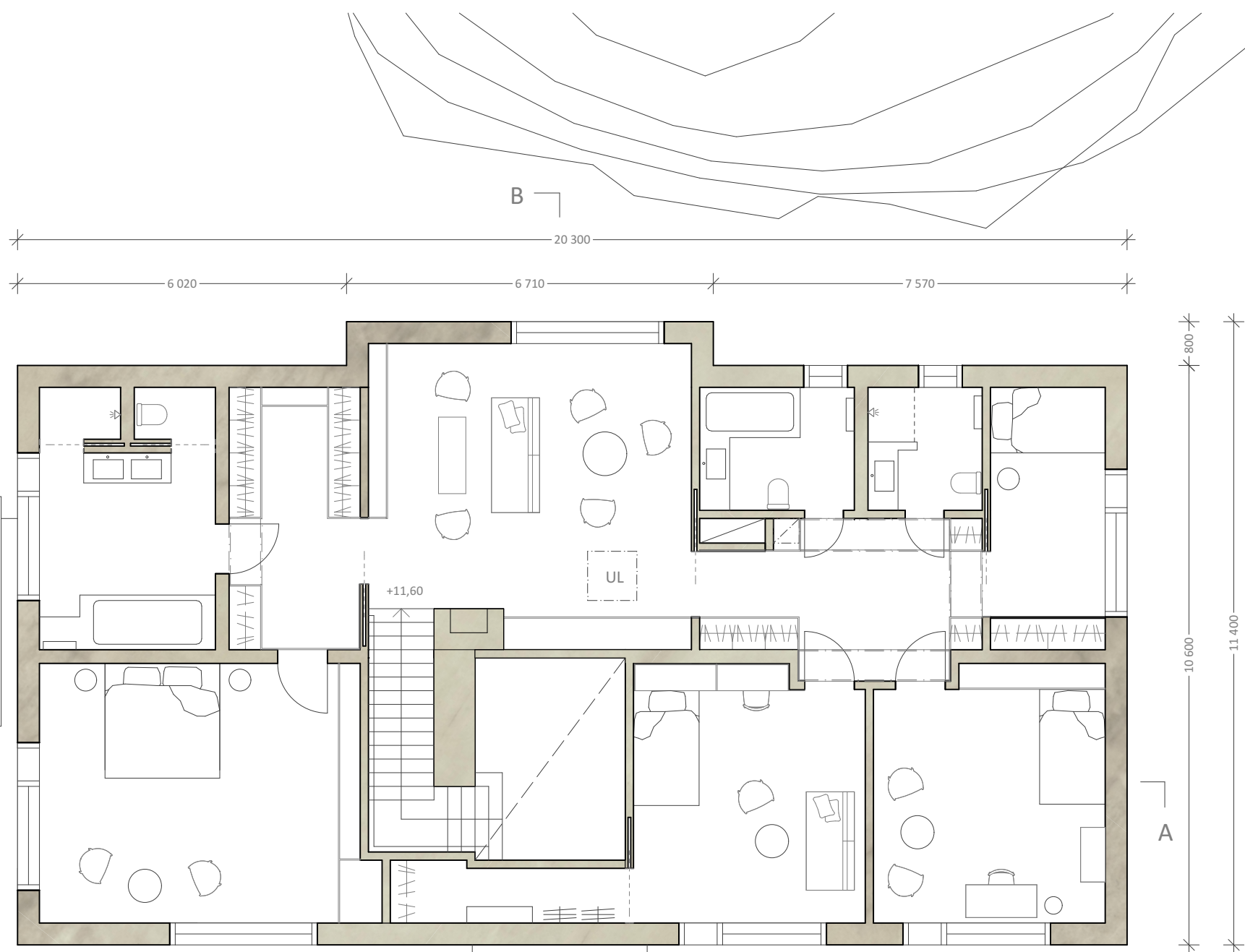

BET	ANT	ÄNDRINGEN AVSER	DATUM	SIGN
<b>BYGGLOVSHANDLING</b>				
<b>ÖVIKEN</b>				
VÄRMDÖ SKENORA 1:59				
Östernäsvägen 102 134 65 Ingarö				
<input checked="" type="checkbox"/> A		petra gipp arkitektur ab		+ 46 (8) 640 42 11
<input type="checkbox"/> K		astadien byggkonsult ab		+ 46 (8) 652 06 60
<input type="checkbox"/> V		TQI Consult VVS ab		+46 (8) 567 021 37
<input type="checkbox"/> E		tyréns ab		+ 46 010 452 35 45
<input type="checkbox"/> L		land arkitektur ab		+ 46 (8) 410 608 72
<input type="checkbox"/> B		brandkonsulten ab		+ 46 (8) 505 344 25
UPPDRAG NR	RITAD AV	HANDLÄGGARE		
	OT	OT		
DATUM	ANSVARIG	FASTSTÄLLD		
20180116	PG			
<b>Huvudbyggnad Plan 1</b>				
SKALA	NUMMER	BET		
A3 SKALA 1:100 A1 SKALA 1:50	A 04			



**FÖRKLARINGAR**  
 Samtliga mått i mm  
 Plushöjder i meter

- G: Garderob
- K/F: Kyl/Frysåp
- ST: Städ
- TS: Torkåp
- KM: Kombimåskin
- TM: Tvåttmaskin
- VS: Vapensåp

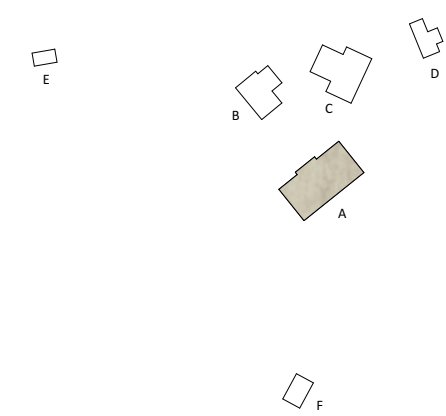
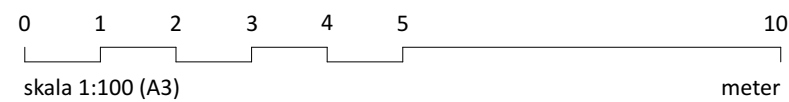
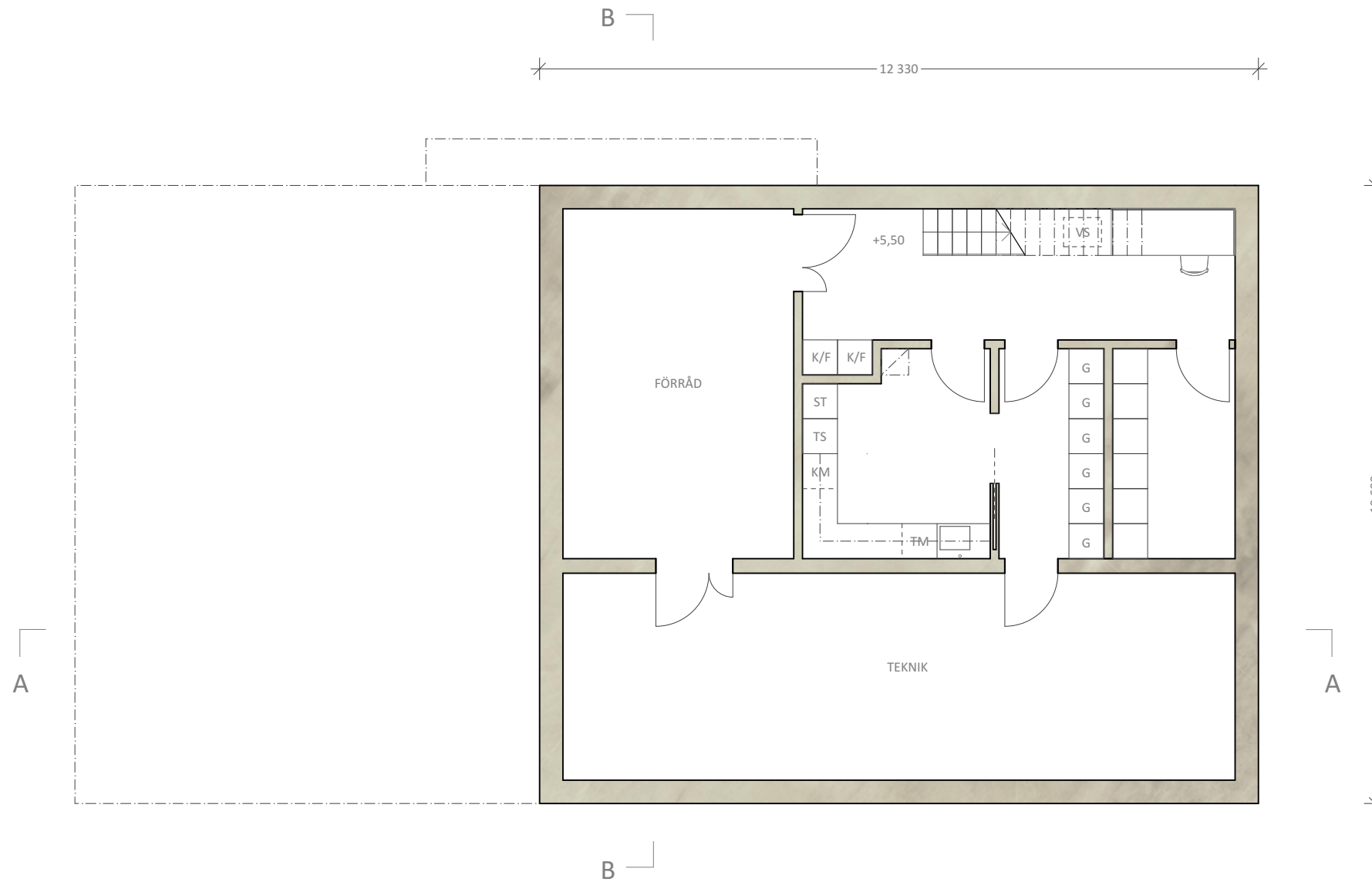

BET	ANT	ÄNDRINGEN AVSER	DATUM	SIGN
<b>BYGGLOVSHANDLING</b>				
<b>ÖVIKEN</b>				
VÄRMDÖ SKENORA 1:59				
Östernåsvågen 102 134 65 Ingarö				
<input checked="" type="checkbox"/>	A	petra gipp arkitektur ab	+ 46 (8) 640 42 11	
<input type="checkbox"/>	K	astadien byggkonsult ab	+ 46 (8) 652 06 60	
<input type="checkbox"/>	V	TQI Consult VVS ab	+46 (8) 567 021 37	
<input type="checkbox"/>	E	tyréns ab	+ 46 010 452 35 45	
<input type="checkbox"/>	L	land arkitektur ab	+ 46 (8) 410 608 72	
<input type="checkbox"/>	B	brandkonsulten ab	+ 46 (8) 505 344 25	
UPPDRAG NR	RITAD AV	HANDLÅGGÅRE		
	OT	OT		
DATUM	ANSVARIG	FASTSTÅLLD		
20180116	PG			
<b>Huvudbyggnad Plan-1</b>				
SKALA	NUMMER	BET		
A3 SKALA 1:100 A1 SKALA 1:50	A 05			

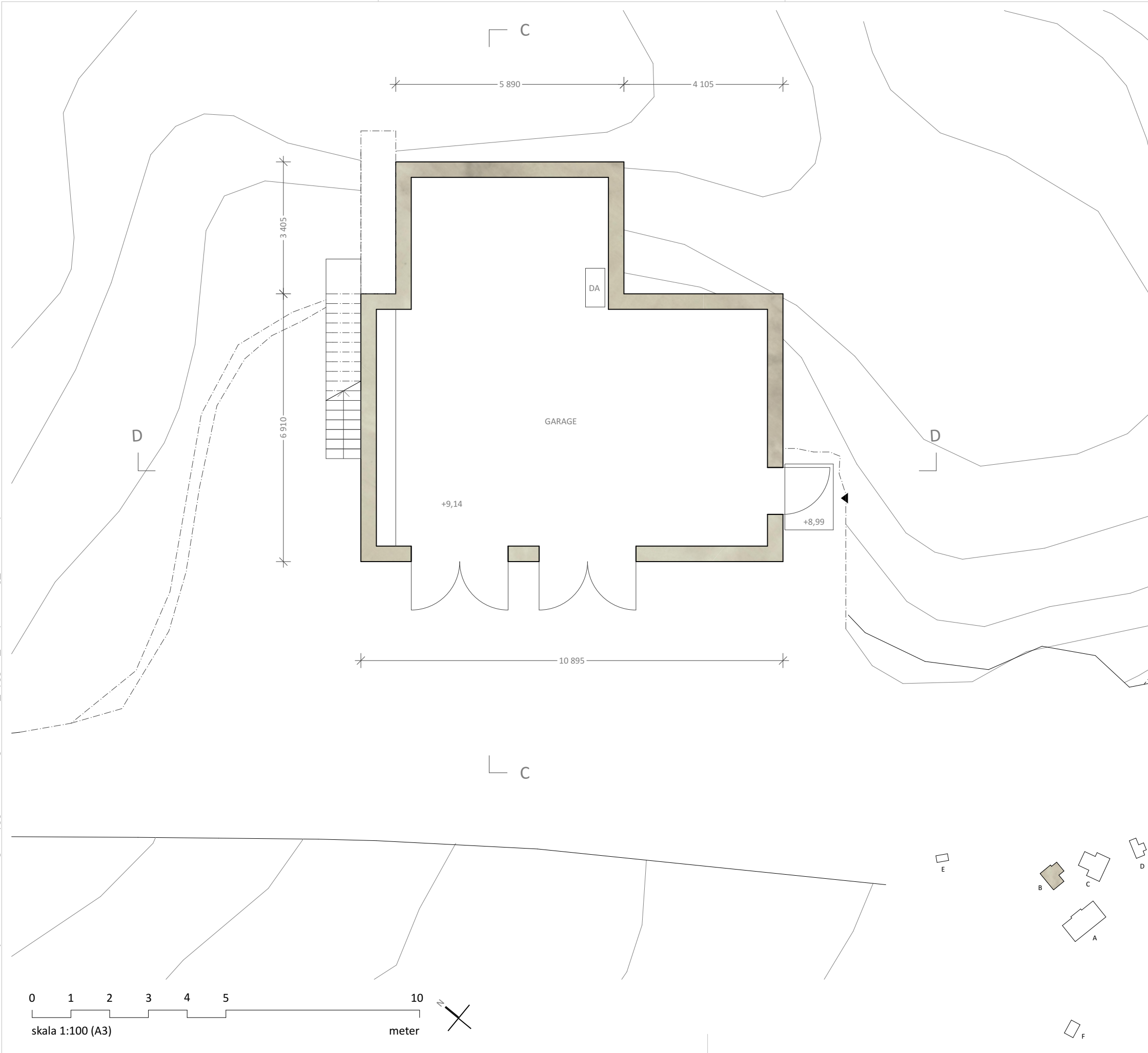

**FÖRKLARINGAR**  
 Samtliga mått i mm  
 Plushöjder i meter

----- Ändrade höjdkurvor

DA: Diesellaggregat

AREOR GARAGE TOTALT

BYA: 95,3 m<sup>2</sup>

BTA: 129,8 m<sup>2</sup>

OPA: -

BET	ANT	ÄNDRINGEN AVSER	DATUM	SIGN
<b>BYGGLOVSHANDLING</b>				
<b>ÖVIKEN</b>				
VÄRMDÖ SKENORA 1:59				
Östernäsvägen 102 134 65 Ingarö				
<input checked="" type="checkbox"/> A		petra gipp arkitektur ab	+ 46 (8) 640 42 11	
<input type="checkbox"/> K		astadien byggkonsult ab	+ 46 (8) 652 06 60	
<input type="checkbox"/> V		TQI Consult VVS ab	+46 (8) 567 021 37	
<input type="checkbox"/> E		tyréns ab	+ 46 010 452 35 45	
<input type="checkbox"/> L		land arkitektur ab	+ 46 (8) 410 608 72	
<input type="checkbox"/> B		brandkonsulten ab	+ 46 (8) 505 344 25	
UPPDRAG NR	RITAD AV	HANDLÄGGARE		
	OT	OT		
DATUM	ANSVARIG	FASTSTÄLLD		
20180116	PG			
<b>Garage med bostadsdel Entréplan</b>				
SKALA	NUMMER	BET		
A3 SKALA 1:100 A1 SKALA 1:50	A 06			

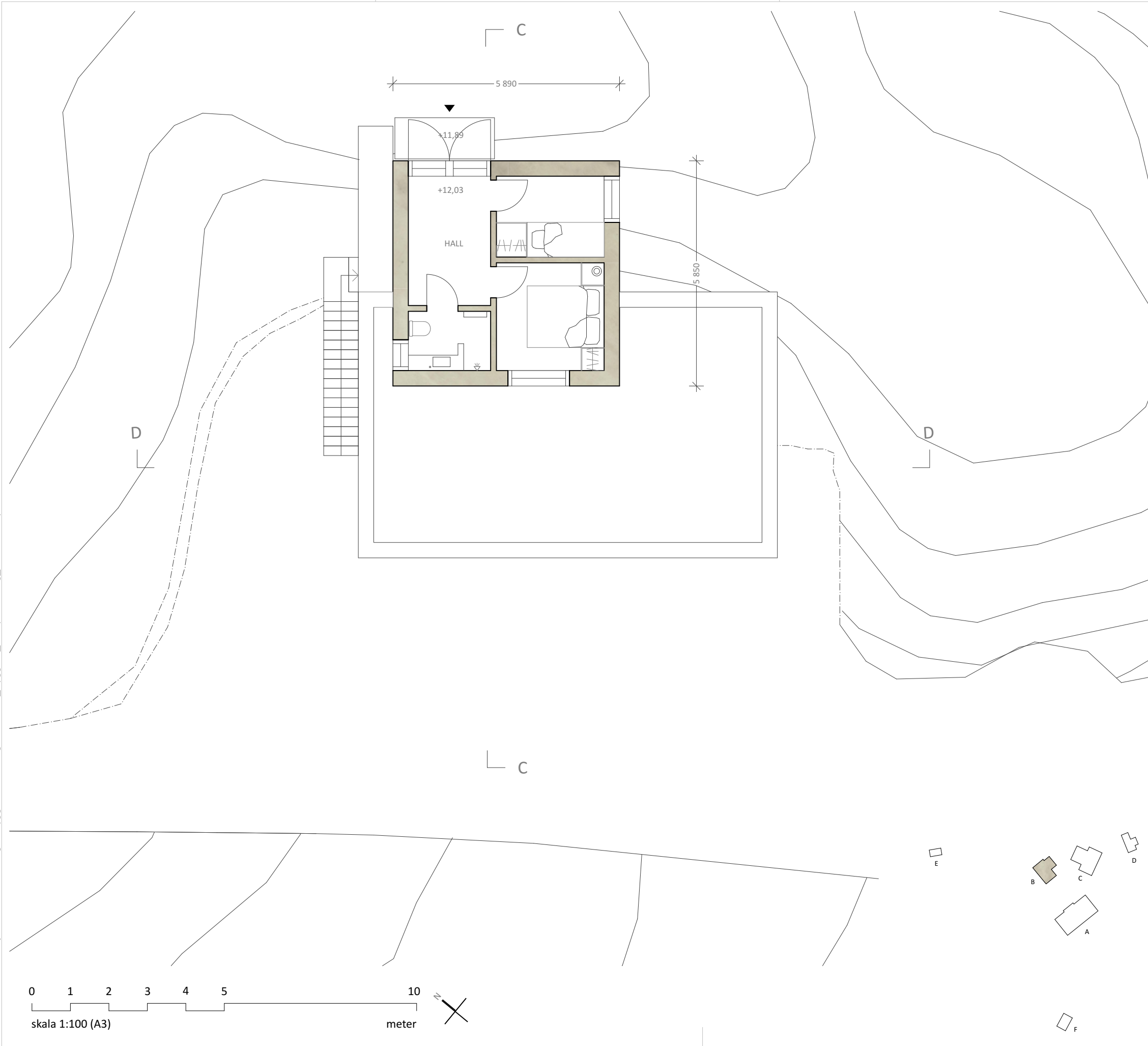

**FÖRKLARINGAR**  
 Samtliga mått i mm  
 Plushöjder i meter

Ändrade höjdkurvor

BET	ANT	ÄNDRINGEN AVSER	DATUM	SIGN
<b>BYGGLOVSHANDLING</b>				
<b>ÖVIKEN</b>				
VÄRMDÖ SKENORA 1:59				
Östernäsvägen 102 134 65 Ingarö				
<input checked="" type="checkbox"/>	A	petra gipp arkitektur ab	+ 46 (8) 640 42 11	
<input type="checkbox"/>	K	astadien byggkonsult ab	+ 46 (8) 652 06 60	
<input type="checkbox"/>	V	TQI Consult VVS ab	+46 (8) 567 021 37	
<input type="checkbox"/>	E	tyréns ab	+ 46 010 452 35 45	
<input type="checkbox"/>	L	land arkitektur ab	+ 46 (8) 410 608 72	
<input type="checkbox"/>	B	brandkonsulten ab	+ 46 (8) 505 344 25	
UPPDRAG NR		RITAD AV	HANDLÄGGARE	
		OT	OT	
DATUM		ANSVARIG	FASTSTÄLLD	
20180116		PG		
<b>Garage med bostadsdel Plan 1</b>				
SKALA		NUMMER		BET
A3 SKALA 1:100		A 07		
A1 SKALA 1:50				

**FÖRKLARINGAR**  
 Samtliga mått i mm  
 Plushöjder i meter

--- Ändrade höjdkurvor

AREOR BAD OCH VINTERTRÄDGÅRD TOTALT

BYA: 142,4 m<sup>2</sup>

BTA: 317,6 m<sup>2</sup>

OPA: -

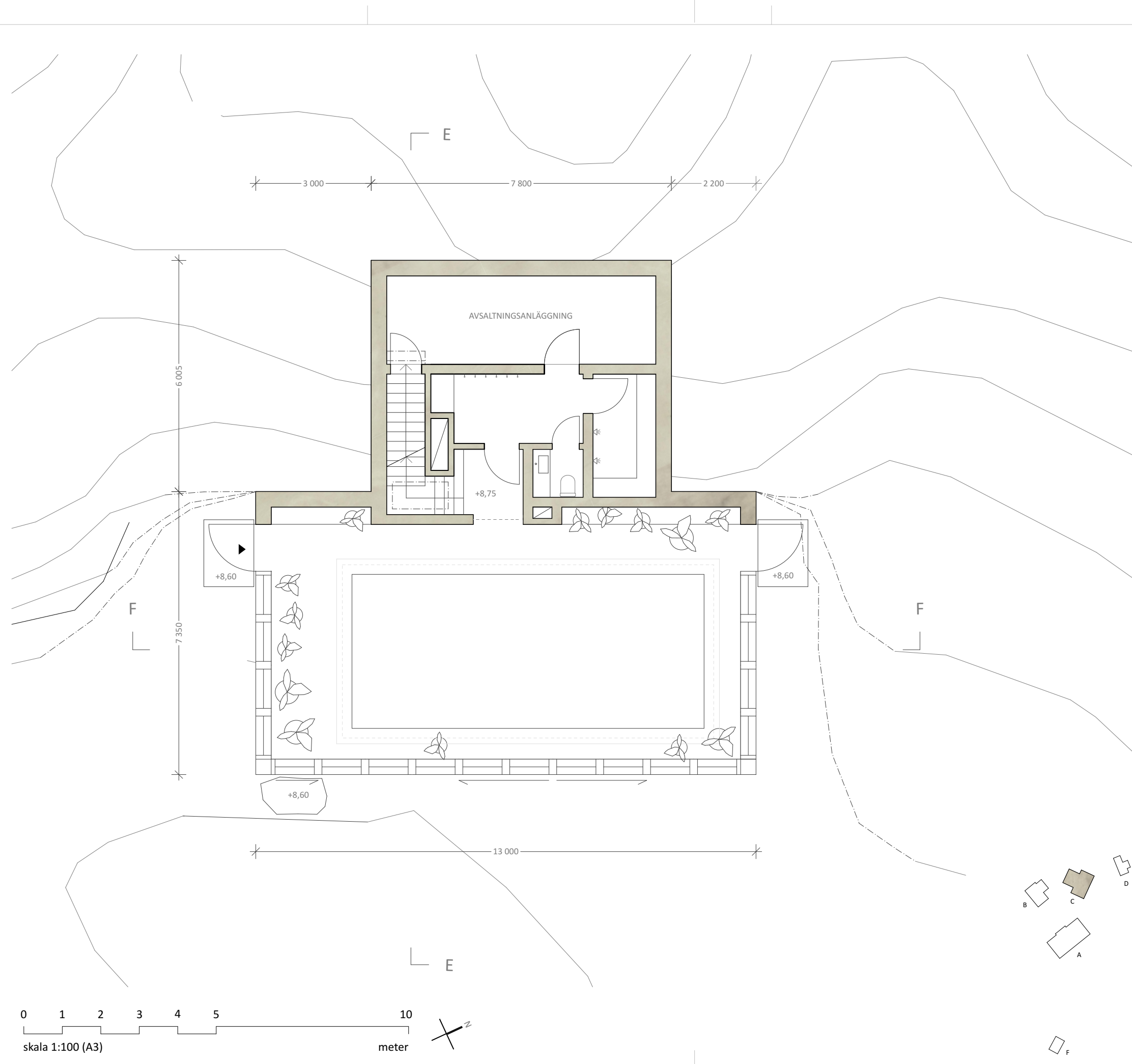

BET	ANT	ÄNDRINGEN AVSER	DATUM	SIGN
<b>BYGGLOVSHANDLING</b>				
<b>ÖVIKEN</b>				
VÄRMDÖ SKENORA 1:59				
Östernäsvägen 102 134 65 Ingarö				
<input checked="" type="checkbox"/> A		petra gipp arkitektur ab	+ 46 (8) 640 42 11	
<input type="checkbox"/> K		astadien byggkonsult ab	+ 46 (8) 652 06 60	
<input type="checkbox"/> V		TQI Consult VVS ab	+46 (8) 567 021 37	
<input type="checkbox"/> E		tyréns ab	+ 46 010 452 35 45	
<input type="checkbox"/> L		land arkitektur ab	+ 46 (8) 410 608 72	
<input type="checkbox"/> B		brandkonsulten ab	+ 46 (8) 505 344 25	
UPPDRAG NR	RITAD AV	HANDLÄGGARE		
	OT	OT		
DATUM	ANSVARIG	FASTSTÄLLD		
20180116	PG			
<b>Bad och vinterträdgård Entréplan</b>				
SKALA	NUMMER	BET		
A3 SKALA 1:100 A1 SKALA 1:50	A 08			

**FÖRKLARINGAR**  
 Samtliga mått i mm  
 Plushöjder i meter

--- Ändrade höjdkurvor

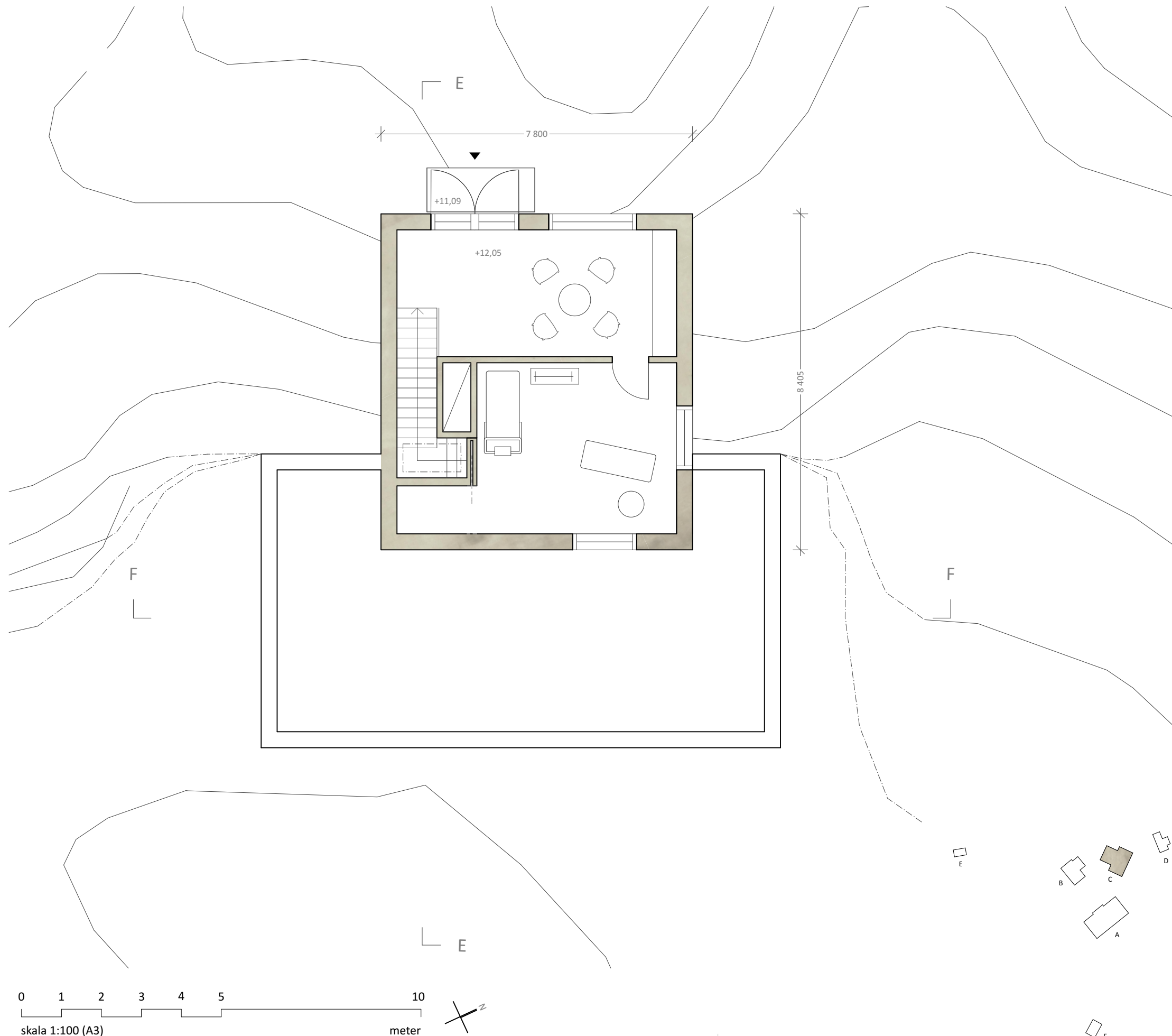

BET	ANT	ÄNDRINGEN AVSER	DATUM	SIGN
<b>BYGGLOVSHANDLING</b>				
<b>ÖVIKEN</b>				
VÄRMDÖ SKENORA 1:59				
Östernäsvägen 102 134 65 Ingarö				
<input checked="" type="checkbox"/> A	petra gipp arkitektur ab	+ 46 (8) 640 42 11		
<input type="checkbox"/> K	astadien byggkonsult ab	+ 46 (8) 652 06 60		
<input type="checkbox"/> V	TQI Consult VVS ab	+46 (8) 567 021 37		
<input type="checkbox"/> E	tyréns ab	+ 46 010 452 35 45		
<input type="checkbox"/> L	land arkitektur ab	+ 46 (8) 410 608 72		
<input type="checkbox"/> B	brandkonsulten ab	+ 46 (8) 505 344 25		
UPPDRAG NR	RITAD AV	HANDLÄGGARE		
	OT	OT		
DATUM	ANSVARIG	FASTSTÄLLD		
20180116	PG			
Bad och vinterträdgård Plan 1				
SKALA	NUMMER	BET		
A3 SKALA 1:100 A1 SKALA 1:50	A 09			

**FÖRKLARINGAR**  
 Samtliga mått i mm  
 Plushöjder i meter

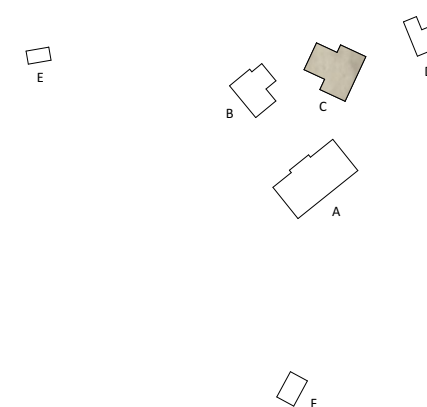
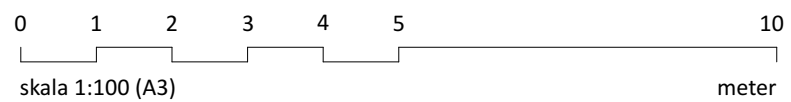
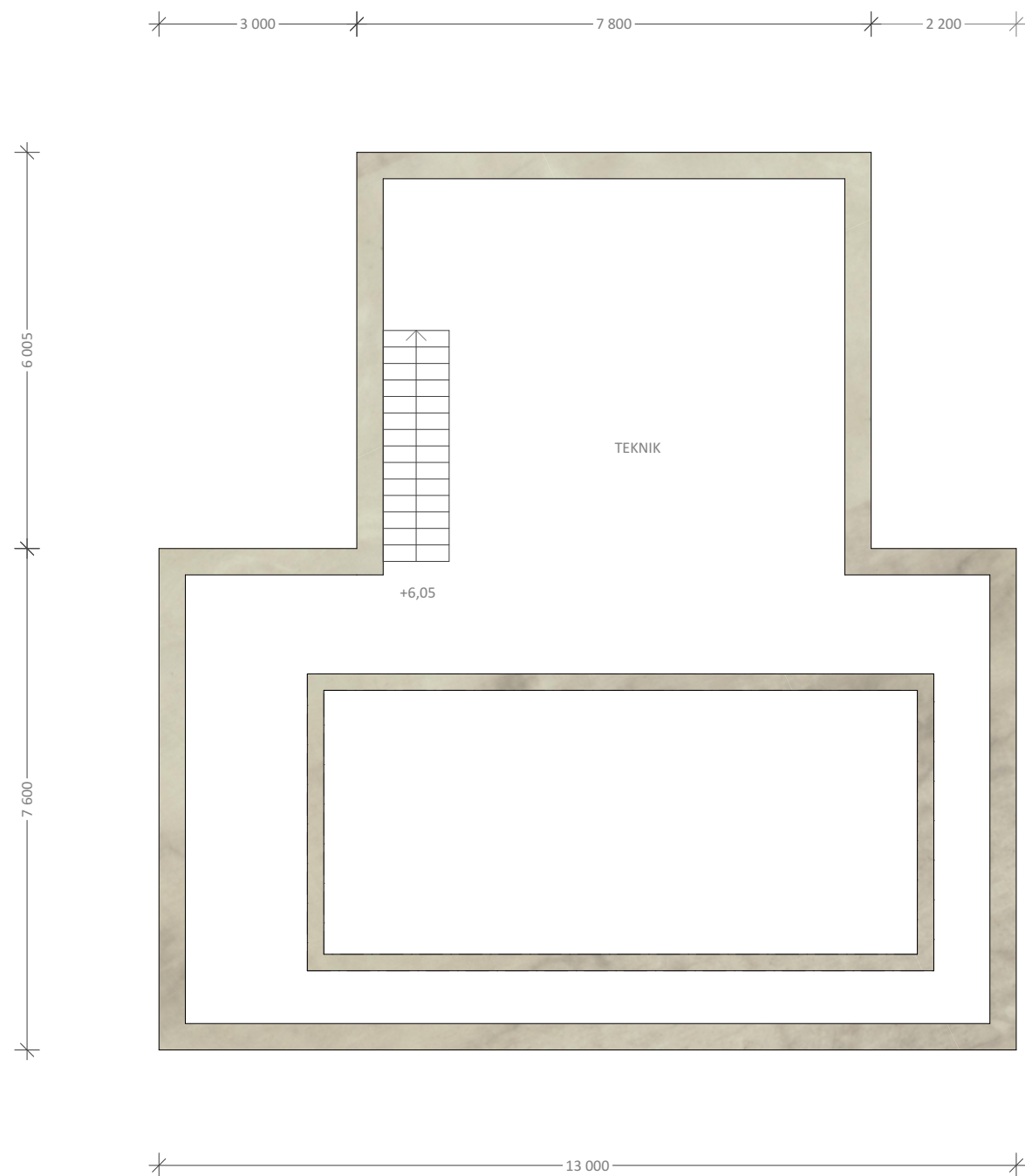

BET	ANT	ÄNDRINGEN AVSER	DATUM	SIGN
<b>BYGGLOVSHANDLING</b>				
<b>ÖVIKEN</b>				
VÄRMDÖ SKENORA 1:59 Östernäsvägen 102 134 65 Ingarö				
<input checked="" type="checkbox"/>	A	petra gipp arkitektur ab	+ 46 (8) 640 42 11	
<input type="checkbox"/>	K	astadien byggkonsult ab	+ 46 (8) 652 06 60	
<input type="checkbox"/>	V	TQI Consult VVS ab	+46 (8) 567 021 37	
<input type="checkbox"/>	E	tyréns ab	+ 46 010 452 35 45	
<input type="checkbox"/>	L	land arkitektur ab	+ 46 (8) 410 608 72	
<input type="checkbox"/>	B	brandkonsulten ab	+ 46 (8) 505 344 25	
UPPDRAG NR	RITAD AV	HANDLÄGGARE		
	OT	OT		
DATUM	ANSVARIG	FASTSTÄLLD		
20180116	PG			
<b>Bad och vinterträdgård Plan -1</b>				
SKALA	NUMMER	BET		
A3 SKALA 1:100 A1 SKALA 1:50	A 10			



**FÖRKLARINGAR**  
 Samtliga mått i mm  
 Plushöjder i meter

AREOR GÄSTHUS TOTALT

BYA: 48,9 m<sup>2</sup>

BTA: 48,9 m<sup>2</sup>

OPA: -

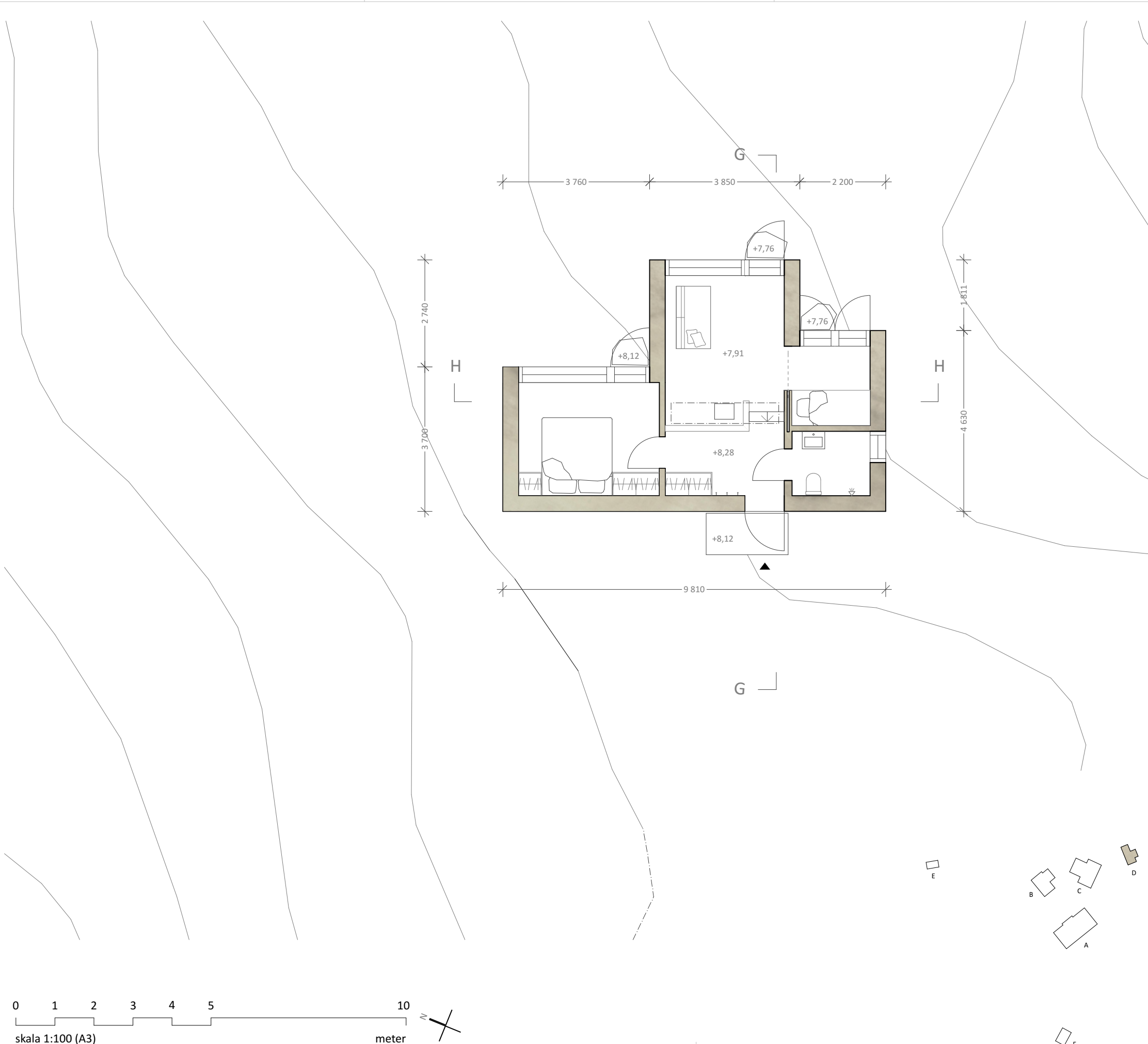

BET	ANT	ÄNDRINGEN AVSER	DATUM	SIGN
<b>BYGGLOVSHANDLING</b>				
<b>ÖVIKEN</b>				
VÄRMDÖ SKENORA 1:59				
Östernäsvägen 102 134 65 Ingarö				
<input checked="" type="checkbox"/> A		petra gipp arkitektur ab	+ 46 (8) 640 42 11	
<input type="checkbox"/> K		astadien byggkonsult ab	+ 46 (8) 652 06 60	
<input type="checkbox"/> V		TQI Consult VVS ab	+46 (8) 567 021 37	
<input type="checkbox"/> E		tyréns ab	+ 46 010 452 35 45	
<input type="checkbox"/> L		land arkitektur ab	+ 46 (8) 410 608 72	
<input type="checkbox"/> B		brandkonsulten ab	+ 46 (8) 505 344 25	
UPPDRAG NR	RITAD AV	HANDLÄGGARE		
	OT	OT		
DATUM	ANSVARIG	FASTSTÄLLD		
20180116	PG			
<b>Gästhus Entréplan</b>				
SKALA	NUMMER	BET		
A3 SKALA 1:100 A1 SKALA 1:50	<b>A 11</b>			

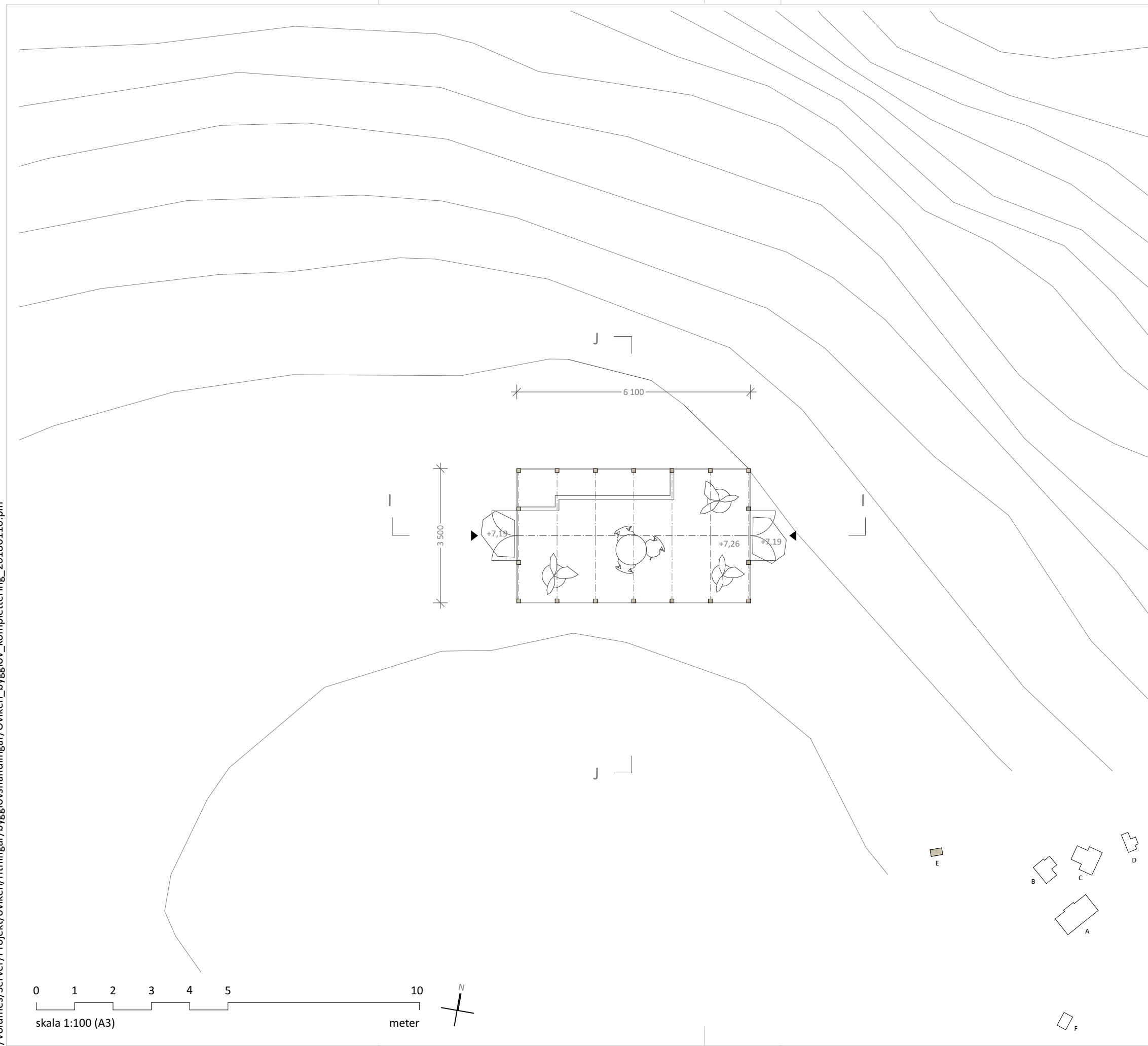

**FÖRKLARINGAR**  
Samtliga mått i mm  
Plushöjder i meter

**AREOR VÄXTHUS TOTALT**

BYA: 21,3 m<sup>2</sup>

BTA: 21,3 m<sup>2</sup>

OPA: -

BET	ANT	ÄNDRINGEN AVSER	DATUM	SIGN
<b>BYGGLOVSHANDLING</b>				
<b>ÖVIKEN</b>				
VÄRMDÖ SKENORA 1:59 Östernäsvägen 102 134 65 Ingarö				
<input checked="" type="checkbox"/>	A	petra gipp arkitektur ab	+ 46 (8) 640 42 11	
<input type="checkbox"/>	K	astadien byggkonsult ab	+ 46 (8) 652 06 60	
<input type="checkbox"/>	V	TQI Consult VVS ab	+46 (8) 567 021 37	
<input type="checkbox"/>	E	tyréns ab	+ 46 010 452 35 45	
<input type="checkbox"/>	L	land arkitektur ab	+ 46 (8) 410 608 72	
<input type="checkbox"/>	B	brandkonsulten ab	+ 46 (8) 505 344 25	
UPPDRAG NR		RITAD AV	HANDLÄGGARE	
		OT	OT	
DATUM		ANSVARIG	FASTSTÄLLD	
20180116		PG		
<b>Växthus Entréplan</b>				
SKALA		NUMMER		BET
A3 SKALA 1:100 A1 SKALA 1:50		A 12		

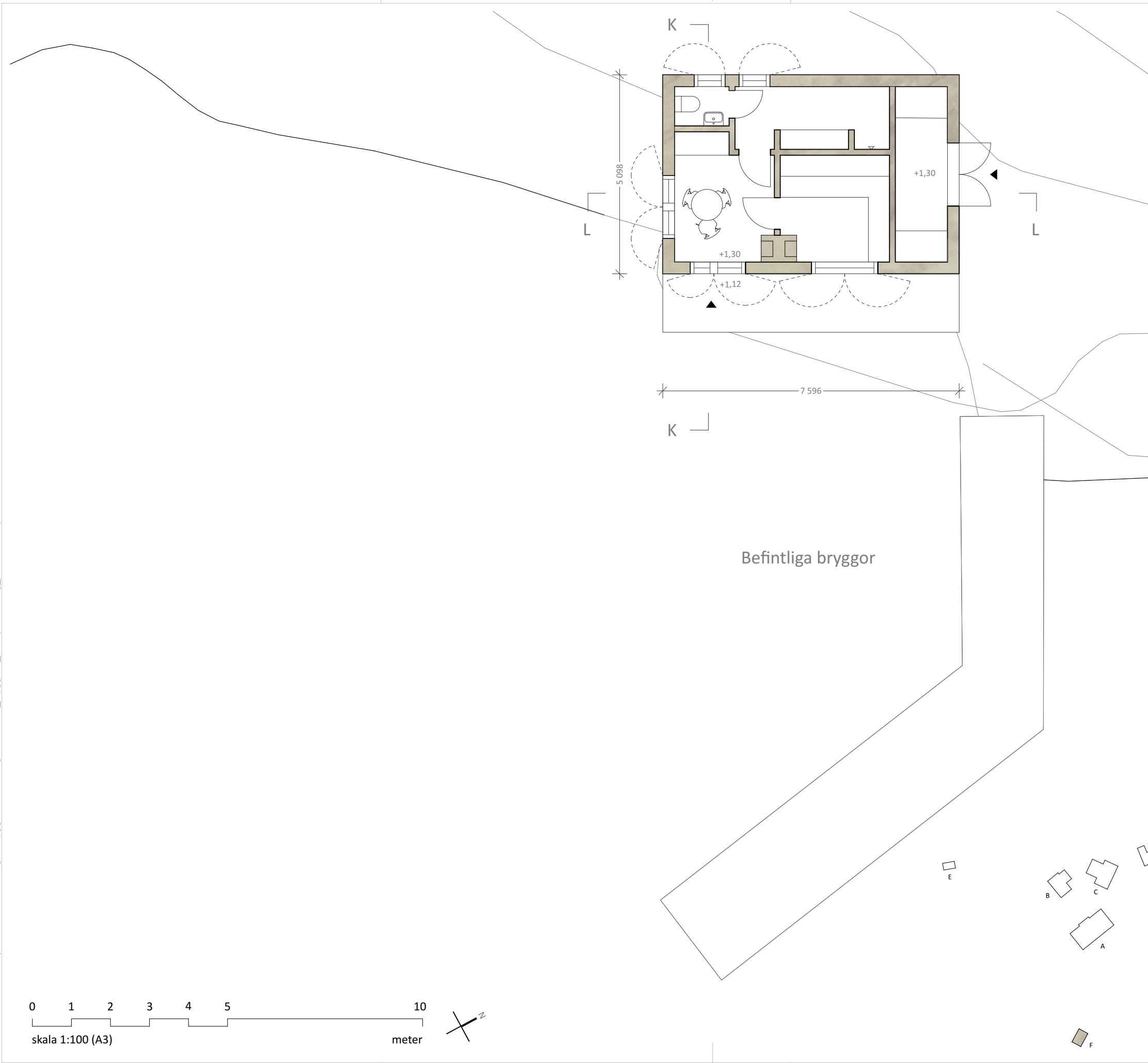

**FÖRKLARINGAR**  
 Samtliga mått i mm  
 Plushöjder i meter

AREOR SJÖBOD TOTALT

BYA: 38,7 m<sup>2</sup>

BTA: 38,7 m<sup>2</sup>

OPA: -

BET	ANT	ÄNDRINGEN AVSER	DATUM	SIGN
<b>BYGGLOVSHANDLING</b>				
<b>ÖVIKEN</b>				
VÄRMDÖ SKENORA 1:59 Östernäsvägen 102 134 65 Ingarö				
<input checked="" type="checkbox"/>	A	petra gipp arkitektur ab	+ 46 (8) 640 42 11	
<input type="checkbox"/>	K	astadien byggkonsult ab	+ 46 (8) 652 06 60	
<input type="checkbox"/>	V	TQI Consult VVS ab	+46 (8) 567 021 37	
<input type="checkbox"/>	E	tyréns ab	+ 46 010 452 35 45	
<input type="checkbox"/>	L	land arkitektur ab	+ 46 (8) 410 608 72	
<input type="checkbox"/>	B	brandkonsulten ab	+ 46 (8) 505 344 25	
UPPDRAG NR	RITAD AV		HANDLÄGGARE	
	OT		OT	
DATUM	ANSVARIG	FASTSTÄLLD		
20180116	PG			
Sjöboden Entréplan				
SKALA	NUMMER		BET	
A3 SKALA 1:100 A1 SKALA 1:50	A 13			

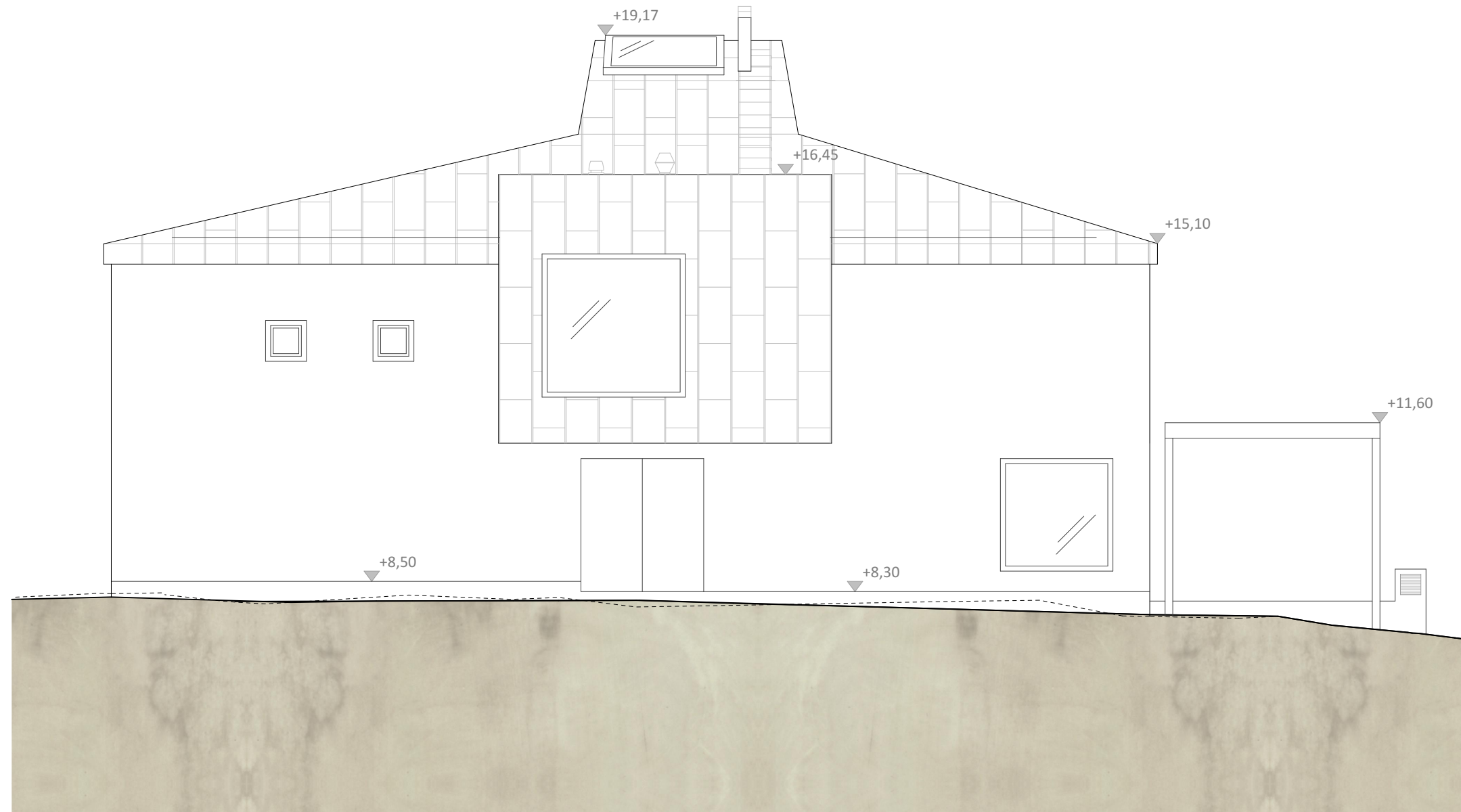

### FÖRKLARINGAR

Samtliga mått i mm  
Plushöjder i meter

----- Befintlig marklinje

### BESKRIVNING

#### GRUNDLÄGGNING, SOCKEL

Platsgutes med betong med vit cement.  
Anslutning mot mark görs varsamt för att bibehålla en orörd skärgårdsmiljö. Där sprängning krävs lagas mark med platsens växtlighet och stenmaterial.

#### YTTERVÄGGAR

Murade väggar putsas med hydraulisk kalk, infärgas eller målas ej.

#### YTTERDÖRRAR, FÖNSTER, LUCKOR, FÖNSTERDÖRRAR

Ek, linoljas.  
Solavskärmning, fälls in i karm, delvis för att dölja glasytorna i den strandskyddade miljön.

#### YTERTAK, LANTERNIN

Kopparplåt, falsas och bandtäcks.

#### ELDSTAD/SKORSTEN

Skorstenspipor kläs med kopparplåt.

#### AVVATTNING

Invändig avvattning.

#### PLÅTDETALJER

Utförs med kopparplåt.

#### TERRASS

Sidor/väggar platsgutes med betong med vit cement.  
Den horisontella ytan kläs med kalksten.

#### PERGOLA

Konstrueras av pelare, balkar och ribbverk i massiv ek, linoljas.

BET	ANT	ÄNDRINGEN AVSER	DATUM	SIGN
<b>BYGGLOVSHANDLING</b>				
<b>ÖVIKEN</b>				
VÄRMDÖ SKENORA 1:59				
Östernäsvägen 102 134 65 Ingarö				
<input checked="" type="checkbox"/>	A	petra gipp arkitektur ab	+ 46 (8) 640 42 11	
<input type="checkbox"/>	K	astadien byggkonsult ab	+ 46 (8) 652 06 60	
<input type="checkbox"/>	V	TQI Consult VVS ab	+46 (8) 567 021 37	
<input type="checkbox"/>	E	tyréns ab	+ 46 010 452 35 45	
<input type="checkbox"/>	L	land arkitektur ab	+ 46 (8) 410 608 72	
<input type="checkbox"/>	B	brandkonsulten ab	+ 46 (8) 505 344 25	
UPPDRAG NR	OT	RITAD AV	OT	HANDLÄGGARE
DATUM	20180116	ANSVARIG	PG	FASTSTÄLLD
Huvudbyggnad fasad mot nordväst				
SKALA	A3 SKALA 1:100	NUMMER	A 14	BET
	A1 SKALA 1:50			

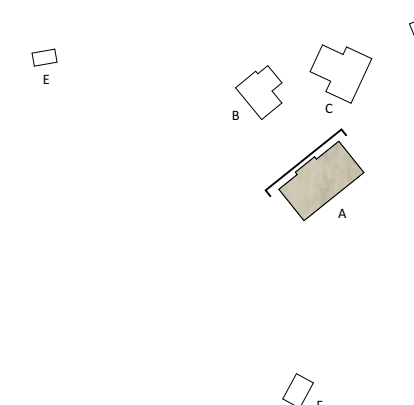
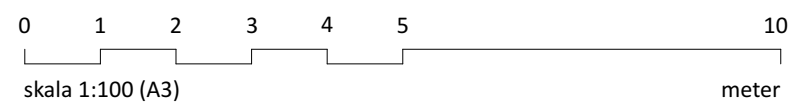

**FÖRKLARINGAR**  
 Samtliga mått i mm  
 Plushöjder i meter

----- Befintlig marklinje

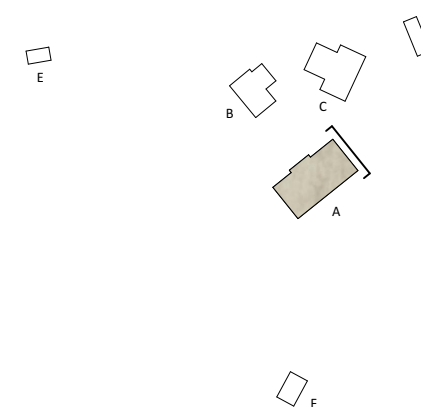
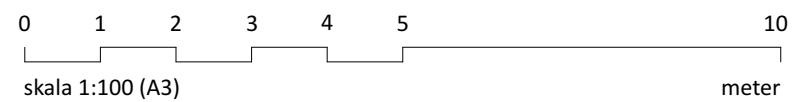
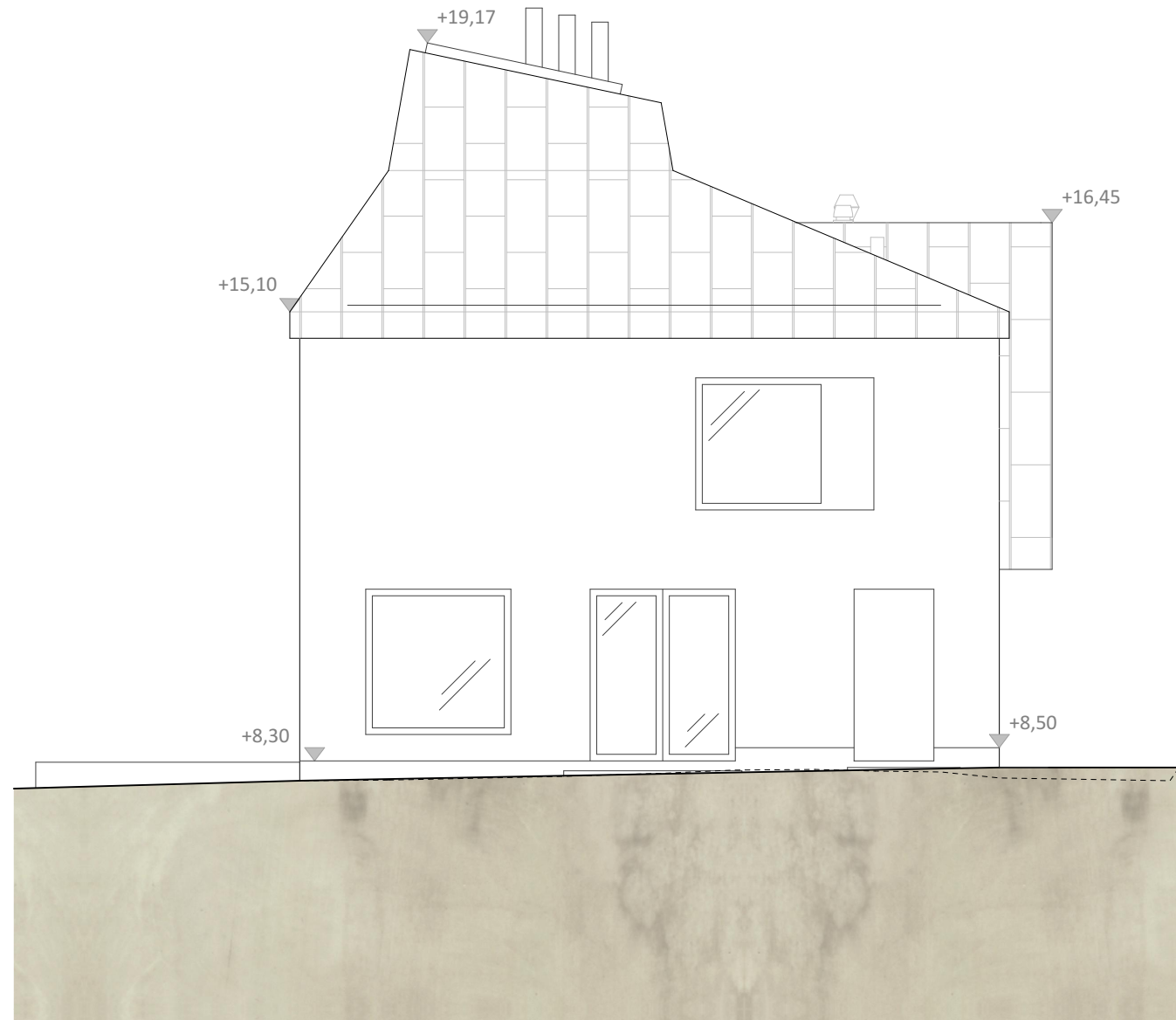

BET	ANT	ÄNDRINGEN AVSER	DATUM	SIGN
<b>BYGGLOVSHANDLING</b>				
<b>ÖVIKEN</b>				
VÄRMDÖ SKENORA 1:59 Östernäsvägen 102 134 65 Ingarö				
<input checked="" type="checkbox"/> A		petra gipp arkitektur ab		+ 46 (8) 640 42 11
<input type="checkbox"/> K		astadien byggkonsult ab		+ 46 (8) 652 06 60
<input type="checkbox"/> V		TQI Consult VVS ab		+46 (8) 567 021 37
<input type="checkbox"/> E		tyréns ab		+ 46 010 452 35 45
<input type="checkbox"/> L		land arkitektur ab		+ 46 (8) 410 608 72
<input type="checkbox"/> B		brandkonsulten ab		+ 46 (8) 505 344 25
UPPDRAG NR		RITAD AV		HANDLÄGGARE
		OT		OT
DATUM		ANSVARIG		FASTSTÄLLD
20180116		PG		
Huvudbyggnad fasad mot sydväst				
SKALA		NUMMER		BET
A3 SKALA 1:100 A1 SKALA 1:50		A 15		

**FÖRKLARINGAR**  
 Samtliga mått i mm  
 Plushöjder i meter

----- Befintlig marklinje

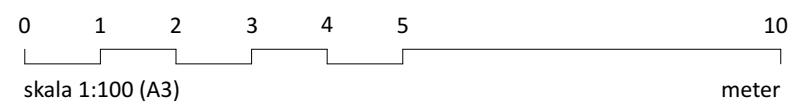
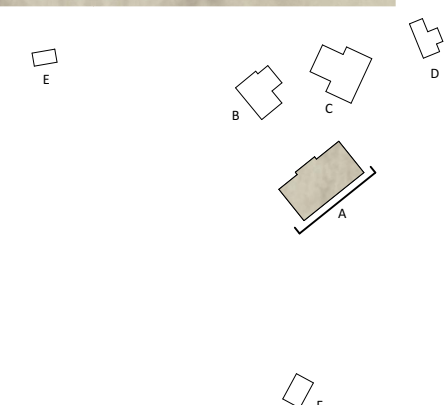
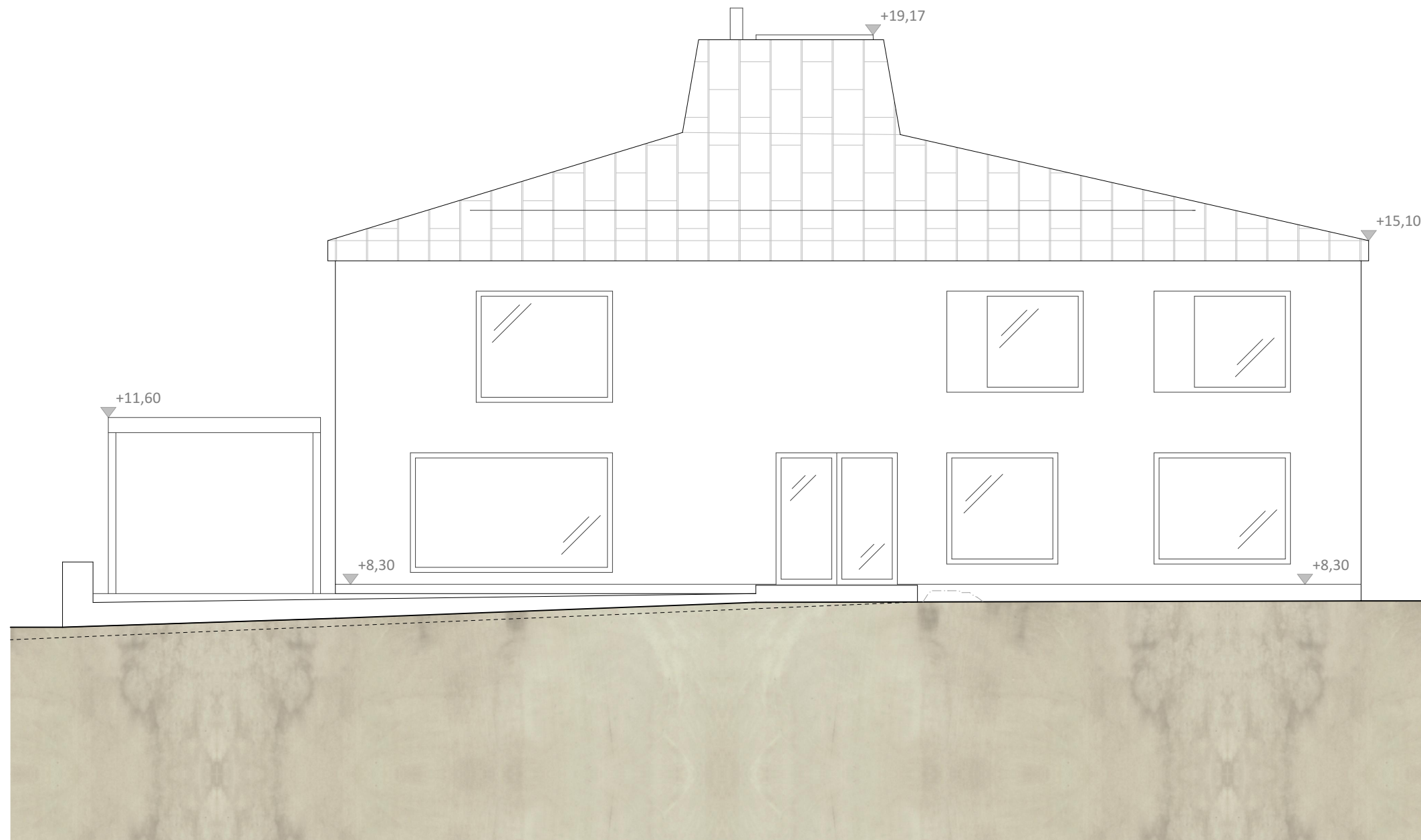

BET	ANT	ÄNDRINGEN AVSER	DATUM	SIGN
<b>BYGGLOVSHANDLING</b>				
<b>ÖVIKEN</b>				
VÄRMDÖ SKENORA 1:59 Östernäsvägen 102 134 65 Ingarö				
<input checked="" type="checkbox"/>	A	petra gipp arkitektur ab	+ 46 (8) 640 42 11	
<input type="checkbox"/>	K	astadien byggkonsult ab	+ 46 (8) 652 06 60	
<input type="checkbox"/>	V	TQI Consult VVS ab	+46 (8) 567 021 37	
<input type="checkbox"/>	E	tyréns ab	+ 46 010 452 35 45	
<input type="checkbox"/>	L	land arkitektur ab	+ 46 (8) 410 608 72	
<input type="checkbox"/>	B	brandkonsulten ab	+ 46 (8) 505 344 25	
UPPDRAG NR		RITAD AV	HANDLÄGGARE	
		OT	OT	
DATUM		ANSVARIG	FASTSTÄLLD	
20180116		PG		
Huvudbyggnad fasad mot sydost				
SKALA		NUMMER		BET
A3 SKALA 1:100 A1 SKALA 1:50		A 16		



**FÖRKLARINGAR**

Samtliga mått i mm  
Plushöjder i meter

Befintlig marklinje kan ej uppskattas p.g.a. befintligt hus

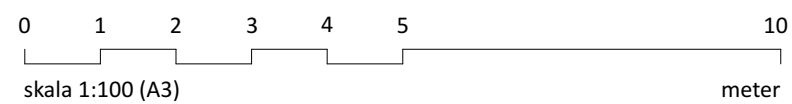
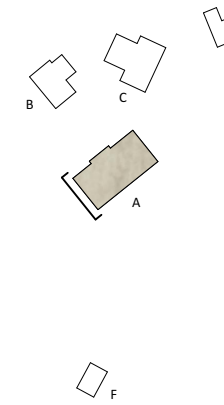
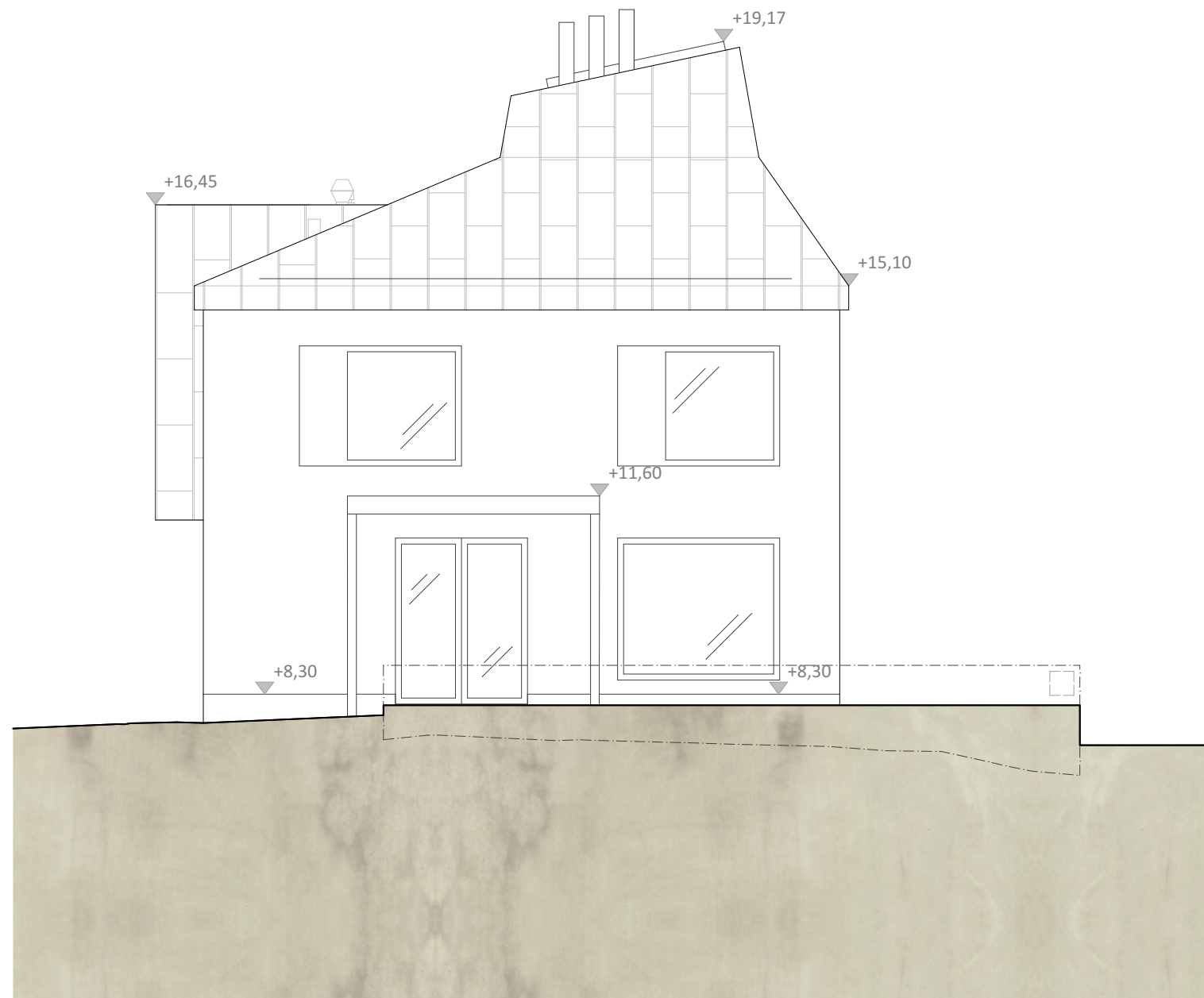

BET	ANT	ÄNDRINGEN AVSER	DATUM	SIGN
<b>BYGGLOVSHANDLING</b>				
<b>ÖVIKEN</b>				
VÄRMDÖ SKENORA 1:59				
Östernäsvägen 102 134 65 Ingarö				
<input checked="" type="checkbox"/>	A	petra gipp arkitektur ab	+ 46 (8) 640 42 11	
<input type="checkbox"/>	K	astadien byggkonsult ab	+ 46 (8) 652 06 60	
<input type="checkbox"/>	V	TQI Consult VVS ab	+46 (8) 567 021 37	
<input type="checkbox"/>	E	tyréns ab	+ 46 010 452 35 45	
<input type="checkbox"/>	L	land arkitektur ab	+ 46 (8) 410 608 72	
<input type="checkbox"/>	B	brandkonsulten ab	+ 46 (8) 505 344 25	
UPPDRAG NR		RITAD AV	HANDLÄGGARE	
		OT	OT	
DATUM		ANSVARIG	FASTSTÄLLD	
20180116		PG		
Huvudbyggnad fasad mot nordost				
SKALA		NUMMER		BET
A3 SKALA 1:100 A1 SKALA 1:50		A 17		

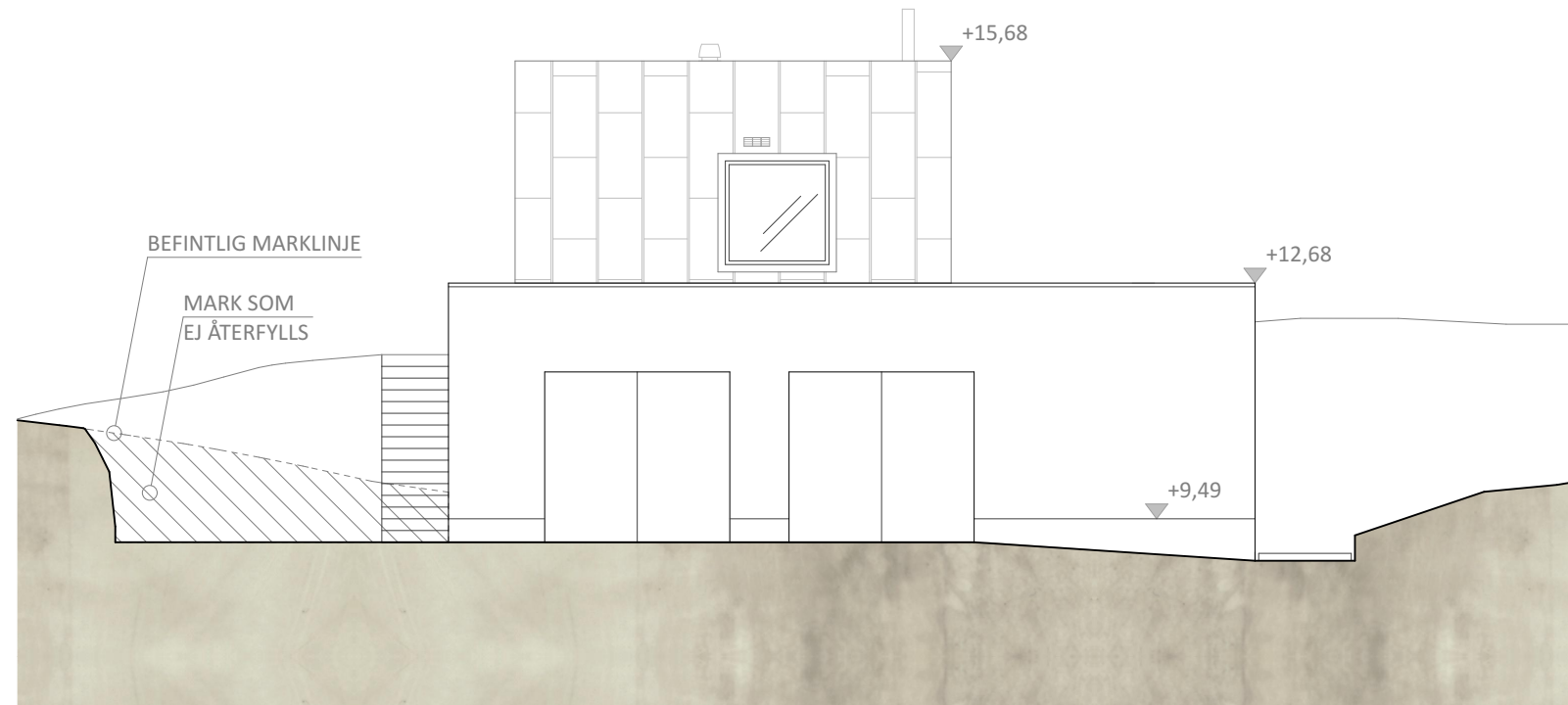

FASAD MOT SYDVÄST

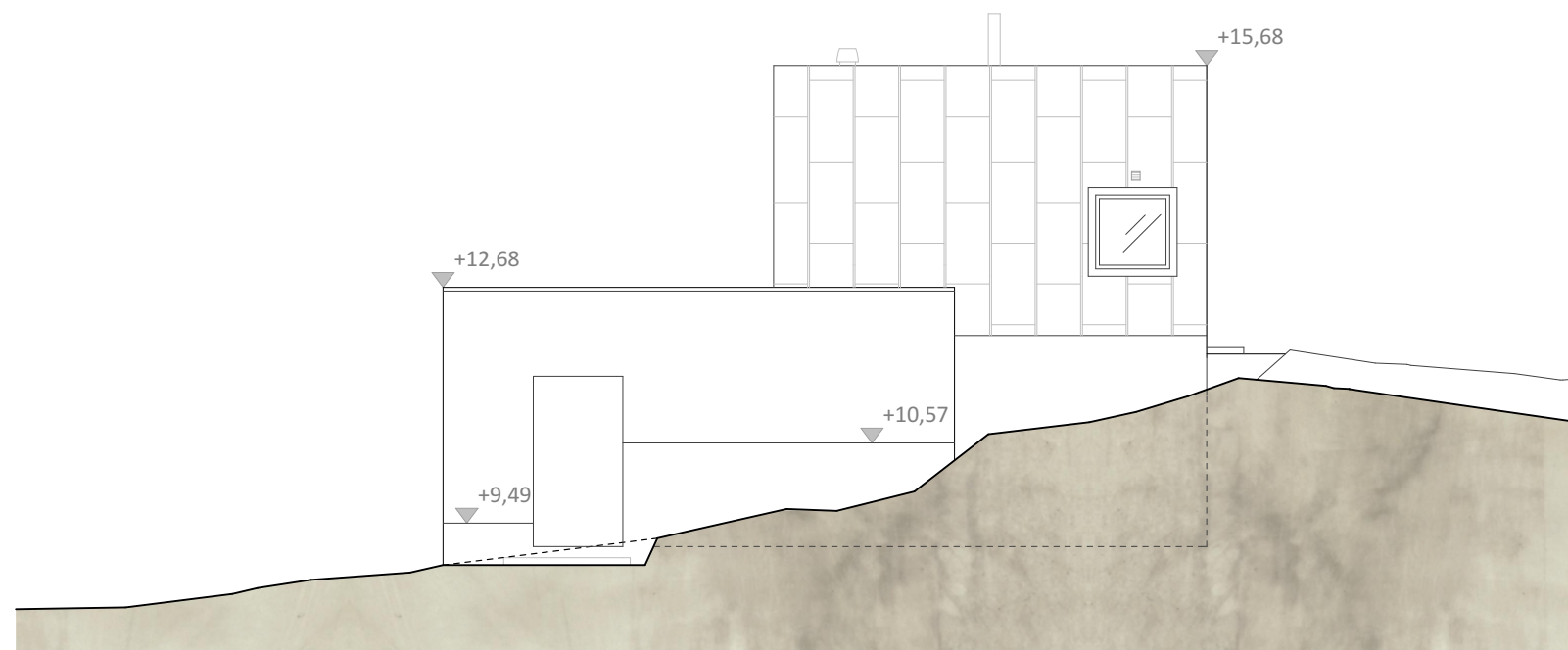

FASAD MOT SYDOST

### FÖRKLARINGAR

Samtliga mått i mm  
Plushöjder i meter

----- Befintlig marklinje  
Befintlig marklinje kan ej redovisas på fasad mot sydväst p.g.a. befintligt hus

### BESKRIVNING

#### GRUNDLÄGGNING, SOCKEL

Platsgjutes med betong med vit cement.  
Anslutning mot mark görs varsamt för att bibehålla en orörd skärgårdsmiljö. Där sprängning krävs lagas mark med platsens växtlighet och stenmaterial.

#### YTTERVÄGGAR GARAGE

Murade väggar putsas med hydraulisk kalk, infärgas eller målas ej.

#### YTTERVÄGGAR BOSTADSDDEL

Murade väggar kläs med kopparplåt, falsas och bandtäcks.

#### YTTERDÖRRAR, PORTAR, FÖNSTER, FÖNSTERDÖRRAR

Ek, linoljas.  
Solavskärmning, fälls in i karm, delvis för att dölja glasytorna i den strandskyddade miljön.

#### YTERTAK GARAGE

Biotoptak med platsens växtlighet.

#### YTERTAK BOSTADSDDEL, LANTERNIN

Kopparplåt, falsas och bandtäcks.

#### AVVATTNING

Invändig avvattning.

#### PLÅTDETALJER

Utförs med kopparplåt.

#### TRAPPA

Platsgjutes med betong med vit cement.

BET	ANT	ÄNDRINGEN AVSER	DATUM	SIGN
<b>BYGGLOVSHANDLING</b>				
<b>ÖVIKEN</b>				
VÄRMDÖ SKENORA 1:59 Östernäsvägen 102 134 65 Ingarö				
<input checked="" type="checkbox"/>	A	petra gipp arkitektur ab	+ 46 (8) 640 42 11	
<input type="checkbox"/>	K	astadien byggkonsult ab	+ 46 (8) 652 06 60	
<input type="checkbox"/>	V	TQI Consult VVS ab	+46 (8) 567 021 37	
<input type="checkbox"/>	E	tyréns ab	+ 46 010 452 35 45	
<input type="checkbox"/>	L	land arkitektur ab	+ 46 (8) 410 608 72	
<input type="checkbox"/>	B	brandkonsulten ab	+ 46 (8) 505 344 25	
UPPDRAG NR	RITAD AV		HANDLÄGGARE	
	OT		OT	
DATUM	ANSVARIG	FASTSTÄLLD		
20180116	PG			
Garage med bostadsdel fasad mot sydväst och sydost				
SKALA	NUMMER		BET	
A3 SKALA 1:100 A1 SKALA 1:50	A 18			

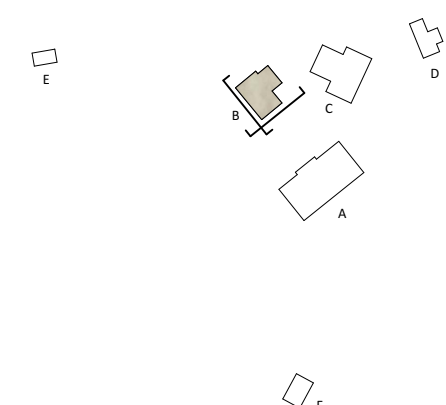
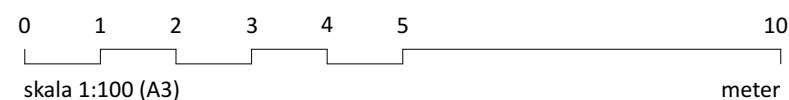

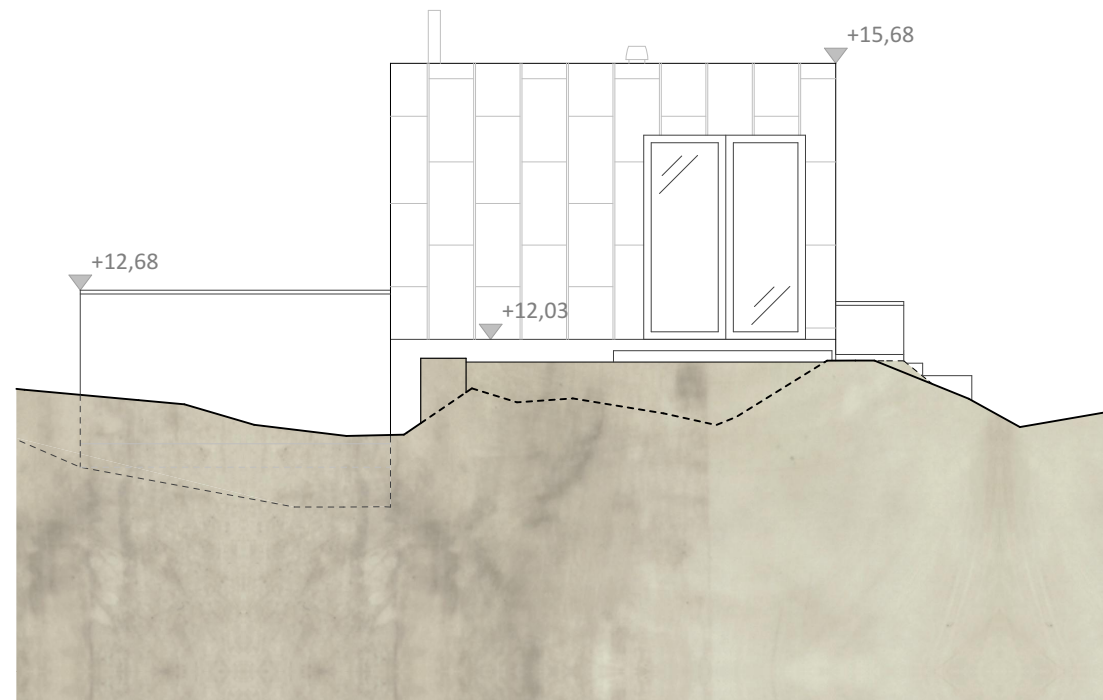

FASAD MOT NORDÖST

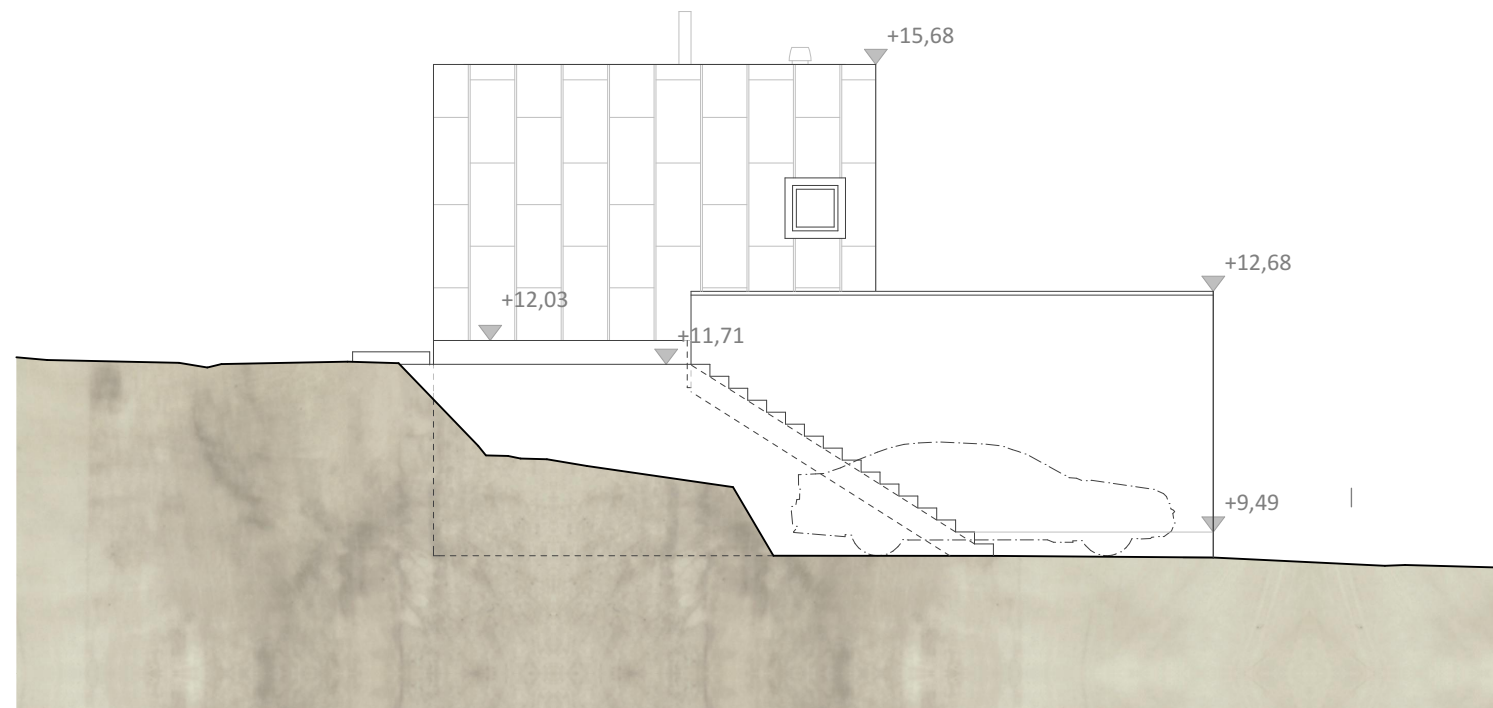

FASAD MOT NORDVÄST

**FÖRKLARINGAR**

Samtliga mått i mm  
Plushöjder i meter

----- Befintlig marklinje  
Befintlig marklinje kan ej redovisas på fasad mot nordväst p.g.a. befintligt hus

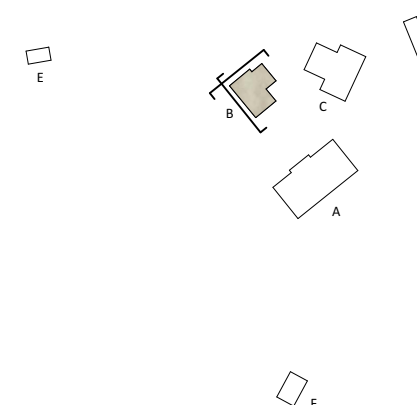
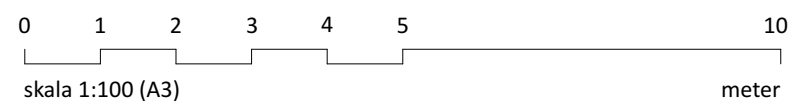

BET	ANT	ÄNDRINGEN AVSER	DATUM	SIGN
<b>BYGGLOVSHANDLING</b>				
<b>ÖVIKEN</b>				
VÄRMDÖ SKENORA 1:59 Östernäsvägen 102 134 65 Ingarö				
<input checked="" type="checkbox"/>	A	petra gipp arkitektur ab	+ 46 (8) 640 42 11	
<input type="checkbox"/>	K	astadien byggkonsult ab	+ 46 (8) 652 06 60	
<input type="checkbox"/>	V	TQI Consult VVS ab	+46 (8) 567 021 37	
<input type="checkbox"/>	E	tyréns ab	+ 46 010 452 35 45	
<input type="checkbox"/>	L	land arkitektur ab	+ 46 (8) 410 608 72	
<input type="checkbox"/>	B	brandkonsulten ab	+ 46 (8) 505 344 25	
UPPDRAG NR	RITAD AV		HANDLÄGGARE	
	OT		OT	
DATUM	ANSVARIG		FASTSTÄLLD	
20180116	PG			
Garage med bostadsdel fasad mot nordost och nordväst				
SKALA	NUMMER		BET	
A3 SKALA 1:100 A1 SKALA 1:50	A 19			

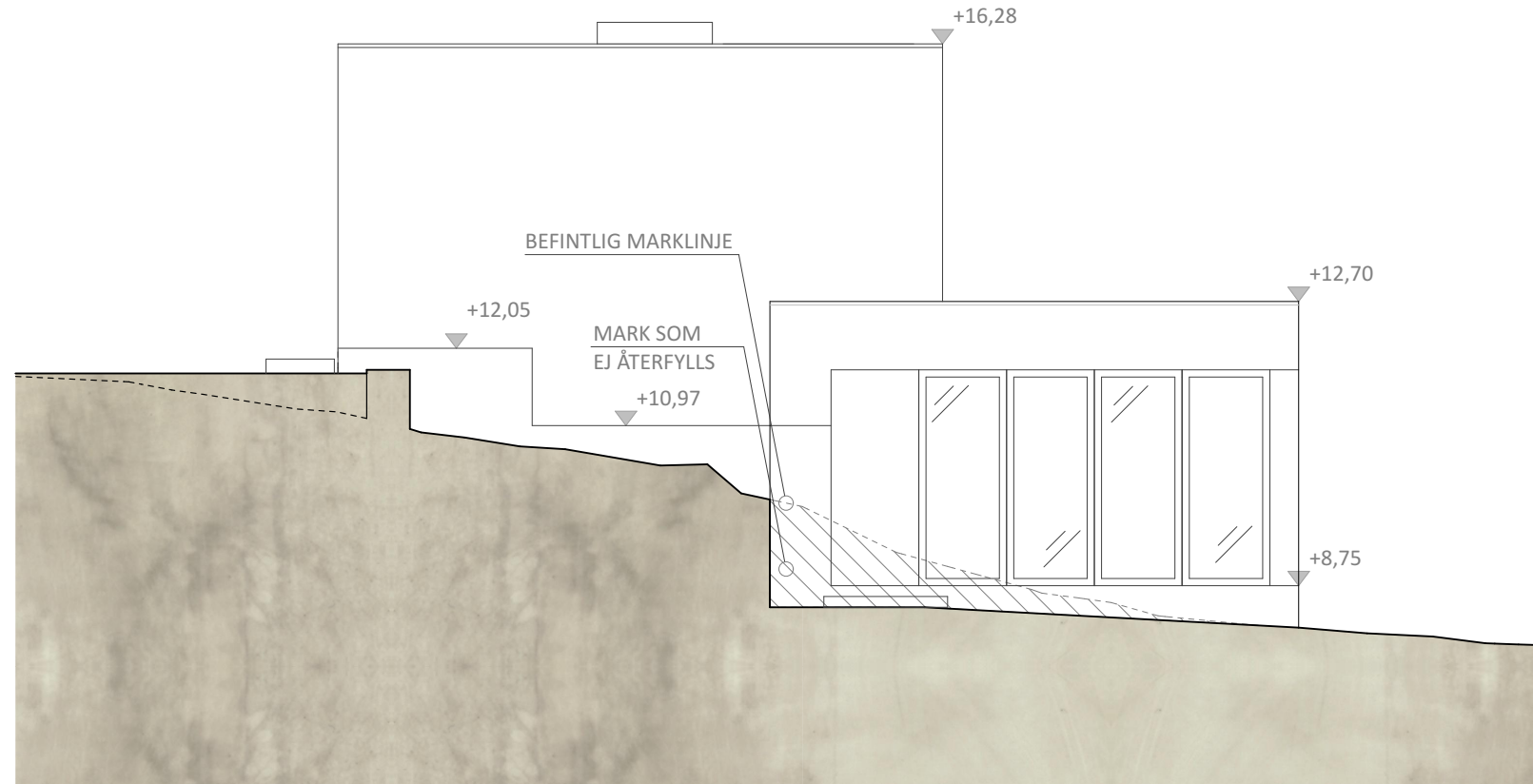

FASAD MOT SÖDER

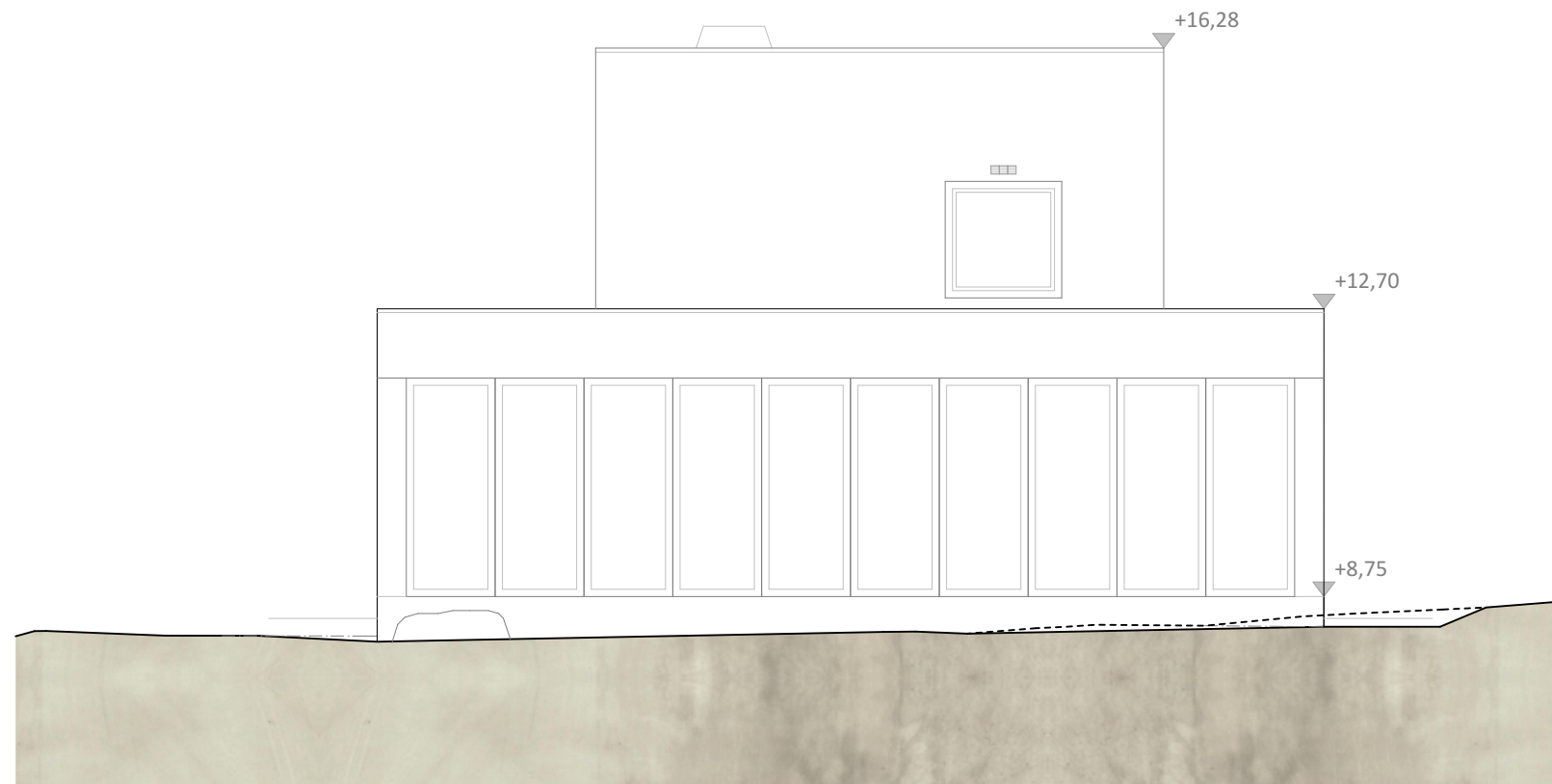

FASAD MOT ÖST

### FÖRKLARINGAR

Samtliga mått i mm  
Plushöjder i meter

----- Befintlig marklinje

### BESKRIVNING

#### GRUNDLÄGGNING, SOCKEL

Platsgutes med betong med vit cement.  
Anslutning mot mark görs varsamt för att bibehålla en orörd skärgårdsmiljö. Där sprängning krävs lagas mark med platsens växtlighet och stenmaterial.

#### YTTERVÄGGAR

Murade väggar putsas med hydraulisk kalk, infärgas eller målas ej.

#### FÖNSTERYTTERDÖRRAR, FÖNSTER, SKJUTPARTIER

Ek, linoljas.  
Solavskärmning, fälls in i karm, delvis för att dölja glasytorna i den strandskyddade miljön.

#### YTERTAK BADHUS

Biotoptak med platsens växtlighet.

#### YTERTAK RELAXDEL LANTERNIN

Kopparplåt, falsas och bandtäcks.

#### AVVATTNING

Invändig avvattning.

#### PLÅTDETALJER

Utförs med kopparplåt.

BET	ANT	ÄNDRINGEN AVSER	DATUM	SIGN
<b>BYGGLOVSHANDLING</b>				
<b>ÖVIKEN</b>				
VÄRMDÖ SKENORA 1:59 Östernäsvägen 102 134 65 Ingarö				
<input checked="" type="checkbox"/>	A	petra gipp arkitektur ab	+ 46 (8) 640 42 11	
<input type="checkbox"/>	K	astadien byggkonsult ab	+ 46 (8) 652 06 60	
<input type="checkbox"/>	V	TQI Consult VVS ab	+46 (8) 567 021 37	
<input type="checkbox"/>	E	tyréns ab	+ 46 010 452 35 45	
<input type="checkbox"/>	L	land arkitektur ab	+ 46 (8) 410 608 72	
<input type="checkbox"/>	B	brandkonsulten ab	+ 46 (8) 505 344 25	
UPPDRAG NR	RITAD AV		HANDLÄGGARE	
	OT		OT	
DATUM	ANSVARIG		FASTSTÄLLD	
20180116	PG			
Bad och vinterträdgård fasad mot söder och öster				
SKALA	NUMMER		BET	
A3 SKALA 1:100 A1 SKALA 1:50	A 20			

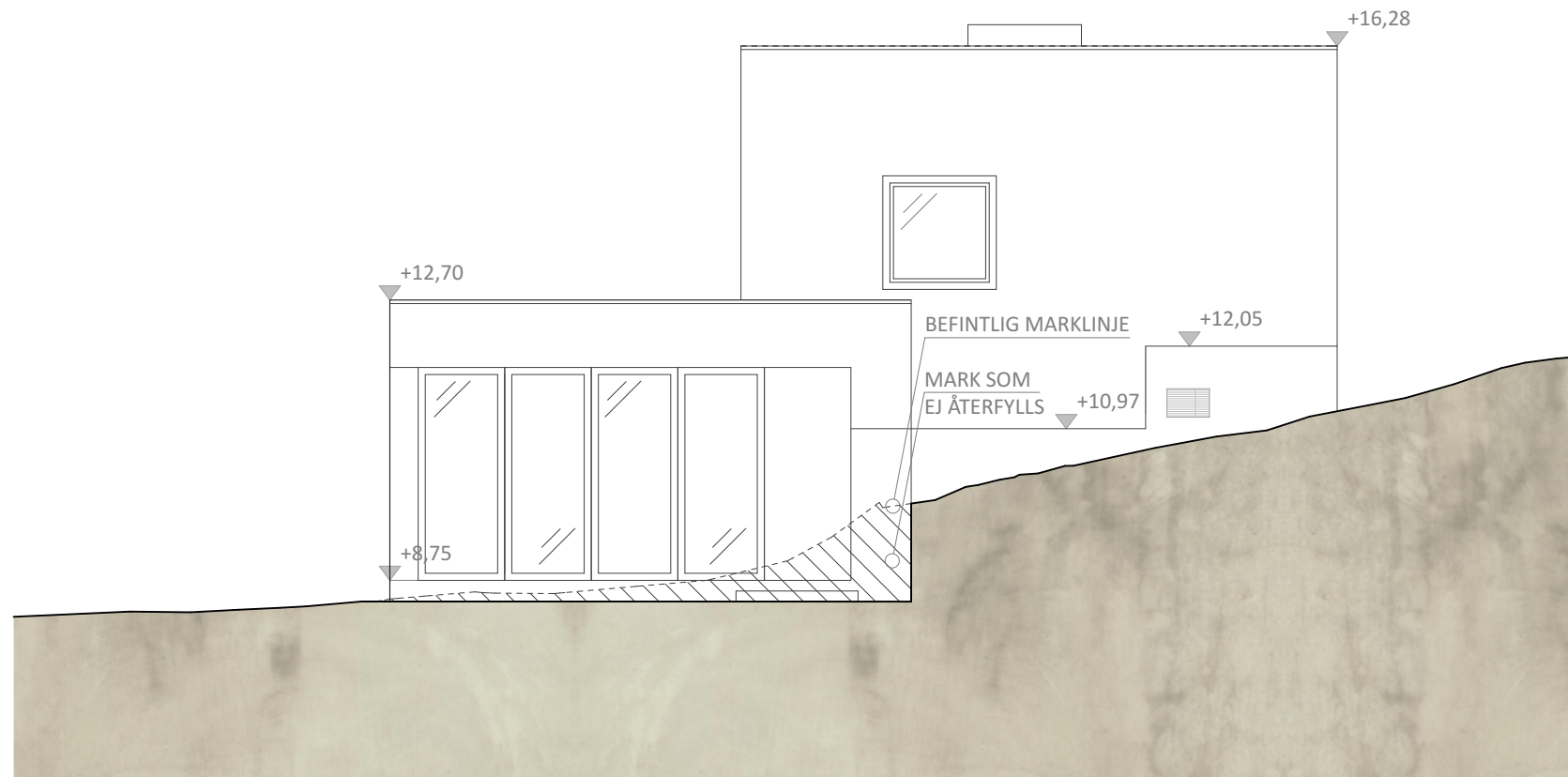

FASAD MOT NORR

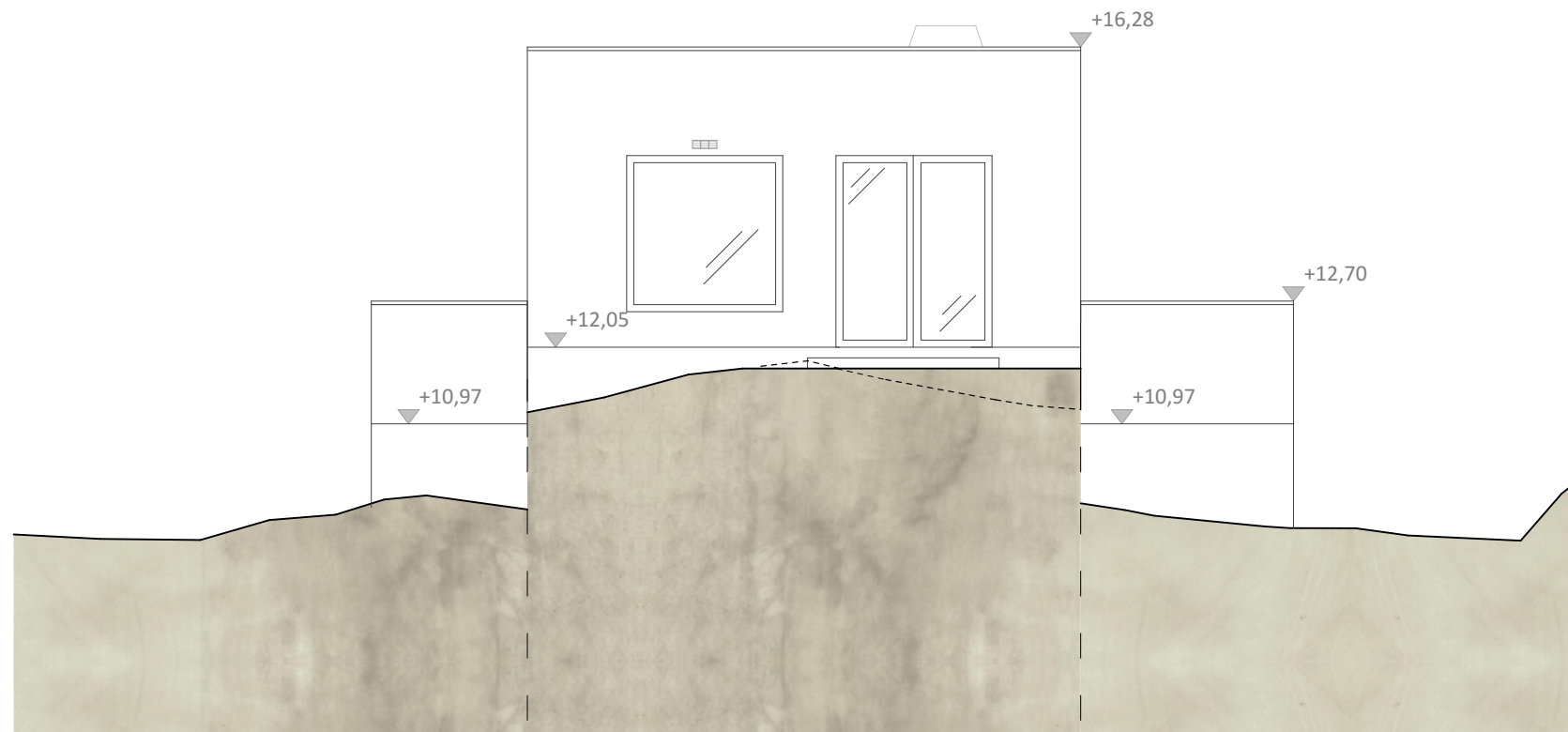

FASAD MOT VÄST

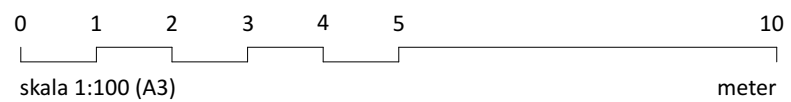

**FÖRKLARINGAR**  
Samtliga mått i mm  
Plushöjder i meter

- Befintlig marklinje
- Konjektionslinje

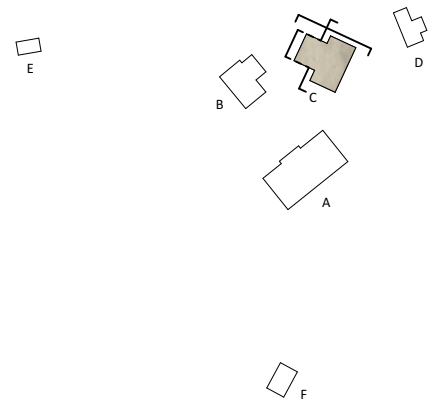

BET	ANT	ÄNDRINGEN AVSER	DATUM	SIGN
<b>BYGGLOVSHANDLING</b>				
<b>ÖVIKEN</b>				
VÄRMDÖ SKENORA 1:59				
Östernäsvägen 102 134 65 Ingarö				
<input checked="" type="checkbox"/>	A	petra gipp arkitektur ab	+ 46 (8) 640 42 11	
<input type="checkbox"/>	K	astadien byggkonsult ab	+ 46 (8) 652 06 60	
<input type="checkbox"/>	V	TQI Consult VVS ab	+46 (8) 567 021 37	
<input type="checkbox"/>	E	tyréns ab	+ 46 010 452 35 45	
<input type="checkbox"/>	L	land arkitektur ab	+ 46 (8) 410 608 72	
<input type="checkbox"/>	B	brandkonsulten ab	+ 46 (8) 505 344 25	
UPPDRAG NR	RITAD AV	HANDLÄGGARE		
	OT	OT		
DATUM	ANSVARIG	FASTSTÄLLD		
20180116	PG			
Bad och vinterträdgård fasad mot norr och väster				
SKALA	NUMMER	BET		
A3 SKALA 1:100 A1 SKALA 1:50	A 21			



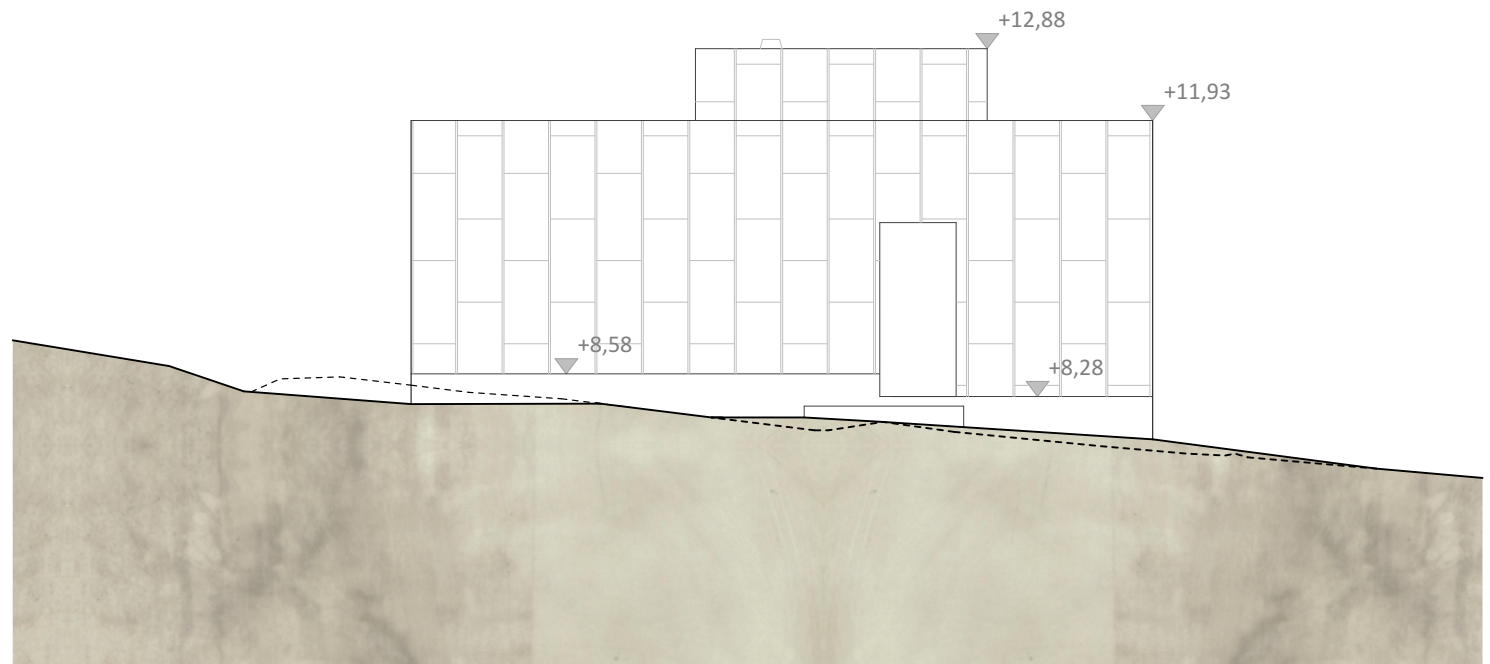

FASAD MOT VÄST

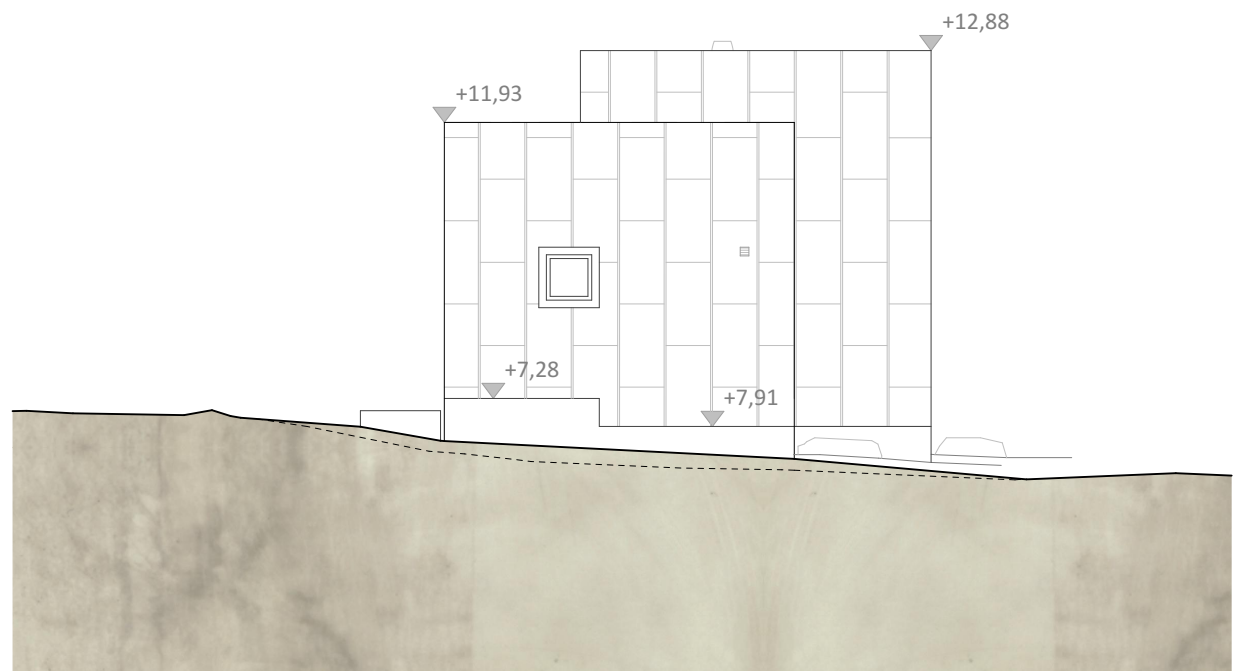

FASAD MOT SÖDER

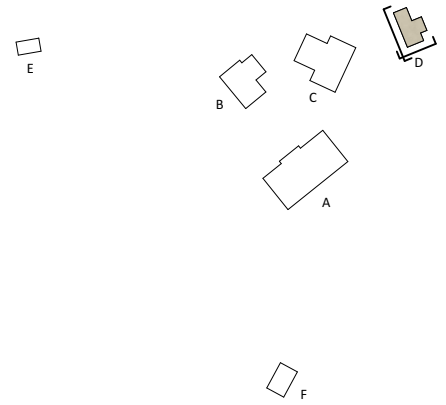
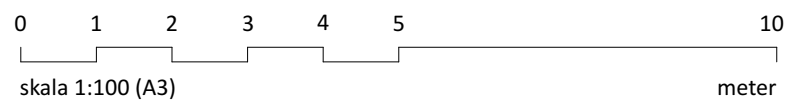

### FÖRKLARINGAR

Samtliga mått i mm  
Plushöjder i meter

----- Befintlig marklinje

### BESKRIVNING

#### GRUNDLÄGGNING, SOCKEL

Platsgutes med betong med vit cement.  
Anslutning mot mark görs varsamt för att bibehålla en orörd skärgårdsmiljö. Där sprängning krävs lagas mark med platsens växtlighet och stenmaterial.

#### YTTERVÄGGAR

Murade väggar kläs med kopparplåt, falsas och bandtäcks.

#### YTTERDÖRRAR, FÖNSTER, FÖNSTERDÖRRAR

Ek, linoljas.  
Solavskärmning, fälls in i karm, delvis för att dölja glasytorna i den strandskyddade miljön.

#### YTTERTAK BOSTADSDDEL, LANTERNIN

Kopparplåt, falsas och bandtäcks.

#### AVVATTNING

Invändig avvattning.

#### PLÅTDETALJER

Utförs med kopparplåt.

BET	ANT	ÄNDRINGEN AVSER	DATUM	SIGN
<b>BYGGLOVSHANDLING</b>				
<b>ÖVIKEN</b>				
VÄRMDÖ SKENORA 1:59 Östernäsvägen 102 134 65 Ingarö				
<input checked="" type="checkbox"/>	A	petra gipp arkitektur ab	+ 46 (8) 640 42 11	
<input type="checkbox"/>	K	astadien byggkonsult ab	+ 46 (8) 652 06 60	
<input type="checkbox"/>	V	TQI Consult VVS ab	+46 (8) 567 021 37	
<input type="checkbox"/>	E	tyréns ab	+ 46 010 452 35 45	
<input type="checkbox"/>	L	land arkitektur ab	+ 46 (8) 410 608 72	
<input type="checkbox"/>	B	brandkonsulten ab	+ 46 (8) 505 344 25	
UPPDRAG NR	RITAD AV		HANDLÄGGARE	
	OT		OT	
DATUM	ANSVARIG		FASTSTÄLLD	
20180116	PG			
Gästhus fasad mot väster och söder				
SKALA	NUMMER		BET	
A3 SKALA 1:100 A1 SKALA 1:50	A 22			



**FÖRKLARINGAR**  
 Samtliga mått i mm  
 Plushöjder i meter

----- Befintlig marklinje

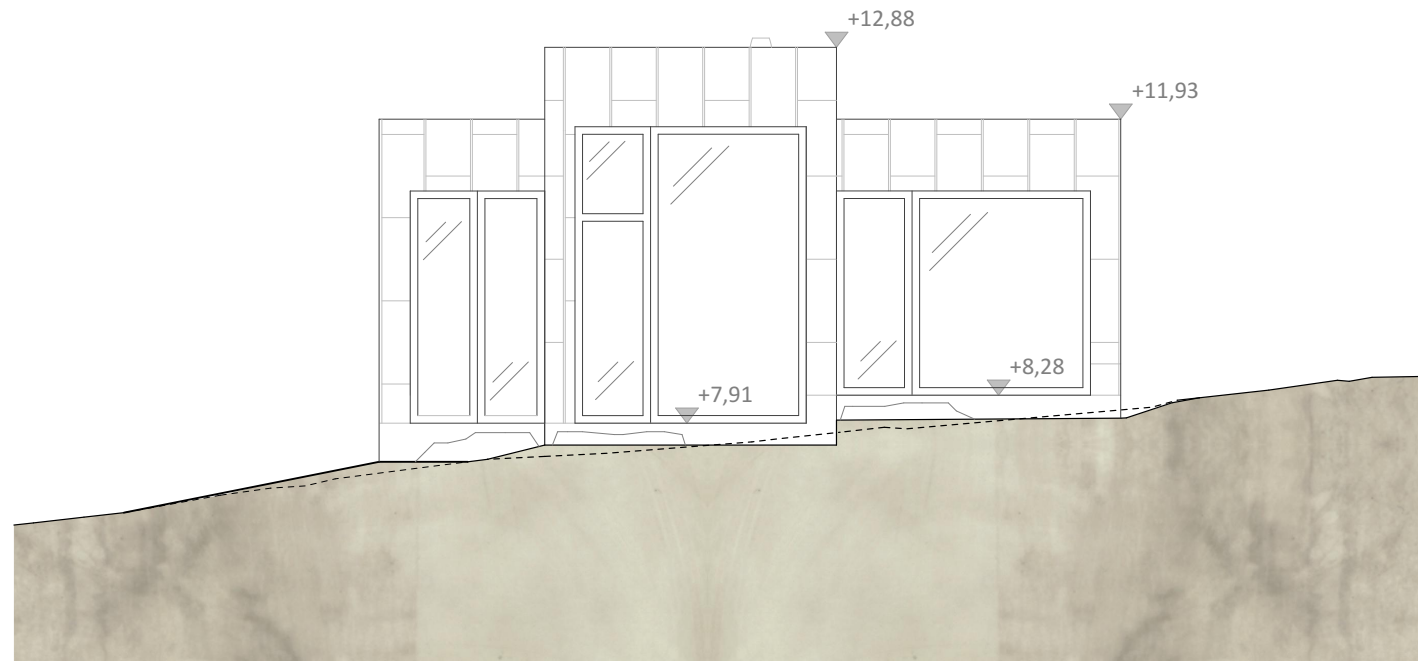

FASAD MOT ÖST

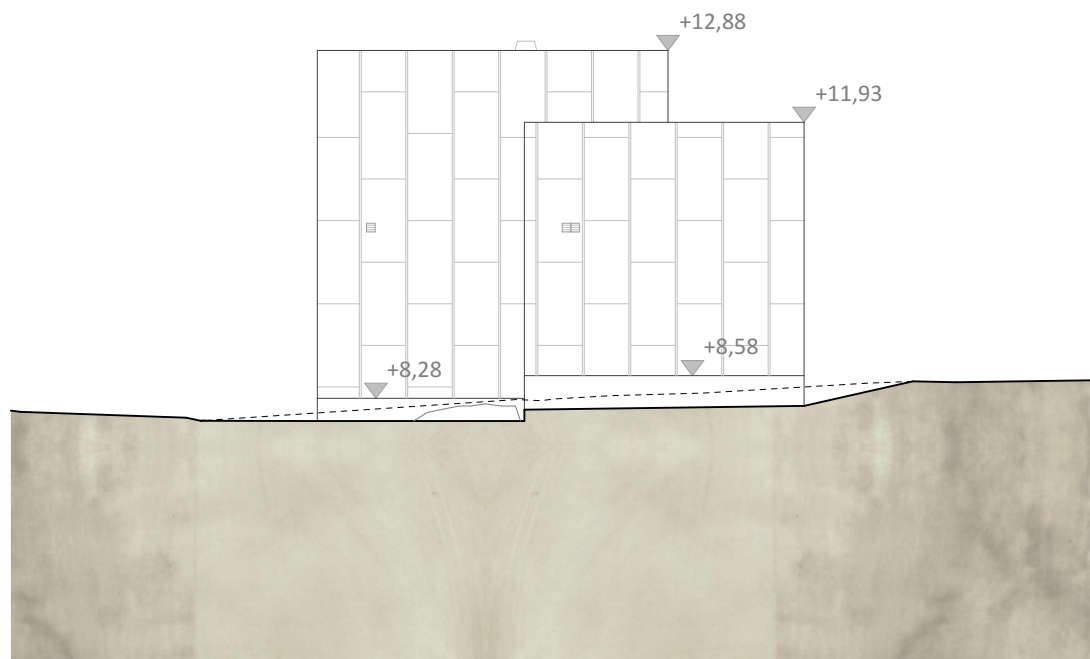

FASAD MOT NORR

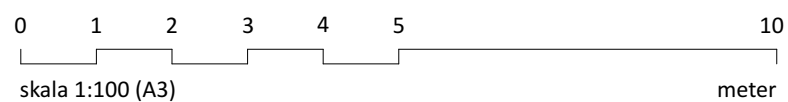
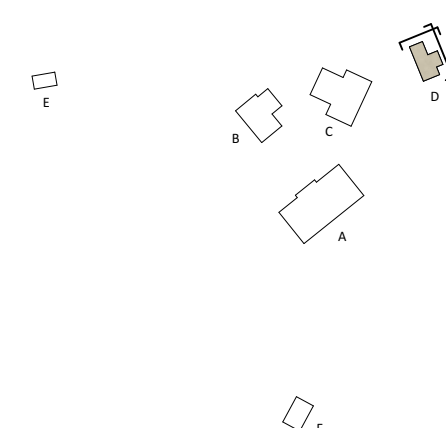

BET	ANT	ÄNDRINGEN AVSER	DATUM	SIGN
<b>BYGGLOVSHANDLING</b>				
<b>ÖVIKEN</b>				
VÄRMDÖ SKENORA 1:59				
Östernäsvägen 102 134 65 Ingarö				
<input checked="" type="checkbox"/>	A	petra gipp arkitektur ab	+ 46 (8) 640 42 11	
<input type="checkbox"/>	K	astadien byggkonsult ab	+ 46 (8) 652 06 60	
<input type="checkbox"/>	V	TQI Consult VVS ab	+46 (8) 567 021 37	
<input type="checkbox"/>	E	tyréns ab	+ 46 010 452 35 45	
<input type="checkbox"/>	L	land arkitektur ab	+ 46 (8) 410 608 72	
<input type="checkbox"/>	B	brandkonsulten ab	+ 46 (8) 505 344 25	
UPPDRAG NR	RITAD AV	HANDLÄGGARE		
	OT	OT		
DATUM	ANSVARIG	FASTSTÄLLD		
20180116	PG			
Gästhus fasad mot öster och norr				
SKALA	NUMMER	BET		
A3 SKALA 1:100 A1 SKALA 1:50	A 23			



FASAD MOT NORR

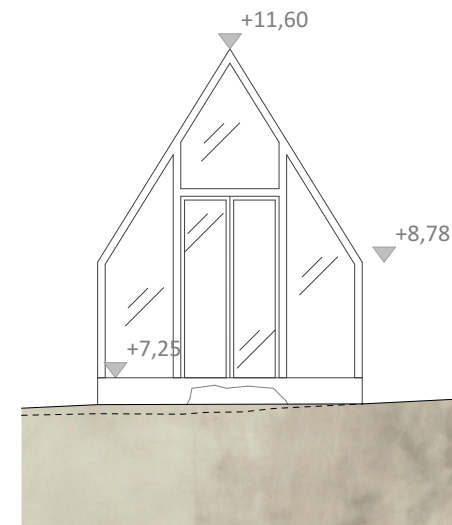

FASAD MOT ÖST

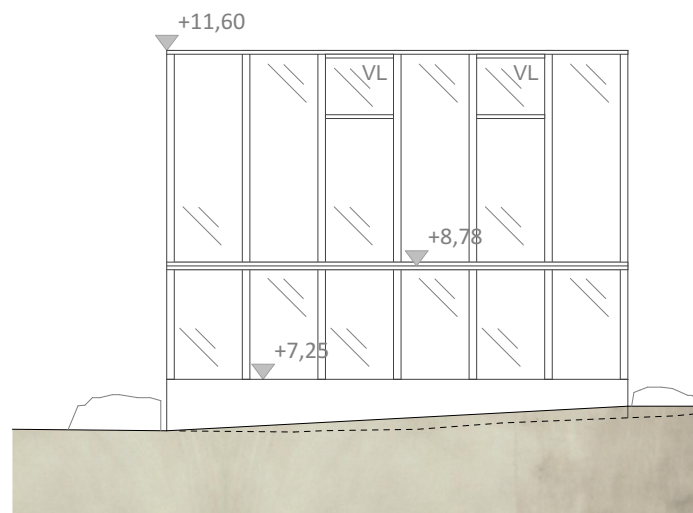

FASAD MOT SÖDER

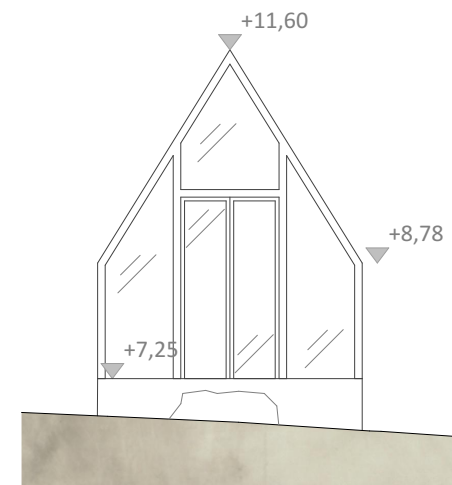

FASAD MOT VÄST

**FÖRKLARINGAR**

Samtliga mått i mm  
Plushöjder i meter

----- Befintlig marklinje

VL: vädringslucka

**BESKRIVNING**

**GRUNDLÄGGNING, SOCKEL**

Platsgutes med betong med vit cement.  
Anslutning mot mark görs varsamt för att bibehålla en orörd skärgårdsmiljö. Där sprängning krävs lagas mark med platsens växtlighet och stenmaterial.

**VÄGGAR, TAK - FÖNSTER, FÖNSTERDÖRRAR**

Ek, linoljas.

**AVVATTNING**

Utvändig avvattning i kopparplåt.

**PLÅTDETALJER**

Utförs med kopparplåt.

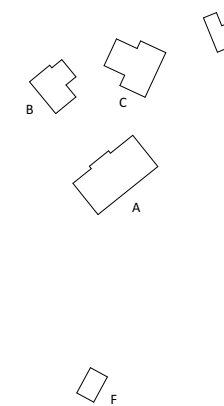
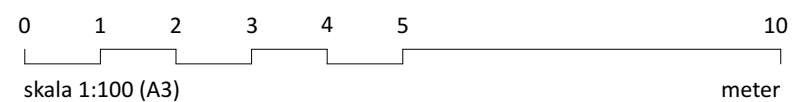

BET	ANT	ÄNDRINGEN AVSER	DATUM	SIGN
<b>BYGGLOVSHANDLING</b>				
<b>ÖVIKEN</b>				
VÄRMDÖ SKENORA 1:59				
Östernäsvägen 102 134 65 Ingarö				
<input checked="" type="checkbox"/>	A	petra gipp arkitektur ab	+ 46 (8) 640 42 11	
<input type="checkbox"/>	K	astadien byggkonsult ab	+ 46 (8) 652 06 60	
<input type="checkbox"/>	V	TQI Consult VVS ab	+46 (8) 567 021 37	
<input type="checkbox"/>	E	tyréns ab	+ 46 010 452 35 45	
<input type="checkbox"/>	L	land arkitektur ab	+ 46 (8) 410 608 72	
<input type="checkbox"/>	B	brandkonsulten ab	+ 46 (8) 505 344 25	
UPPDRAG NR	RITAD AV		HANDLÄGGARE	
	OT		OT	
DATUM	ANSVARIG	FASTSTÄLLD		
20180116	PG			
Växthus fasader				
SKALA	NUMMER		BET	
A3 SKALA 1:100 A1 SKALA 1:50	A 24			

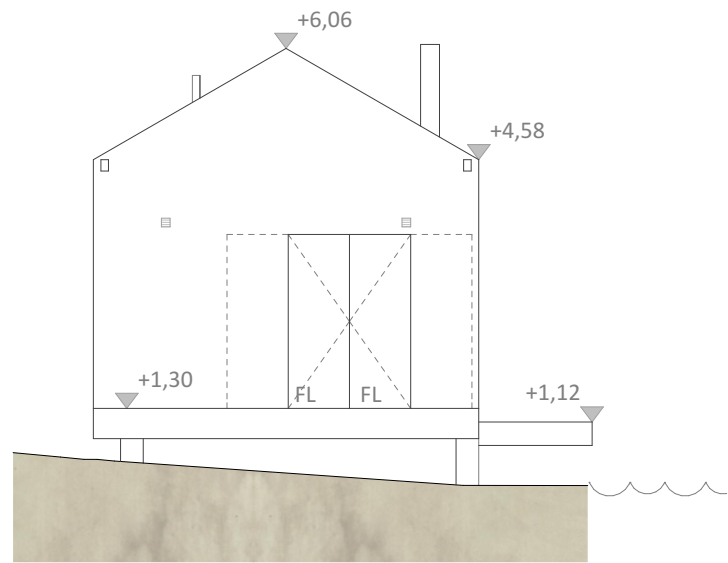

FASAD MOT SYDVÄST

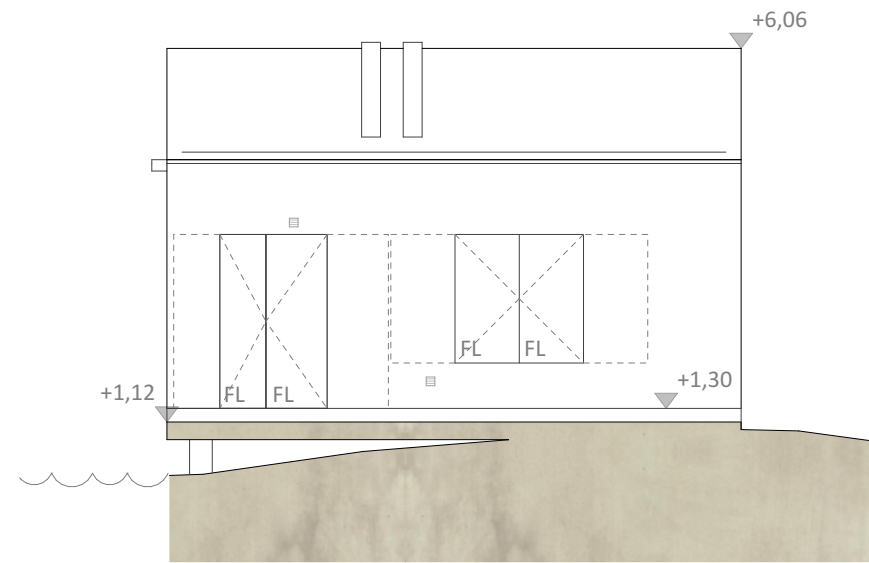

FASAD MOT SYDOST

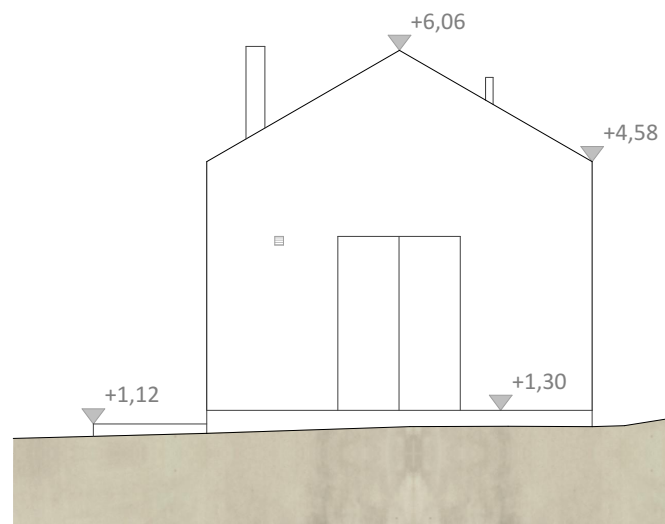

FASAD MOT NORDÖST

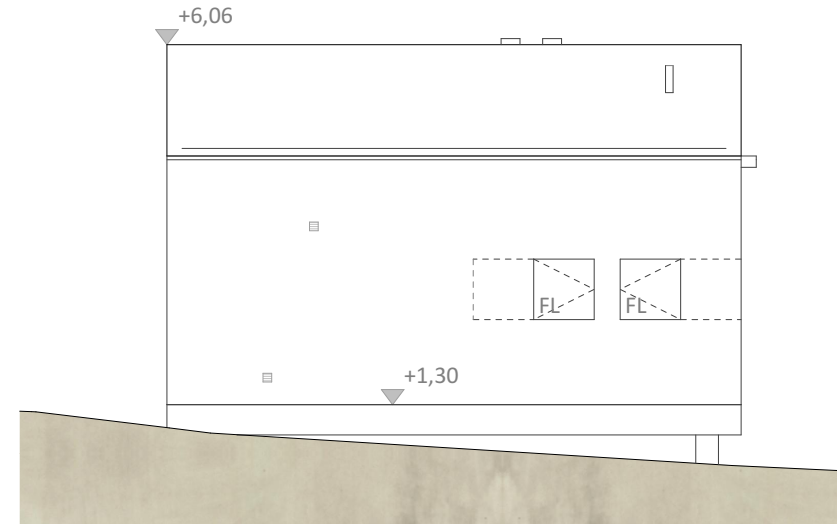

FASAD MOT NORDVÄST

**FÖRKLARINGAR**

Samtliga mått i mm  
Plushöjder i meter

FL: Fönsterlucka som döljer fönster

**BESKRIVNING**

**GRUNDLÄGGNING**

Plintar gjutas i betong, lika befintligt.

**YTTERVÄGGAR**

Träregelstomme som kläs med träpanel, ek.

**PORTAR, FÖNSTER, FÖNSTERLUCKOR**

Ek, linoljas.  
Fönster och fönsterdörrar förses med fönsterluckor för att dölja glasytorna i den strandskyddade miljön.

**YTERTAK**

Trätakstomme med ytskikt av trä, ek.

**AVVATTNING**

Utvändig avvattning i kopparplåt

**PLÅTDETALJER**

Utförs med kopparplåt.

**BRYGGA/TERRASS**

Utförs i trä, lika befintligt.

BET	ANT	ÄNDRINGEN AVSER	DATUM	SIGN
<b>BYGGLÖVSHANDLING</b>				
<b>ÖVIKEN</b>				
VÄRMDÖ SKENORA 1:59				
Östernäsvägen 102 134 65 Ingarö				
<input checked="" type="checkbox"/>	A	petra gipp arkitektur ab	+ 46 (8) 640 42 11	
<input type="checkbox"/>	K	astadien byggkonsult ab	+ 46 (8) 652 06 60	
<input type="checkbox"/>	V	TQI Consult VVS ab	+46 (8) 567 021 37	
<input type="checkbox"/>	E	tyréns ab	+ 46 010 452 35 45	
<input type="checkbox"/>	L	land arkitektur ab	+ 46 (8) 410 608 72	
<input type="checkbox"/>	B	brandkonsulten ab	+ 46 (8) 505 344 25	
UPPDRAG NR	RITAD AV		HANDLÄGGARE	
	OT		OT	
DATUM	ANSVARIG	FASTSTÄLLD		
20180116	PG			
Sjöbod fasader				
SKALA	NUMMER		BET	
A3 SKALA 1:100 A1 SKALA 1:50	A 25			

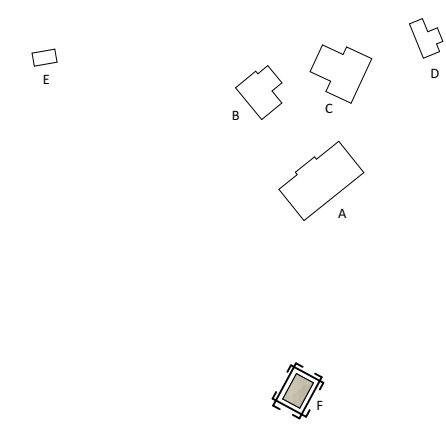
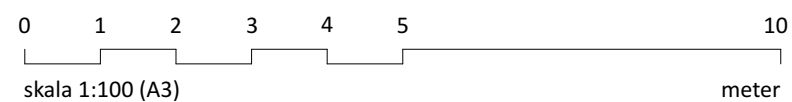

**FÖRKLARINGAR**  
 Samtliga mått i mm  
 Plushöjder i meter

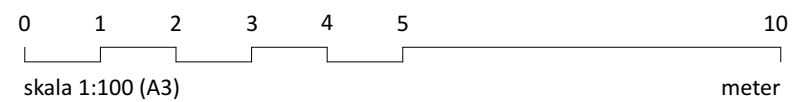
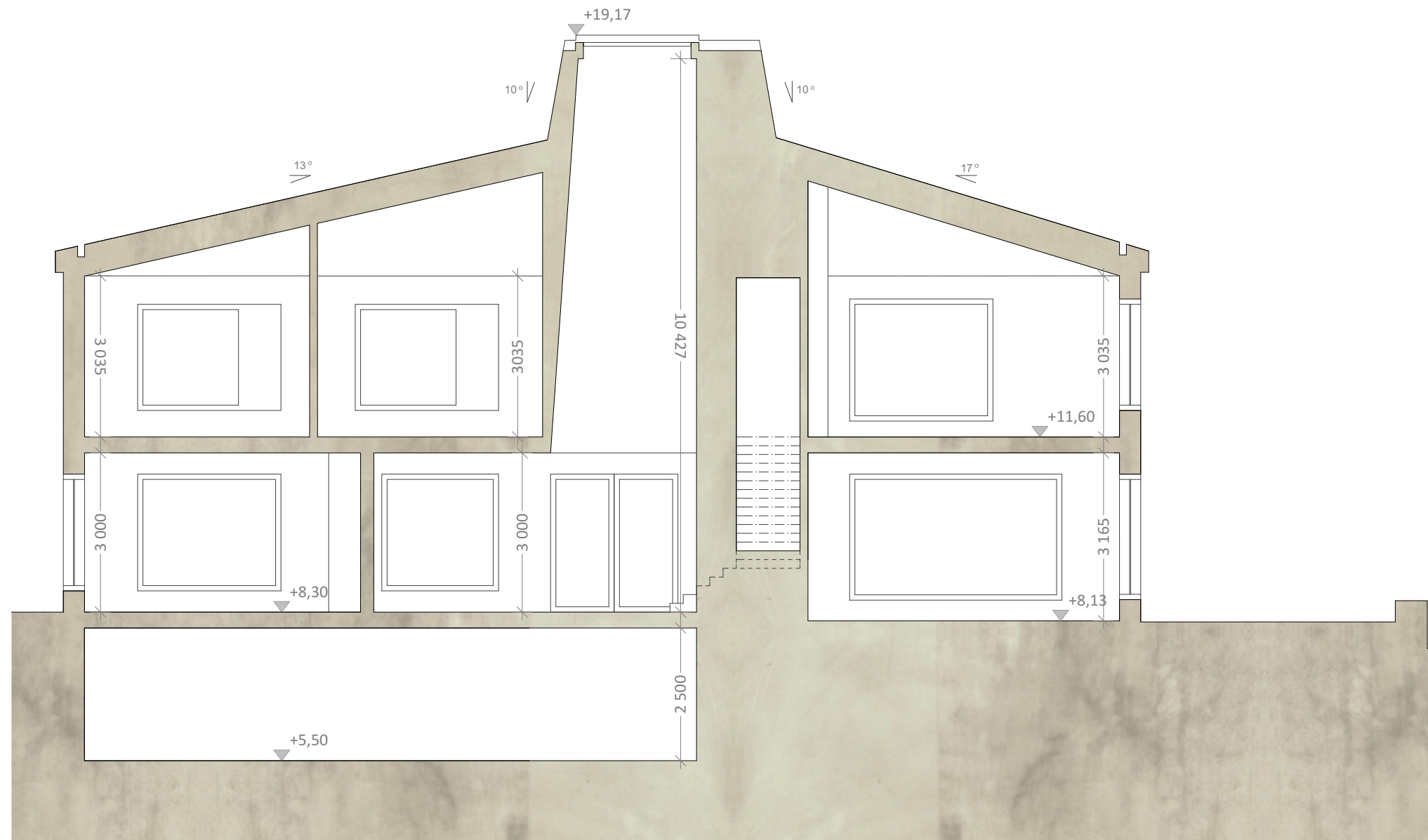

BET	ANT	ÄNDRINGEN AVSER	DATUM	SIGN
<b>BYGGLOVSHANDLING</b>				
<b>ÖVIKEN</b>				
VÄRMDÖ SKENORA 1:59 Östernäsvägen 102 134 65 Ingarö				
<input checked="" type="checkbox"/>	A	petra gipp arkitektur ab	+ 46 (8) 640 42 11	
<input type="checkbox"/>	K	astadien byggkonsult ab	+ 46 (8) 652 06 60	
<input type="checkbox"/>	V	TQI Consult VVS ab	+46 (8) 567 021 37	
<input type="checkbox"/>	E	tyréns ab	+ 46 010 452 35 45	
<input type="checkbox"/>	L	land arkitektur ab	+ 46 (8) 410 608 72	
<input type="checkbox"/>	B	brandkonsulten ab	+ 46 (8) 505 344 25	
UPPDRAG NR	RITAD AV	HANDLÄGGARE		
	OT	OT		
DATUM	ANSVARIG	FASTSTÄLLD		
20180116	PG			
Huvudbyggnad sektion A-A				
SKALA	NUMMER	BET		
A3 SKALA 1:100 A1 SKALA 1:50	A 26			

**FÖRKLARINGAR**  
 Samtliga mått i mm  
 Plushöjder i meter

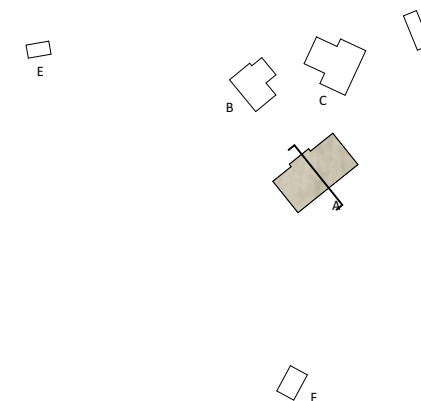
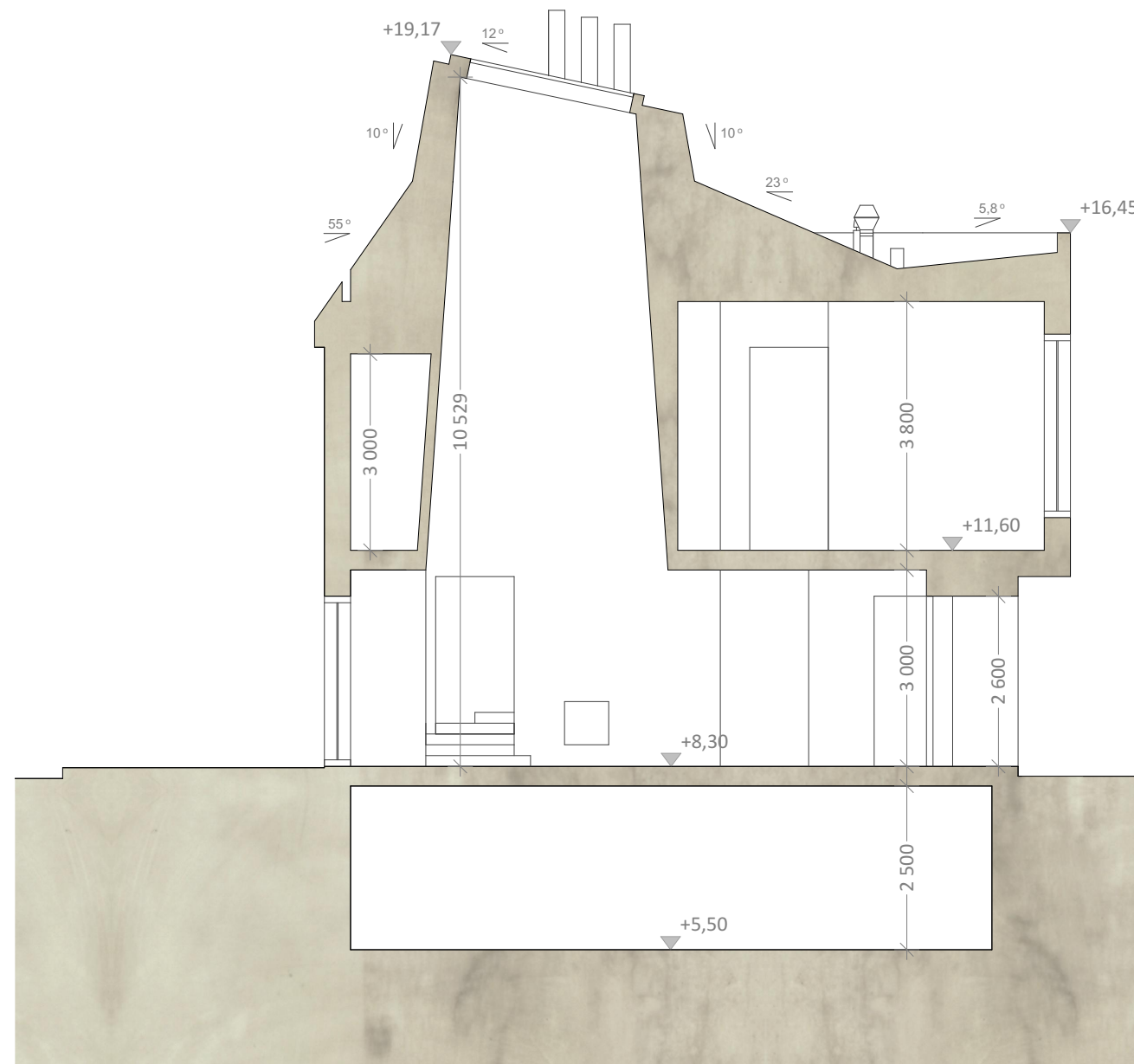

BET	ANT	ÄNDRINGEN AVSER	DATUM	SIGN
<b>BYGGLOVSHANDLING</b>				
<b>ÖVIKEN</b>				
VÄRMDÖ SKENORA 1:59 Östernäsvägen 102 134 65 Ingarö				
<input checked="" type="checkbox"/>	A	petra gipp arkitektur ab	+ 46 (8) 640 42 11	
<input type="checkbox"/>	K	astadien byggkonsult ab	+ 46 (8) 652 06 60	
<input type="checkbox"/>	V	TQI Consult VVS ab	+46 (8) 567 021 37	
<input type="checkbox"/>	E	tyréns ab	+ 46 010 452 35 45	
<input type="checkbox"/>	L	land arkitektur ab	+ 46 (8) 410 608 72	
<input type="checkbox"/>	B	brandkonsulten ab	+ 46 (8) 505 344 25	
UPPDRAG NR	RITAD AV		HANDLÄGGARE	
	OT		OT	
DATUM	ANSVARIG	FASTSTÄLLD		
20180116	PG			
Huvudbyggnad sektion B-B				
SKALA	NUMMER		BET	
A3 SKALA 1:100 A1 SKALA 1:50	A 27			

**FÖRKLARINGAR**  
 Samtliga mått i mm  
 Plushöjder i meter

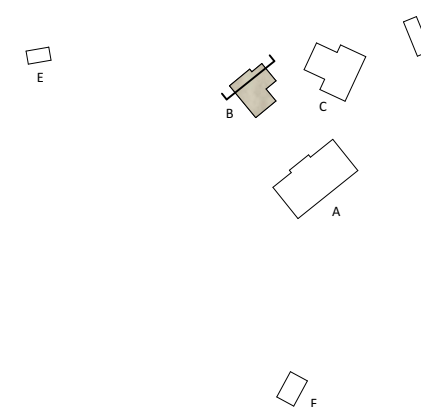
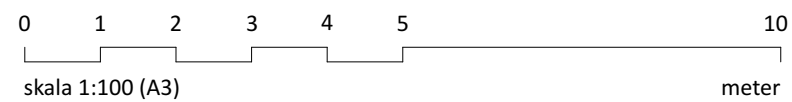
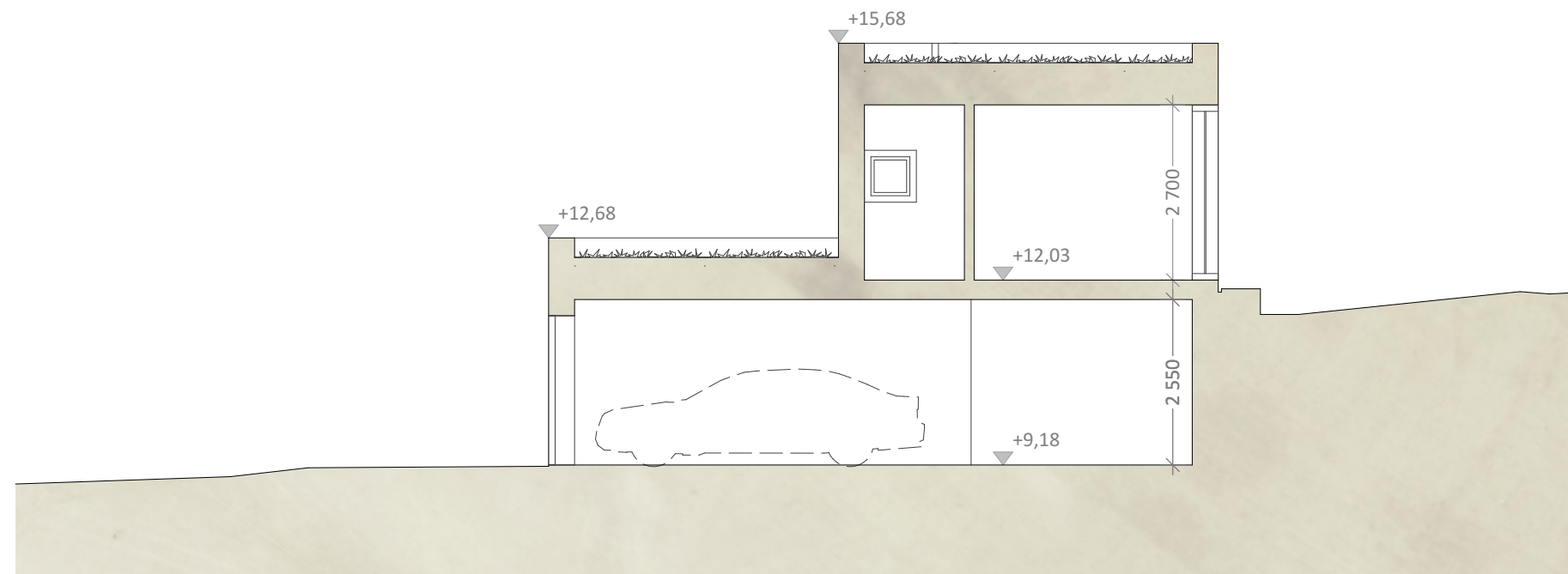

BET	ANT	ÄNDRINGEN AVSER	DATUM	SIGN
<b>BYGGLOVSHANDLING</b>				
<b>ÖVIKEN</b>				
VÄRMDÖ SKENORA 1:59 Östernäsvägen 102 134 65 Ingarö				
<input checked="" type="checkbox"/>	A	petra gipp arkitektur ab	+ 46 (8) 640 42 11	
<input type="checkbox"/>	K	astadien byggkonsult ab	+ 46 (8) 652 06 60	
<input type="checkbox"/>	V	TQI Consult VVS ab	+46 (8) 567 021 37	
<input type="checkbox"/>	E	tyréns ab	+ 46 010 452 35 45	
<input type="checkbox"/>	L	land arkitektur ab	+ 46 (8) 410 608 72	
<input type="checkbox"/>	B	brandkonsulten ab	+ 46 (8) 505 344 25	
UPPDRAG NR	RITAD AV		HANDLÄGGARE	
	OT		OT	
DATUM	ANSVARIG		FASTSTÄLLD	
20180116	PG			
Garage med bostadsdel sektion C-C				
SKALA	NUMMER			BET
A3 SKALA 1:100 A1 SKALA 1:50	A 28			



**FÖRKLARINGAR**  
 Samtliga mått i mm  
 Plushöjder i meter

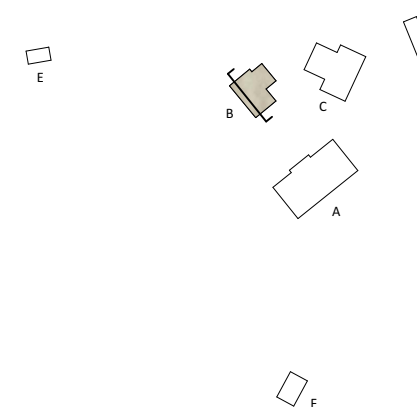
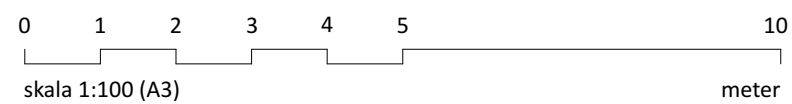
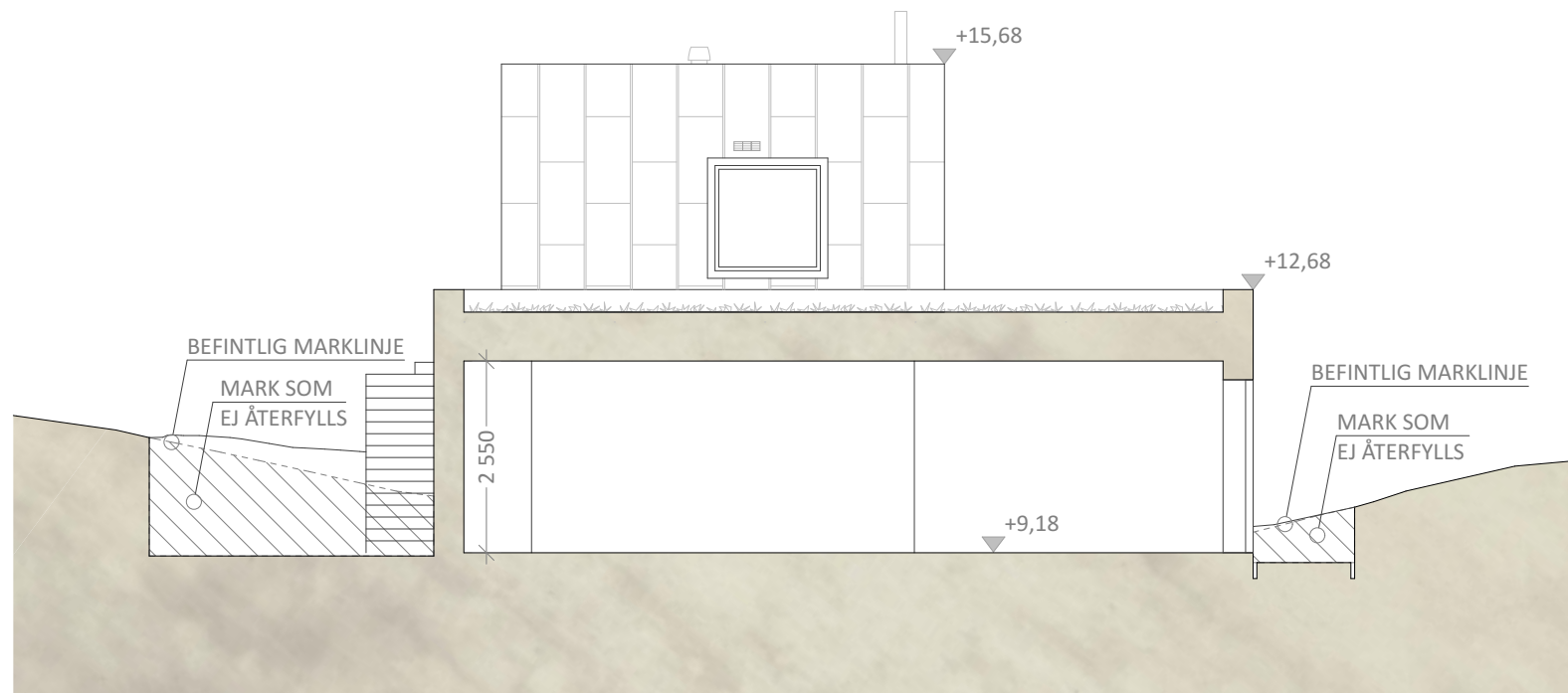

BET	ANT	ÄNDRINGEN AVSER	DATUM	SIGN
<b>BYGGLOVSHANDLING</b>				
<b>ÖVIKEN</b>				
VÄRMDÖ SKENORA 1:59 Östernäsvägen 102 134 65 Ingarö				
<input checked="" type="checkbox"/>	A	petra gipp arkitektur ab	+ 46 (8) 640 42 11	
<input type="checkbox"/>	K	astadien byggkonsult ab	+ 46 (8) 652 06 60	
<input type="checkbox"/>	V	TQI Consult VVS ab	+46 (8) 567 021 37	
<input type="checkbox"/>	E	tyréns ab	+ 46 010 452 35 45	
<input type="checkbox"/>	L	land arkitektur ab	+ 46 (8) 410 608 72	
<input type="checkbox"/>	B	brandkonsulten ab	+ 46 (8) 505 344 25	
UPPDRAG NR	RITAD AV		HANDLÄGGARE	
	OT		OT	
DATUM	ANSVARIG		FASTSTÄLLD	
20180116	PG			
Garage med bostadsdel sektion D-D				
SKALA	NUMMER		BET	
A3 SKALA 1:100 A1 SKALA 1:50	A 29			

**FÖRKLARINGAR**  
 Samtliga mått i mm  
 Plushöjder i meter

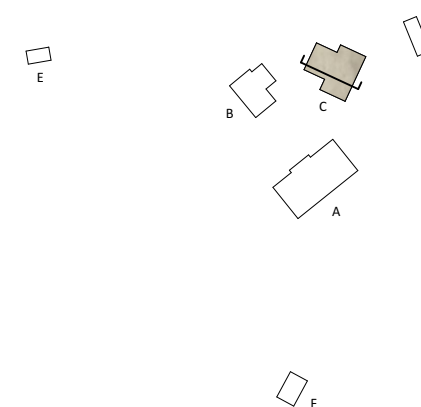
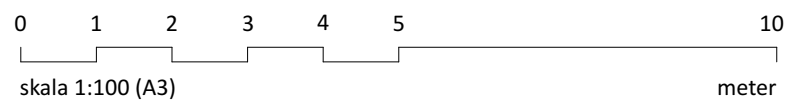
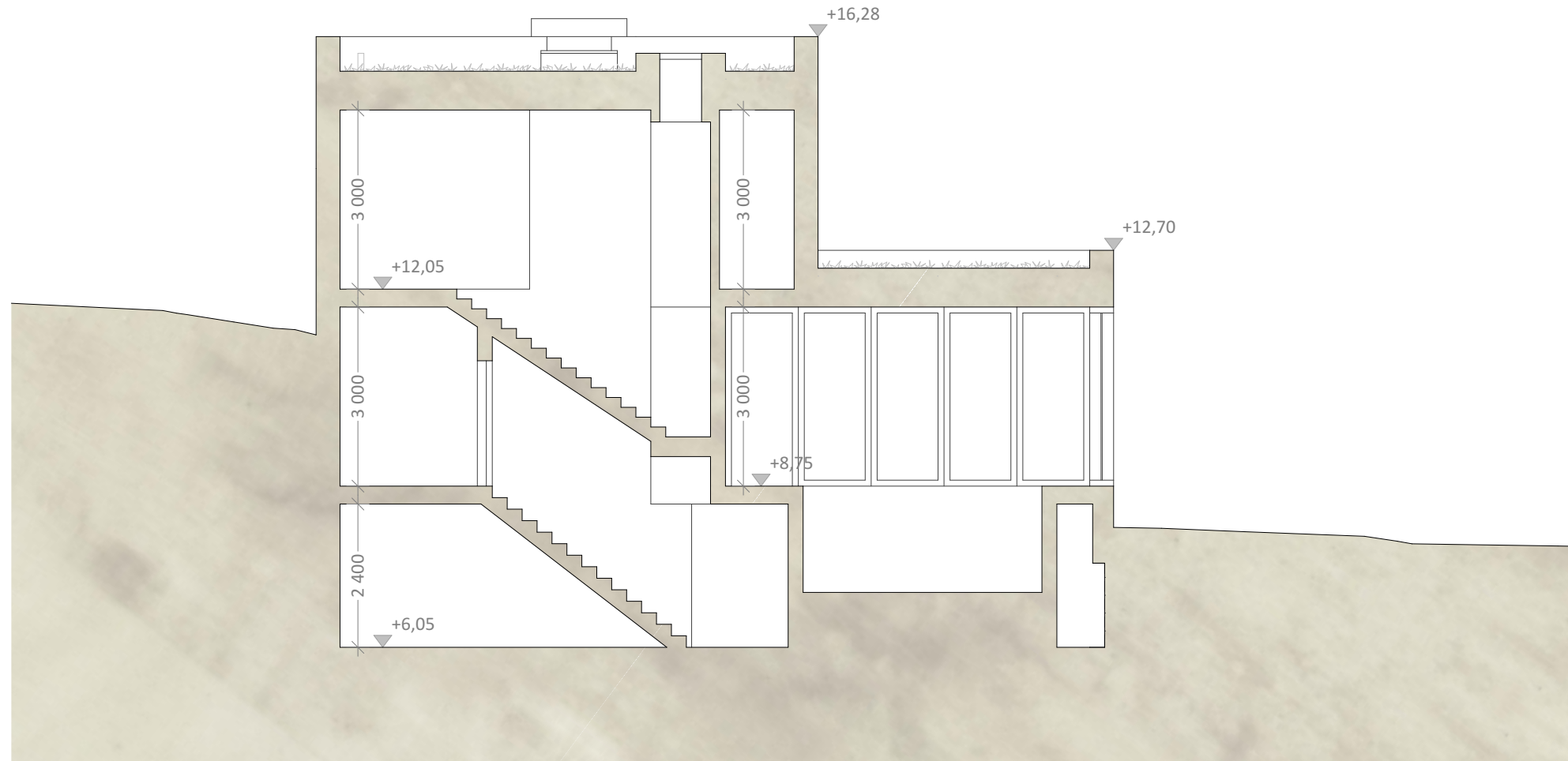

BET	ANT	ÄNDRINGEN AVSER	DATUM	SIGN
<b>BYGGLOVSHANDLING</b>				
<b>ÖVIKEN</b>				
VÄRMDÖ SKENORA 1:59 Östernäsvägen 102 134 65 Ingarö				
<input checked="" type="checkbox"/>	A	petra gipp arkitektur ab	+ 46 (8) 640 42 11	
<input type="checkbox"/>	K	astadien byggkonsult ab	+ 46 (8) 652 06 60	
<input type="checkbox"/>	V	TQI Consult VVS ab	+46 (8) 567 021 37	
<input type="checkbox"/>	E	tyréns ab	+ 46 010 452 35 45	
<input type="checkbox"/>	L	land arkitektur ab	+ 46 (8) 410 608 72	
<input type="checkbox"/>	B	brandkonsulten ab	+ 46 (8) 505 344 25	
UPPDRAG NR		RITAD AV	HANDLÄGGARE	
		OT	OT	
DATUM		ANSVARIG	FASTSTÄLLD	
20180116		PG		
Bad och vinterträdgård sektion E-E				
SKALA		NUMMER		BET
A3 SKALA 1:100 A1 SKALA 1:50		A 30		

**FÖRKLARINGAR**  
 Samtliga mått i mm  
 Plushöjder i meter

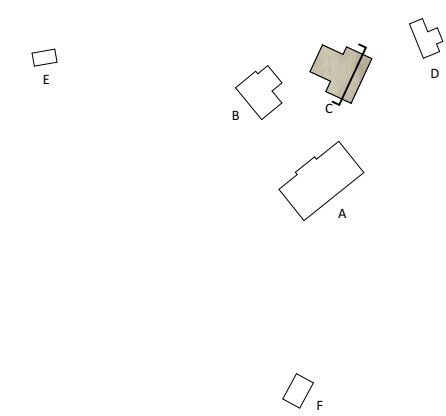
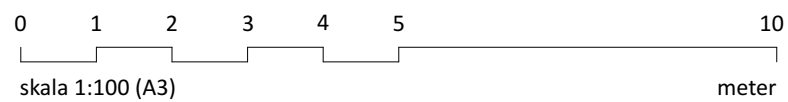
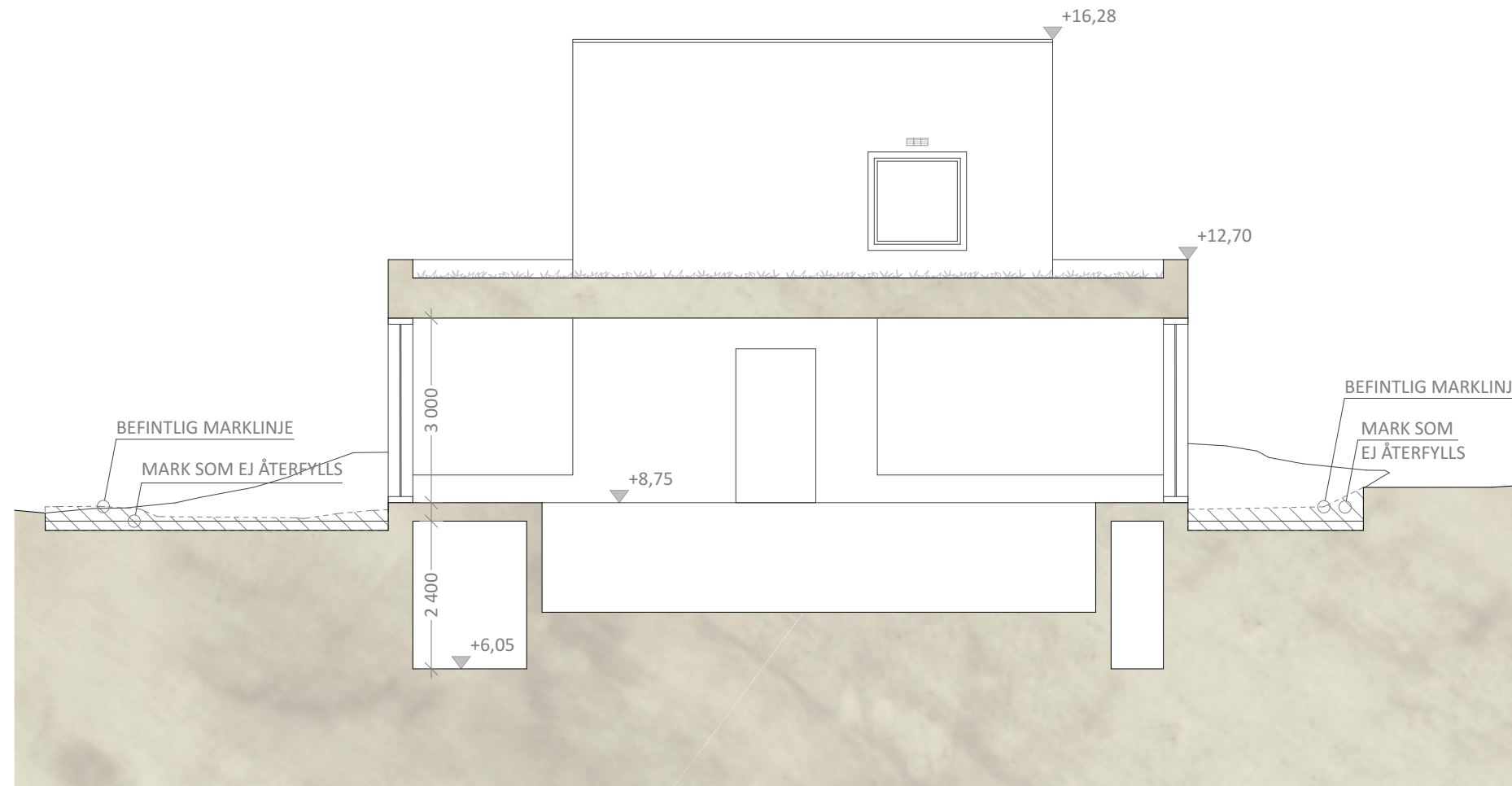

BET	ANT	ÄNDRINGEN AVSER	DATUM	SIGN
<b>BYGGLOVSHANDLING</b>				
<b>ÖVIKEN</b>				
VÄRMDÖ SKENORA 1:59 Östernäsvägen 102 134 65 Ingarö				
<input checked="" type="checkbox"/>	A	petra gipp arkitektur ab	+ 46 (8) 640 42 11	
<input type="checkbox"/>	K	astadien byggkonsult ab	+ 46 (8) 652 06 60	
<input type="checkbox"/>	V	TQI Consult VVS ab	+46 (8) 567 021 37	
<input type="checkbox"/>	E	tyréns ab	+ 46 010 452 35 45	
<input type="checkbox"/>	L	land arkitektur ab	+ 46 (8) 410 608 72	
<input type="checkbox"/>	B	brandkonsulten ab	+ 46 (8) 505 344 25	
UPPDRAG NR	RITAD AV		HANDLÄGGARE	
	OT		OT	
DATUM	ANSVARIG		FASTSTÄLLD	
20180116	PG			
Bad och vinterträdgård sektion F-F				
SKALA	NUMMER			BET
A3 SKALA 1:100 A1 SKALA 1:50	A 31			

**FÖRKLARINGAR**  
 Samtliga mått i mm  
 Plushöjder i meter

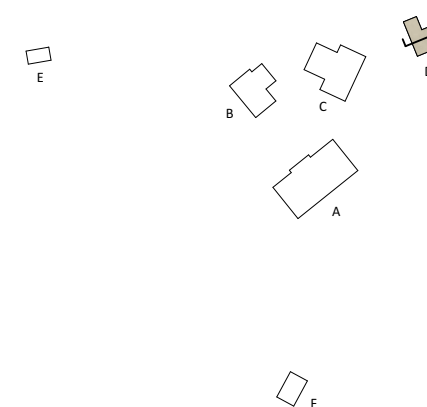
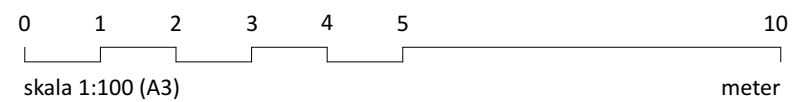
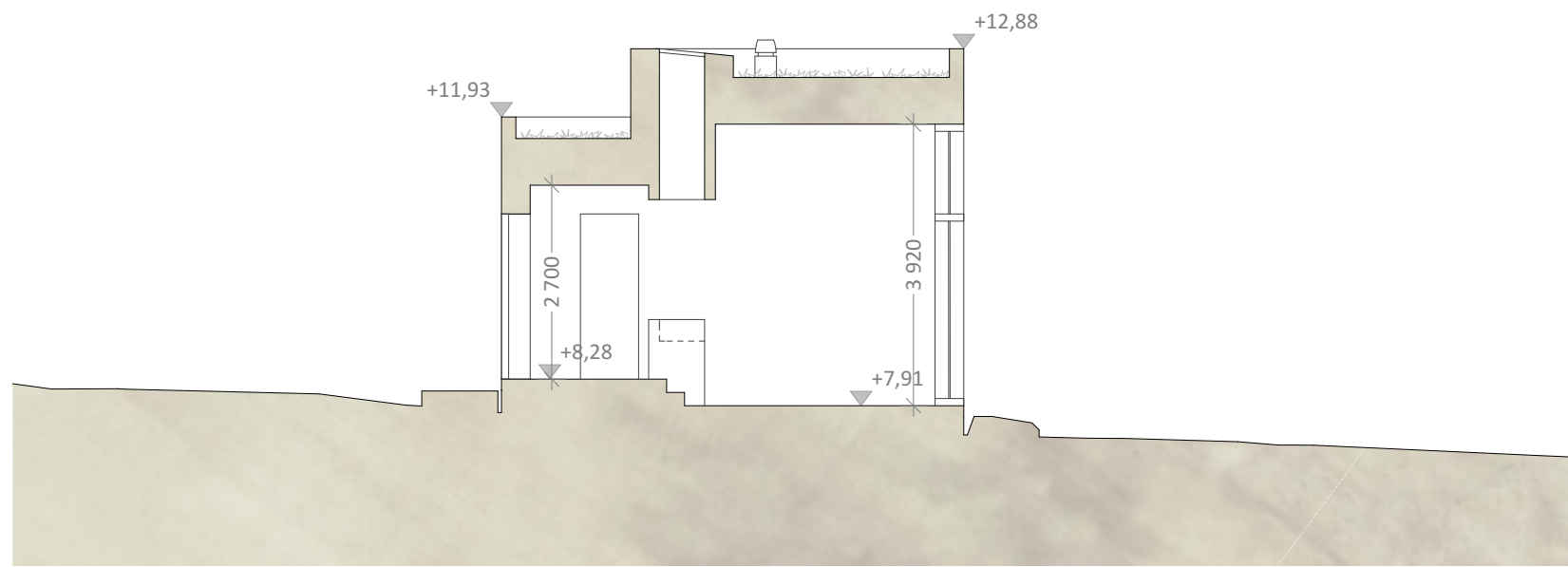

BET	ANT	ÄNDRINGEN AVSER	DATUM	SIGN
<b>BYGGLOVSHANDLING</b>				
<b>ÖVIKEN</b>				
VÄRMDÖ SKENORA 1:59 Östernäsvägen 102 134 65 Ingarö				
<input checked="" type="checkbox"/>	A	petra gipp arkitektur ab	+ 46 (8) 640 42 11	
<input type="checkbox"/>	K	astadien byggkonsult ab	+ 46 (8) 652 06 60	
<input type="checkbox"/>	V	TQI Consult VVS ab	+46 (8) 567 021 37	
<input type="checkbox"/>	E	tyréns ab	+ 46 010 452 35 45	
<input type="checkbox"/>	L	land arkitektur ab	+ 46 (8) 410 608 72	
<input type="checkbox"/>	B	brandkonsulten ab	+ 46 (8) 505 344 25	
UPPDRAG NR	RITAD AV	HANDLÄGGARE		
	OT	OT		
DATUM	ANSVARIG	FASTSTÄLLD		
20180116	PG			
Gästhus sektion G-G				
SKALA	NUMMER	BET		
A3 SKALA 1:100 A1 SKALA 1:50	A 32			

**FÖRKLARINGAR**  
 Samtliga mått i mm  
 Plushöjder i meter

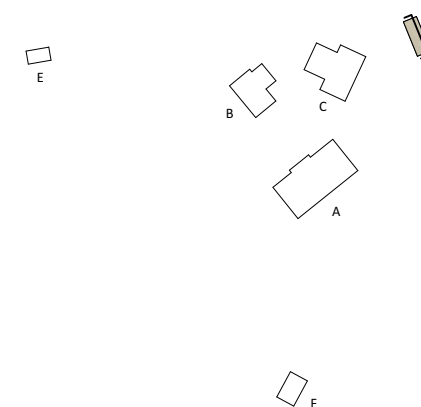
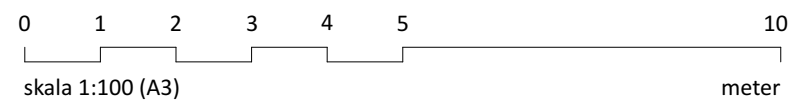
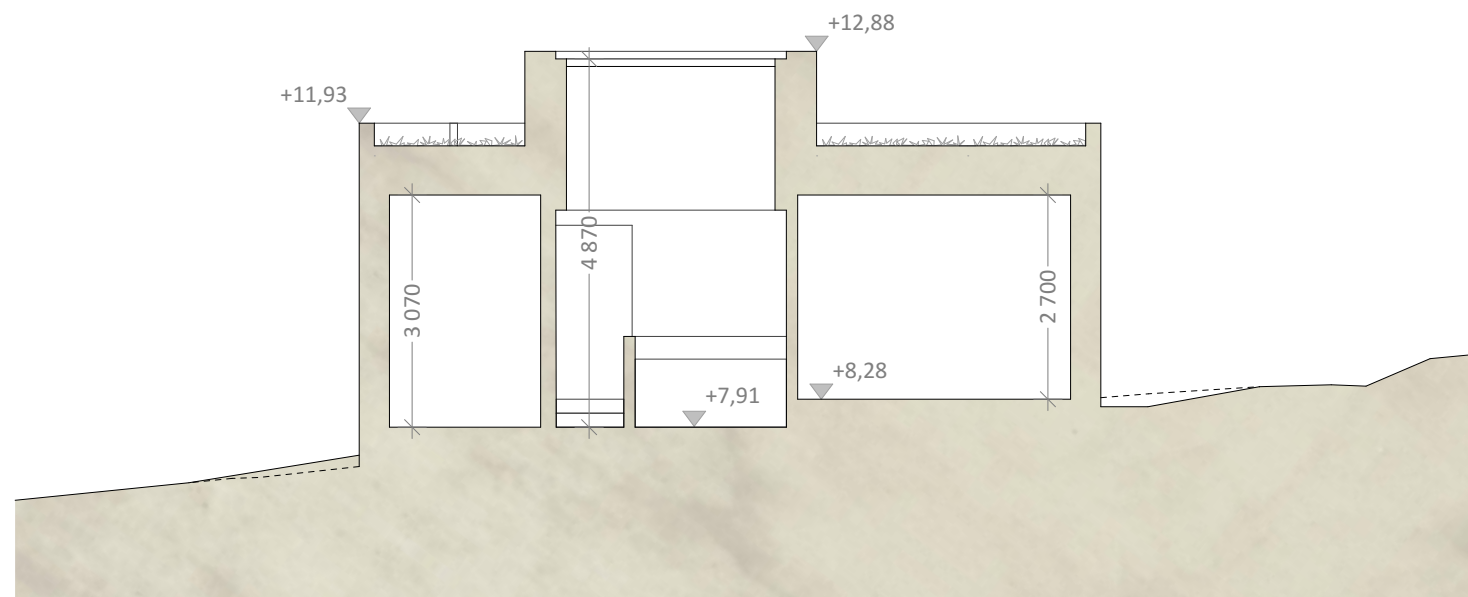

BET	ANT	ÄNDRINGEN AVSER	DATUM	SIGN
<b>BYGGLOVSHANDLING</b>				
<b>ÖVIKEN</b>				
VÄRMDÖ SKENORA 1:59 Östernäsvägen 102 134 65 Ingarö				
<input checked="" type="checkbox"/>	A	petra gipp arkitektur ab	+ 46 (8) 640 42 11	
<input type="checkbox"/>	K	astadien byggkonsult ab	+ 46 (8) 652 06 60	
<input type="checkbox"/>	V	TQI Consult VVS ab	+46 (8) 567 021 37	
<input type="checkbox"/>	E	tyréns ab	+ 46 010 452 35 45	
<input type="checkbox"/>	L	land arkitektur ab	+ 46 (8) 410 608 72	
<input type="checkbox"/>	B	brandkonsulten ab	+ 46 (8) 505 344 25	
UPPDRAG NR	RITAD AV	HANDLÄGGARE		
	OT	OT		
DATUM	ANSVARIG	FASTSTÄLLD		
20180116	PG			
<b>Gästhus sektion H-H</b>				
SKALA	NUMMER	BET		
A3 SKALA 1:100 A1 SKALA 1:50	<b>A 33</b>			

**FÖRKLARINGAR**  
 Samtliga mått i mm  
 Plushöjder i meter

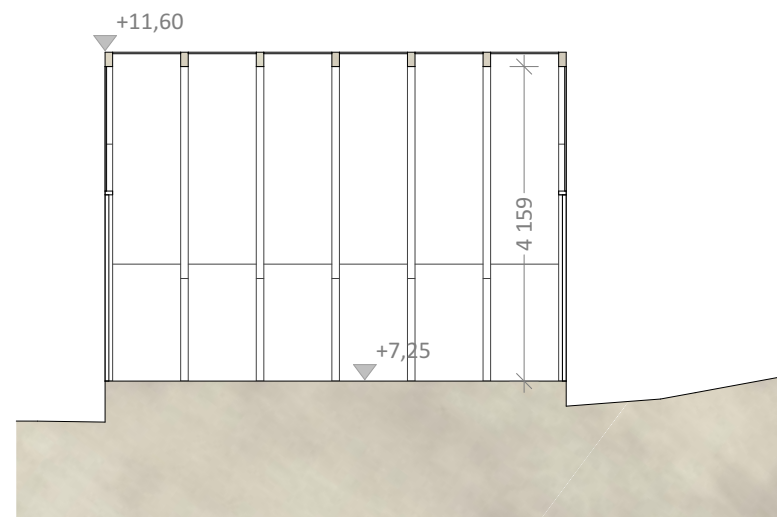

SEKTION I-I

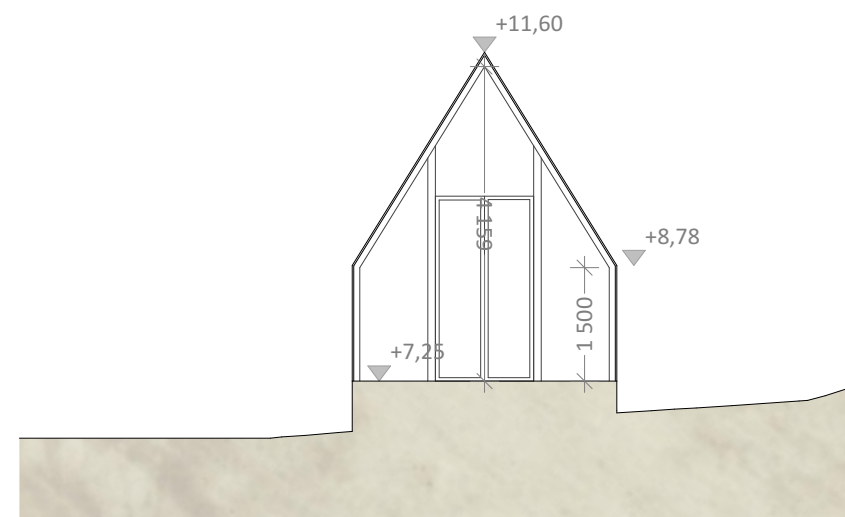

SEKTION J-J

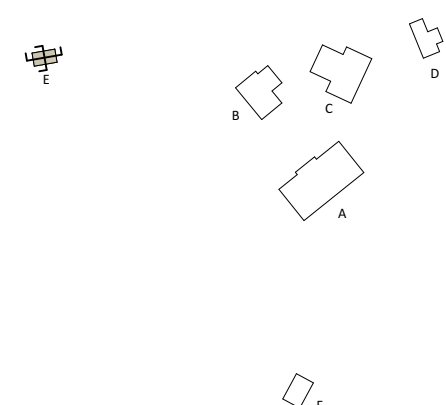
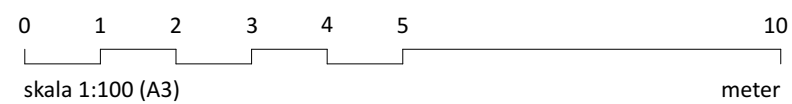

BET	ANT	ÄNDRINGEN AVSER	DATUM	SIGN
<b>BYGGLOVSHANDLING</b>				
<b>ÖVIKEN</b>				
VÄRMDÖ SKENORA 1:59 Östernäsvägen 102 134 65 Ingarö				
<input checked="" type="checkbox"/>	A	petra gipp arkitektur ab	+ 46 (8) 640 42 11	
<input type="checkbox"/>	K	astadien byggkonsult ab	+ 46 (8) 652 06 60	
<input type="checkbox"/>	V	TQI Consult VVS ab	+46 (8) 567 021 37	
<input type="checkbox"/>	E	tyréns ab	+ 46 010 452 35 45	
<input type="checkbox"/>	L	land arkitektur ab	+ 46 (8) 410 608 72	
<input type="checkbox"/>	B	brandkonsulten ab	+ 46 (8) 505 344 25	
UPPDRAG NR	RITAD AV	HANDLÄGGARE		
	OT	OT		
DATUM	ANSVARIG	FASTSTÄLLD		
20180116	PG			
Växthus sektion I-I, J-J				
SKALA	NUMMER	BET		
A3 SKALA 1:100 A1 SKALA 1:50	A 34			



**FÖRKLARINGAR**  
 Samtliga mått i mm  
 Plushöjder i meter

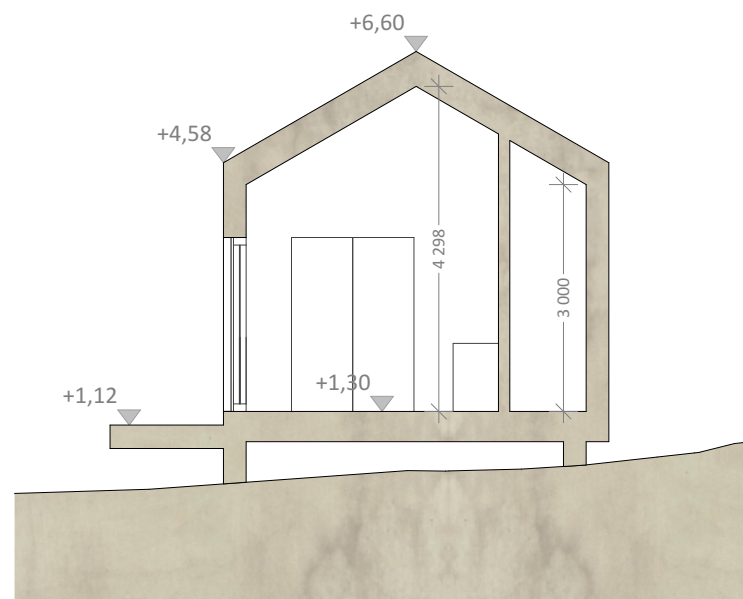

SEKTION K-K



SEKTION L-L

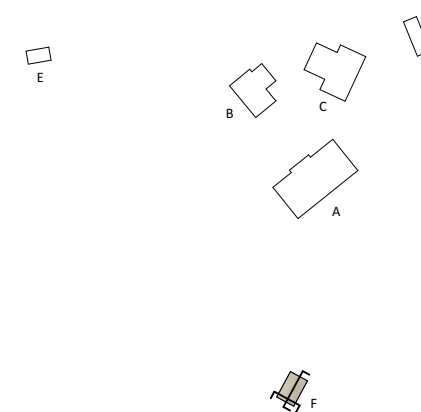
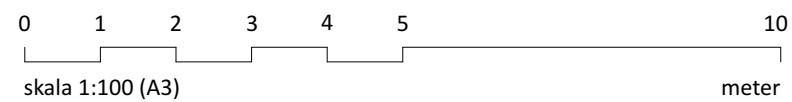

BET	ANT	ÄNDRINGEN AVSER	DATUM	SIGN
<b>BYGGLOVSHANDLING</b>				
<b>ÖVIKEN</b>				
VÄRMDÖ SKENORA 1:59 Östernäsvägen 102 134 65 Ingarö				
<input checked="" type="checkbox"/>	A	petra gipp arkitektur ab	+ 46 (8) 640 42 11	
<input type="checkbox"/>	K	astadien byggkonsult ab	+ 46 (8) 652 06 60	
<input type="checkbox"/>	V	TQI Consult VVS ab	+46 (8) 567 021 37	
<input type="checkbox"/>	E	tyréns ab	+ 46 010 452 35 45	
<input type="checkbox"/>	L	land arkitektur ab	+ 46 (8) 410 608 72	
<input type="checkbox"/>	B	brandkonsulten ab	+ 46 (8) 505 344 25	
UPPDRAG NR	RITAD AV		HANDLÄGGARE	
	OT		OT	
DATUM	ANSVARIG		FASTSTÄLLD	
20180116	PG			
Sjöbod sektion K-K, L-L				
SKALA	NUMMER			BET
A3 SKALA 1:100 A1 SKALA 1:50	A 35			

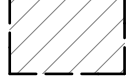

**FÖRKLARINGAR**  
 Samtliga mått i mm  
 Plushöjder i meter

 Befintliga byggnader som rivs

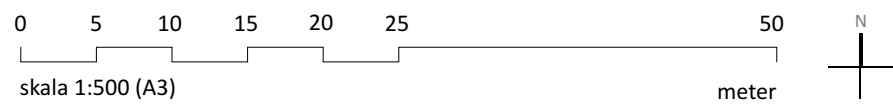

BET	ANT	ÄNDRINGEN AVSER	DATUM	SIGN
<b>BYGGLOVSHANDLING</b>				
<b>ÖVIKEN</b>				
VÄRMDÖ SKENORA 1:59				
Östernäsvägen 102 134 65 Ingarö				
<input checked="" type="checkbox"/> A		petra gipp arkitektur ab		+ 46 (8) 640 42 11
<input type="checkbox"/> K		astadien byggkonsult ab		+ 46 (8) 652 06 60
<input type="checkbox"/> V		TQI Consult VVS ab		+ 46 (8) 567 021 37
<input type="checkbox"/> E		tyréns ab		+ 46 010 452 35 45
<input type="checkbox"/> L		land arkitektur ab		+ 46 (8) 410 608 72
<input type="checkbox"/> B		brandkonsulten ab		+ 46 (8) 505 344 25
UPPDRAG NR		RITAD AV		HANDLÄGGARE
		OT		OT
DATUM		ANSVARIG		FASTSTÄLLD
20180116		PG		
Rivningshandling				
SKALA		NUMMER		BET
A3 SKALA 1:500		A 36		
A1 SKALA 1:250				



**FÖRKLARINGAR**  
 Samtliga mått i mm  
 Plushöjder i meter

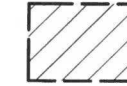

Befintliga byggnader som rivs

BET	ANT	ÄNDRINGEN AVSER	DATUM	SIGN
<b>BYGGLOVSHANDLING</b>				
<b>ÖVIKEN</b>				
VÄRMDÖ SKENORA 1:59				
Östernäsvägen 102 134 65 Ingarö				
<input checked="" type="checkbox"/>	A	petra gipp arkitektur ab	+ 46 (8) 640 42 11	
<input type="checkbox"/>	K	astadien byggkonsult ab	+ 46 (8) 652 06 60	
<input type="checkbox"/>	V	TQI Consult VVS ab	+ 46 (8) 567 021 37	
<input type="checkbox"/>	E	tyréns ab	+ 46 010 452 35 45	
<input type="checkbox"/>	L	land arkitektur ab	+ 46 (8) 410 608 72	
<input type="checkbox"/>	B	brandkonsulten ab	+ 46 (8) 505 344 25	
UPPDRAG NR		RITAD AV	HANDLÄGGARE	
20171201		OT	OT	
DATUM		ANSVARIG	FASTSTÄLLD	
20171201		PG		
Rivningshandling				
SKALA		NUMMER	BET	
A3 SKALA 1:500		A 36		
A1 SKALA 1:250				

# Bilaga 1

## Fotografier

20171201

**Fotografier på befintlig situation tomt och byggnader avses komplettera ansökan om strandskyddsdispens och bygglovsansökan gällande fastigheten Värmdö Skenora 1:59, Östernäsvägen 102, 134 65 Ingarö.**

På platsen finns idag 7 byggnader, varav två är nära intilliggande (Förråd/stuga)

Huvudbyggnad  
Garage  
Pump och teknikhus  
Förråd/stuga  
Lekstuga  
Sjödod



Huvudbyggnad



Entré huvudbyggnad



Huvudbyggnad sedd från väster. Stora glaspardier mot vattnet.



Huvudbyggnaden, många stora fönsterpartier mot vattnet.







Huvudbyggnaden, fönster/fönsterdörrar mot havet.



Huvudbyggnaden mot norr med sina skorstenar.



Garage



Garaget med inredd vind. Träport och fönster.







Garaget extern trappa och inredd vind





Pump och teknikhus



Ankom: 2018-01-16 Ärendet: BYGG.2017.5761 Handling: 1881251





Förråd/stuga



förråd/stuga har fönster i tre riktningar. Sedd ifrån söder ovan. Sedd ifrån nordost nedan.





Lekstuga



Lekstugan vid gräsmattan på tomtens nordvästra del.





Sjöbod



Sjöboden har flera fönster in mot tomten. Nedan, gavelfasad mot nordöst.







Sjöboden sedd ifrån brygga, fönster mot vattnet. Nedan, sjöbodens portar i gavelfasad mot viken.







Kallstensmurar är idag ett återkommande inslag på tomten i terrass och landskap.





**FÖRKLARINGAR**  
 Samtliga mått i mm  
 Plushöjder i meter



Befintliga byggnader som rivs

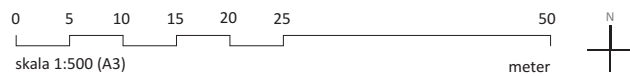

BET	ANT	ÄNDRINGEN AVSER	DATUM	SIGN
<b>BYGGLOVSHANDLING</b>				
<b>ÖVIKEN</b> VÄRMDÖ SKENORA 1:59 Östernäsvägen 102 134 65 Ingarö				
<input checked="" type="checkbox"/>	A	petra gipp arkitektur ab	+ 46 (8) 640 42 11	
<input type="checkbox"/>	K	astadien byggkonsult ab	+ 46 (8) 652 06 60	
<input type="checkbox"/>	V	TQI Consult VVS ab	+ 46 (8) 567 021 37	
<input type="checkbox"/>	E	tyréns ab	+ 46 010 452 35 45	
<input type="checkbox"/>	L	land arkitektur ab	+ 46 (8) 410 608 72	
<input type="checkbox"/>	B	brandkonsulten ab	+ 46 (8) 505 344 25	
UPPDRAG NR	RITAD AV	HANDLAGGARE		
DATUM	ANSVARIG	FASTSTÄLLD		
20180116	PG			
Rivningshandling				
SKALA	NUMMER	BET		
A3 SKALA 1:500 A1 SKALA 1:250	A 36			