VÄRMDÖ KOMMUN

Datum
2018-03-29

Dnr
BYGG.2017.5929

Roger Hagelin
roger.hagelin@varmdo.se
08-570 481 47
Bygglovhandläggare

Tjänsteskrivelse

GUSTAVSBERG 1:477: Uppförande av flerbostadshus/ radhus samt rivning av vägg

Förslag till beslut

Bygg- och miljöavdelningen föreslår bygg-, miljö- och hälsoskyddsnämnden besluta att:

1. bevilja bygglov och rivningslov.
2. färgkod som ska användas på den putsade fasaden är NCS-kod S 10.
3. godta byggherrens förslag till kontrollansvarig
   JOHAN HOGLUND certifieringsnummer SC 0972-15
4. ta ut avgift om 104 731 kronor. Faktura skickas separat.
5. avgiften ska betalas även om beslutet överklagas.

Stöd för beslut

Beslutet är fattat med stöd av 9 kap. 31b § plan- och bygglagen 2010:900 (PBL). Åtgärden innebär en liten avvikelse från gällande planbestämmelser.

Den kontrollansvarige är certifierad enligt 10 kap. 9 § PBL.

Kommunfullmäktige antog vid sammanträde 2016-10-03 §188 punkt 9, en taxa för beslut enligt PBL.

Beslutsunderlag

Nybyggnadskarta, daterad	2017-12-14
Situationsplan	2017-12-14
Brandskyddsdokumentation	2018-03-19
Bullerutredning,	2018-03-19
Tillgänglighetsutlåtande,	2018-03-19
Fasadritningar, daterade	2017-12-17
Planlösningar, daterade	2017-12-17
Sektionsritningar.	2017--12-14
Kulturenhetens yttrande	2018-01-17
Gemensamhetsbyggnaden,	2018-12-17
Sopstation,	2017-12-17
Nya fasaden	2017-12-14
Situationsplan, nya fasaden	2017-12-14

Samråd och startbesked

Åtgärden får inte påbörjas förrän bygg-, miljö- och hälsoskyddsnämnden lämnat ett startbesked enligt 10 kap. 3 § PBL. Påbörjas åtgärden utan startbesked kommer en sanktionsavgift att tas ut med stöd av 9 kap plan- och byggförordningen 2011:338 (PBF).

Tekniskt samråd krävs i detta ärende. Handlingar som skall skickas in i förväg för att tekniskt samråd ska kunna ske och för att startbesked ska beslutas är konstruktionsritningar samt förslag till kontrollplan. Beroende på åtgärdens komplexitet kan även andra handlingar, exempelvis beräkning av förväntad energianvändning, komma att krävas.

Alla dörrar till entréer och till publika utrymmen ska förses med dörröppnare.

Efter det att ni lämnat in erforderliga handlingar, är det ni, som byggherre, som ansvarar för att boka tid för tekniskt samråd med kommunens byggnadsinspektör. Tiden bokas av er kontrollansvarig. Handlingar och tidsbokning för tekniskt samråd skickas till inspektor@varmdo.se.

Ärendet

Ansökan avser bygglov för uppförande av flerbostadshus och radhus om 2 739 kvm byggnadsarea (BYA) med en bruttoarea (BTA) om 5 421 kvm
Ansökan avser också rivningslov för kvarvarande vägg.

Förutsättningar

För fastigheten gäller detaljplan 202 som vann laga kraft 2013-07-25

Området är av riksintresse för kulturmiljövård 4 Gustavsberg

Byggnaden är särskilt värdefull ur historisk/kulturhistorisk synpunkt och får inte förvanskas enligt 8 kap. 13 § PBL.

Fastigheten är bebyggd med en vägg samt ett underjordiskt garage.

Området är av riksintresse för kulturmiljövård.

Besök på fastigheten har företagits flera gånger.

Yttranden

Berörda sakägare har beretts tillfälle att yttra sig över ansökan då åtgärden innebär avvikelse från gällande detaljplan.

Inga synpunkter på avvikelsen har framförts.

Ägare till fastigheten Gustavsberg 1:484 och 1:486 har inte framfört några synpunkter.

Ägare till fastigheten Gustavsberg 1:491, 1:479, 1:478, 1;466, 1:310 och 2:1 har inte inkommit med svar.

Ärendet har remitterats till kulturenheten.

Bygg- och miljöavdelningens bedömning

Ansökan avser både rivning av en vägg, som tidigare utgjort fasad, och nybyggnad av flerbostadshus. Enligt detaljplanen är väggen skyddad genom en q-märkning och rivningsförbud.

Sanitetsporslinsfabriken hade i sitt ursprungliga skick ett högt kulturhistoriskt värde, men genom de ingrepp och rivningar som detaljplanen tillåter har det kulturhistoriska värdet till stora delar förverkats. Liknande bedömning som görs för denna ansökan har också gjorts för det s.k. lanterninhuset vad gäller kvarvarande kulturhistoriska värden av ursprungliga byggnadsdelar. Liksom för lanterninhusdelen är den kvarvarande fasaden i dåligt skick samt har genomgått förändringar som påverkat byggnadens ursprungliga byggnadsskick och karaktär.

Avdelningens bedömning är att, utifrån ett bevarande- och kulturhistoriskt perspektiv, så finns inget värde i att bevara en sargad fasaddel som utgjort del av vägg. Däremot har avdelningen genom gestaltningsgruppen för Porslinskvarteren värnat om att ny gestaltning ska ta fasta på den ursprungliga byggnadens typiska karaktärsdrag, så som den släta putsen och fönsterbanden. Det har även lagts stor vikt vid att den södra fasaden vad gäller fönstersättning och puts ska harmoniseras med den västra fasaden, dvs. lanterninhusdelen som är Blå ekens fastighet. Putskulör ska vara samma som västra fasaden och fönstersättningen ska horisontellt överensstämma så långt det är möjligt.

Avdelningen gör därmed bedömningen att avvikelsen från gällande detaljplan bedöms som liten då föreslagen gestaltning fullföljer den ursprungliga intentionen genom att bibehålla den karaktäristiska fabriksbyggnadens volym och formspråk på platsen. Den kvarvarande södra fasaden har i sig själv inget kulturhistoriskt värde som motiverar ett rivningsförbud.

Nybyggnad av radhusområdet bestående av sex fristående byggnader om tre bostäder i varje. Den fd ytterfasaden blir nu en ny yttervägg för radhuslänga om 20 st bostäder. Ett fristående gemensamhetshus uppförs också.Under

bostadsområdet finn ett befintligt underjordiskt garage som ska nyttjas av flera boende i området.

Yttranden har kommunicerats med byggherren.

Avvikelsen bedöms som liten och några synpunkter har inte framförts från berörda sakägare.

En översiktlig bedömning har gjorts angående påverkan av trafikbuller. Bedömning av situationen i nuläget är att det inte finns risk för att trafikbuller kan orsaka en olägenhet, bullerutredningar finns.

Ansökan bedöms därmed uppfylla kraven för bygglov i 2 kap 6 § första stycket 1 och 5, 6 § tredje stycket, 8 och 9 § och 8 kap. 1-3, 6, 7, 9-13, 17 och 18 § PBL.

Information och upplysning

Beslutet vinner laga kraft fyra veckor efter det datum då det kungjorts i Post- och Inrikes Tidningar, och tre veckor efter det att berörd sakägare delgivits såvida det inte överklagas.

Byggherre är den som för egen räkning utför eller låter utföra projekterings-, byggnads-, rivnings- eller markarbeten. Byggherren ska se till att åtgärderna genomförs i enlighet med de krav som gäller enligt PBL eller föreskrifter eller beslut som har meddelats med stöd av lagen. Om åtgärden är lov- eller anmälningspliktig, ska byggherren se till att den kontrolleras enligt den kontrollplan som byggnadsnämnden fastställer i startbeskedet. Om åtgärden kräver tillstånd eller dispenser från andra myndigheter, ansvarar byggherren för att sådana inhämtas.

I förordning (2015:216) om trafikbuller vid bostadsbyggnader finns bestämmelser om vilka riktvärden för buller som ska tillämpas vid bostadsbyggnader i samband med planläggning och i ärenden om bygglov samt förhandsbesked. Det är fastighetsägarens ansvar att se till att gällande riktvärden uppfylls i samband med byggnation. Om det i ett senare skede visar sig att riktvärdena inte uppfylls så är det fastighetsägarens ansvar att åtgärda detta. Enligt 8 § i förordning (2015:216) om trafikbuller vid bostadsbyggnader så ska en beräkning av buller även ta hänsyn till framtida trafikflöden som kan ha betydelse för bullersituationen.

Byggnaden får inte tas i bruk innan fastigheten har anslutits till kommunens vatten- och avloppsnät.

Om föroreningar (ex oljeföroreningar i mark) påträffas ska arbetet avbrytas och föroreningen anmälas till bygg- och miljöavdelningen.

Åtgärden kräver tillstånd från fastighetsägaren (arrendator).

Byggherren uppmärksammas på att åtgärden inte får utföras på område som omfattas av servitut eller ledningsrätt.

I detta ärende krävs utstakning och lägeskontroll. Behörighet krävs. Kostnaderna

för lägeskontroll debiteras separat om den utförs av kommunens Kart- och GIS enhet.

Byggherren ansvarar för lokalt omhändertagande av dagvatten (LOD). Avledning av dagvatten och dräneringsvatten ska ske på sådant sätt att inte olägenheter uppstår för intilliggande fastigheter.

Bygglovet upphör att gälla om åtgärden inte har påbörjats inom två år och avslutats inom fem år från dagen då beslutet vann laga kraft.

För start- och slutbesked debiteras separat efter det att samråd för respektive besked hållits.

Detta beslut kan överklagas till Länsstyrelsen i Stockholms län.

BYGG- OCH MILJÖAVDELNINGEN

Jelinka Hall
Avdelningschef

Roger Hagelin
Bygglovhandläggare

Sändlista

Delges beslut med post
Sökande,

Kopia för kännedom (antingen via e-post eller postadress)
Kontrollansvarig

Meddelande om kungörelse
Sakägare, rågrannar som inte har haft invändningar

Kungörelse i Post- och inrikestidningar

Information om hur du överklagar bygg-, miljö- och hälsoskyddsnämndens beslut

Detta beslut kan överklagas till Länsstyrelsen i Stockholms län.

Tid för överklagande

Bygg-, miljö- och hälsoskyddsnämnden måste ha fått din skriftliga överklagan inom tre veckor från den dag du fick del av beslutet, annars kan ditt överklagande inte tas upp för prövning.

Om du tagit del av beslutet genom kungörelse i post- och inrikes tidningar ska ditt överklagande ha inkommit till bygg-, miljö- och hälsoskyddsnämnden senast 4 veckor efter att det har kungjorts.

Hur du utformar sitt överklagande mm

I skrivelsen med överklagandet ska du;

- Tala om vilket beslut du överklagar, uppge beslutsnummer/paragraf i protokollet och diarienummer
- Ange varför du anser att beslutet är felaktigt
- Redogöra för hur du vill att beslutet ska ändras

Du kan givetvis anlita ombud som sköter överklagandet åt dig, glöm då inte att du måste bifoga en fullmakt.

Övriga handlingar

Om du har handlingar eller annat som du anser stöder din ståndpunkt i ärendet så bör du bifoga dessa.

Underteckna överklagandet

Din skrivelse med överklagandet ska undertecknas och namnteckningen förtydligas. Uppge även dina kontaktuppgifter och postadress.

Var ska överklagandet lämnas/skickas?

Din skrivelse med överklagandet ska inlämnas/skickas till bygg-, miljö- och hälsoskyddsnämnden i Värmdö kommun, se adress nedan.

Länsstyrelsen i Stockholms län
via Värmdö kommun
Bygg-, miljö- och hälsoskyddsnämnden
134 81 GUSTAVSBERG

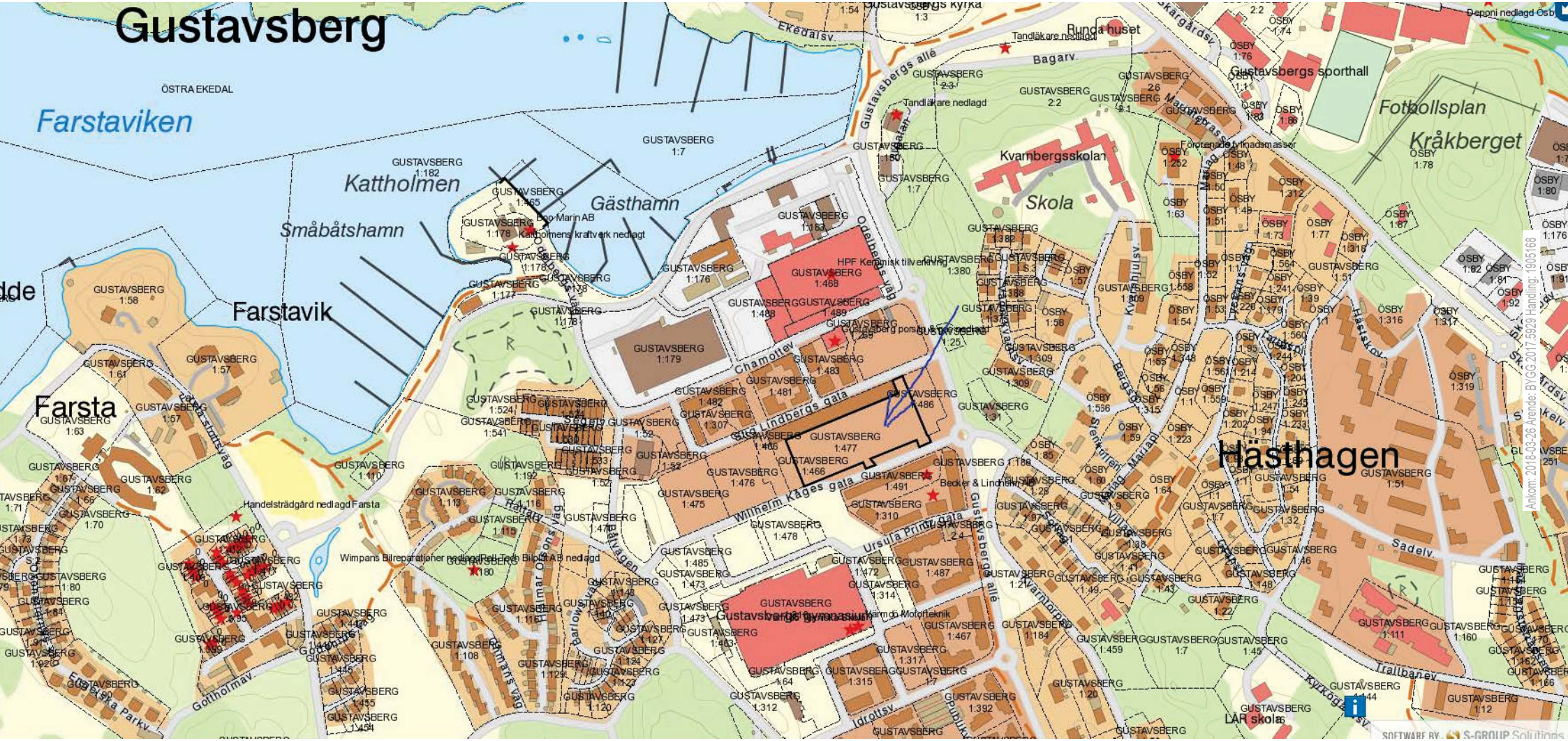
Gustavsberg
ÖSTRA EKEDAL
Farstaviken
Kattholmen
Gästhamn
Småbåtshamn
Farstavik
Farsta
Handelsträdgård nedlagd Farsta
Wimpans Bilreparationer nedlagd
Kattholmens kraftverk nedlagt
Boo Marin AB
Runda huset
Tandläkare nedlagd
Gustavsbergs sporthall
Fotbollsplan
Kråkberget
Kvarnbergsskolan
Skola
Förorenade fyllnadsmassor
HPF Kemmisk tillverkning
Gustavsberg porsin & Co nedlagd
Becker & Lindheim AB
Gustavsbergs gymnasium
Kärmdö Motorteknik
Hästhagen
LÄR skola
Ekedalsv.
Bagarv.
Gustavsbergs allé
Chamottev.
Lindbergs gata
Willhelm Kåges gata
Ursula Printz gata
Gustavsbergs allé
Idrottsv.
Sadelv.
Trallbanev.
Gottholmav.
Ekelska Parkv.
Ankom: 2018-03-26 Ärende: BYGG.2017.5929 Handling: 1905168
SOFTWARE BY S-GROUP Solutions

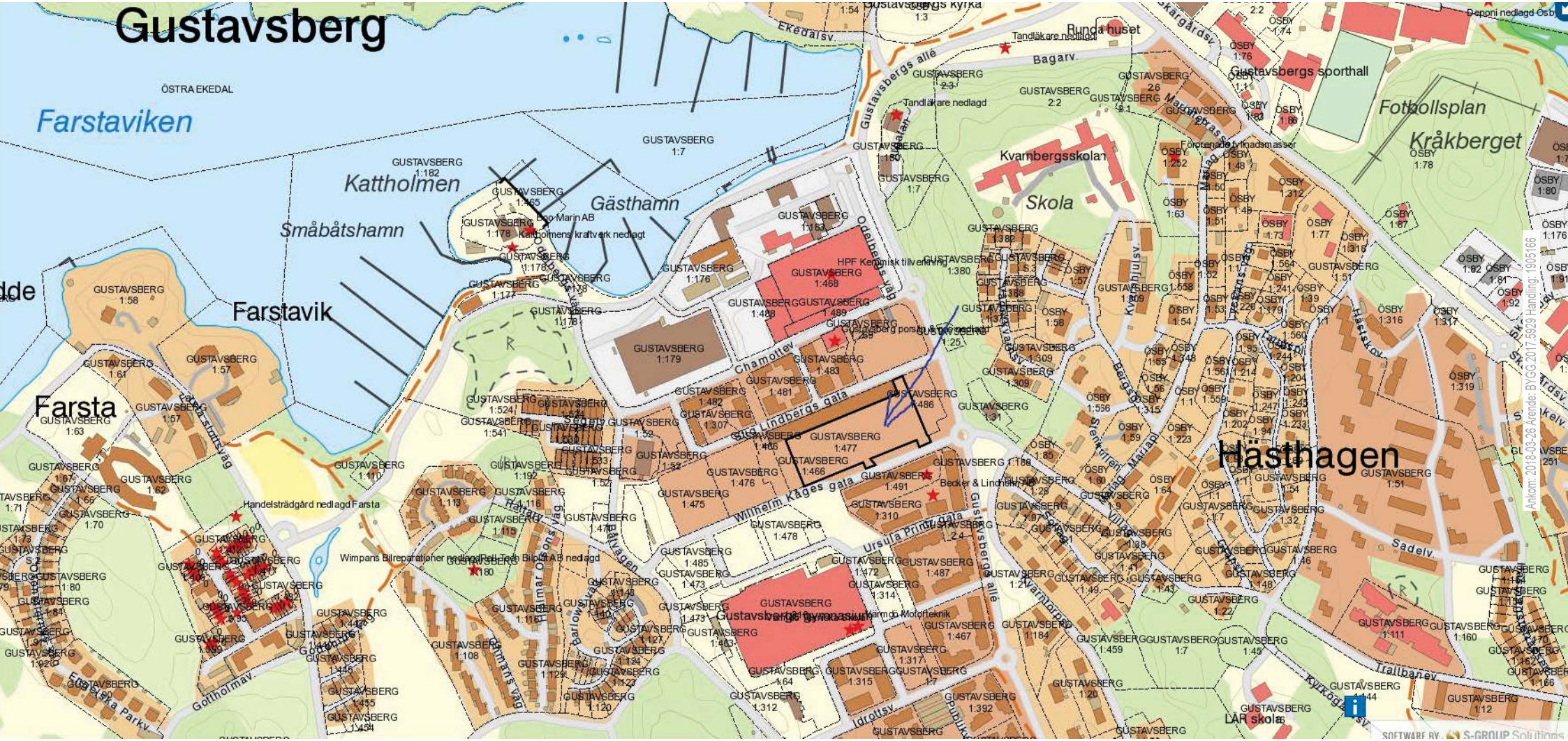
Gustavsberg
ÖSTRA EKEDAL
Farstaviken
Kattholmen
Gästhamn
Småbåtshamn
Farstavik
Farsta
Hästhagen
Kvarnbergsskolan
Skola
Runda huset
Gustavsbergs sporthall
Fotbollsplan
Kråkberget
Handelsträdgård nedlagd Farsta
Wimpans Bilreparationer nedlagd
Gustavsberg gymnasium
Gustavsbergs allé
Ekedalsv.
Bagarv.
Chamottev.
Lindbergs gata
Willhelm Kåges gata
Ursula Prinz gata
Gustavsbergs allé
Idrottsv.
Sadelv.
Trallbanev.
Gottholmav.
Ekeriska Parkv.
Ankom: 2018-03-26 Ärende: BYGG.2017.5929 Handling: 1905166
SOFTWARE BY S-GROUP Solutions

VÄRMDÖ KOMMUN

Nybyggnadskarta

över Gustavsberg

1:29, 1:474, 1:475, 1:476, 1:477

Dnr. 2017ten/0002-15

Skala 1:2000 A3

Planer dp202

m²

Koordinatsystem

Plan: Sweref 99 18 00

Höjd: RH2000

Landarea m²

Vattenarea m²

Andel i Gustavsberg GA:62 (1:477)

Andel i Gustavsberg GA:23 (1:29)

Observera att nybyggnadskartan är gjord i dagens höjdsystem RH2000 medan detaljplan dp202 togs fram i dåvarande höjdsystem RH00 som ligger 0,51m lägre än RH2000.

Precisionsfix:+9,614 - dubb i berg

Ritad
2017-02-02
Agneta Blomquist

Godkänd

Karin Djerf

VA-ENHETENS UPPGIFTER

Fastigheterna ligger inom Värmdö kommuns verksamhetsområde för vatten, spillvatten och dagvatten.

Dagvatten och/eller dränvatten får inte tillföras spillvattenledningar.

Förbindelsepunkter upprättas i samband med områdets pågående VA utbyggnad.

Kartan får ej förvanskas

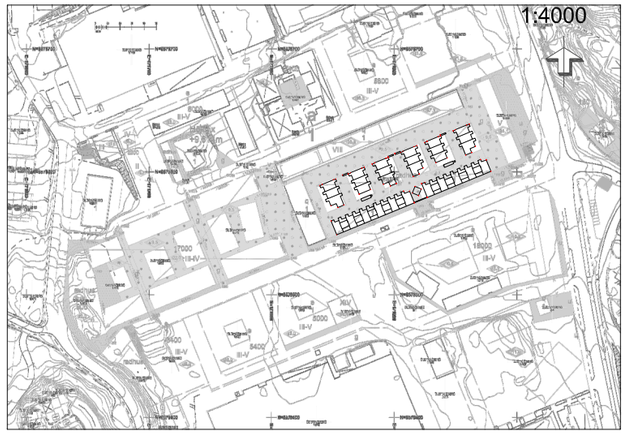

Ankom: 2017-12-14 Ärende: BYGG.2017.5929 Handling: 1871669

FÖRKLARINGAR

ALLA MÅTT ANGES I MILLIMETER
PLUSHÖJDER I METER
HÖJDER ENLIGT RH 2000

HÖJDER PÅ DETALJPLAN ÄR ENLIGT RH00
HÖJDSKILLNAD MELLAN RH00 OCH RH2000 I VÄRMDÖ KOMMUN ÄR 510 MM.

G = GEMENSAMHETSHUS
S = SOPSTATION
THS = TRAPPHUS FRÅN GARAGE

HÄNVISNINGAR

PLANER, RITNINGAR A-40.1-1001 – A-40.1-8304
SEKTIONER, RITNINGAR A-40.2-0001 – A-40.2-0005
FASADER, RITNINGAR A-40.3-1001 – A-40.3-8303
KOMPLEMENT, RITNINGAR A-40.6-0001 – A-40.6-0004

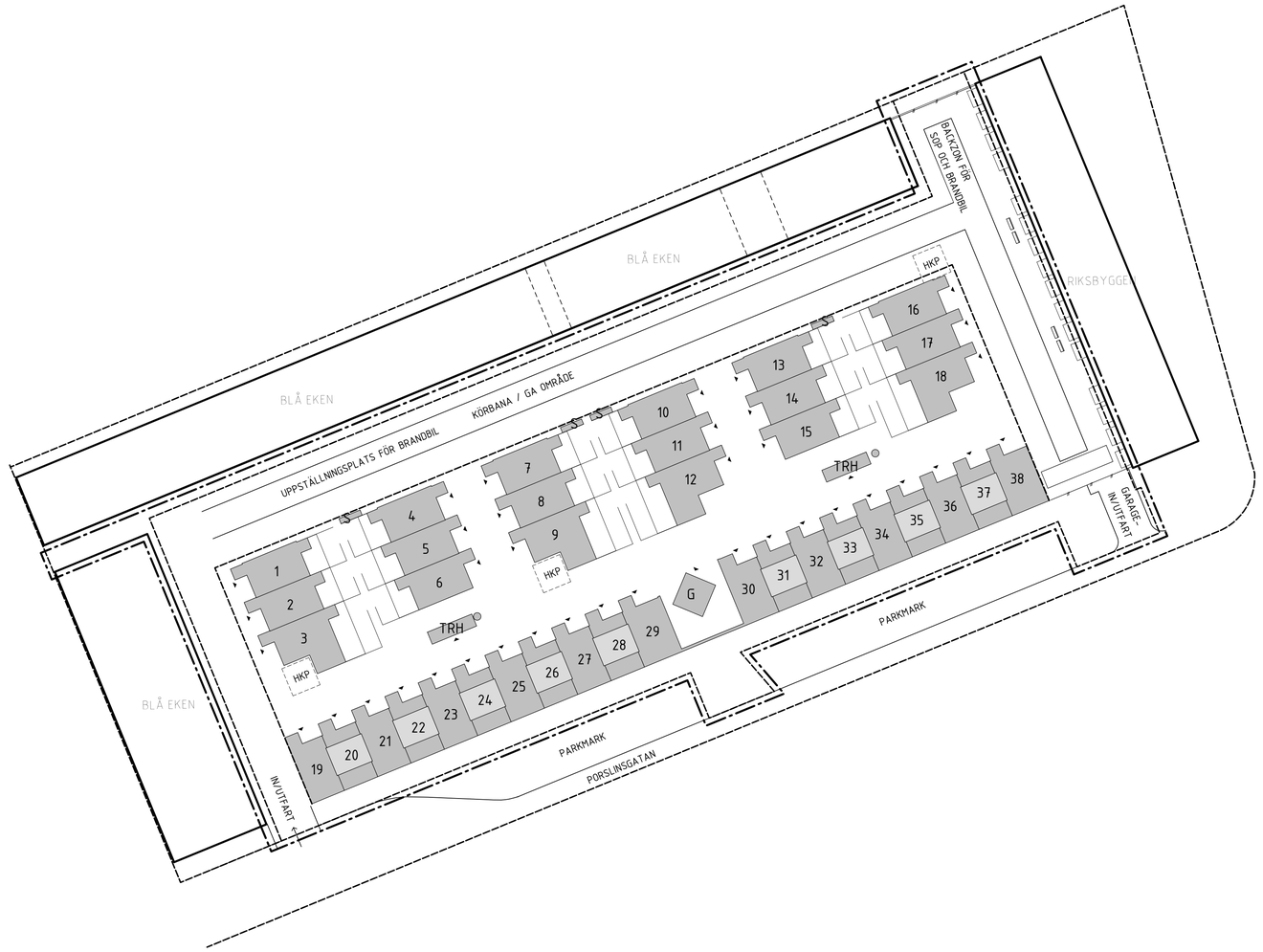

SKALA 1:500
0 5 10 20 50
METER

BET | ÄNDRINGEN AVSER | DATUM | SIGN

BYGGLOVSHANDLING

TENGBOM

IKANO®

GUSTAVSBERG 1:477
VÄRMDÖ KOMMUN

A TENGBOM tel. 08-412 52 00
K
E
V

UPPDRAG.NR	RITAD/KONSTR. AV	HANDLÄGGARE
1027734	CESI	VICA
DATUM	ANSVARIG	
2017-12-01	STRY	

NYBYGGNAD AV RADHUS
SITUATIONSPLAN

SKALA	NUMMER	BET
A1 1:500 A3 1:1000	A-01.1-0001	

2017-11-29 18.30.56 C:\CAD\REVIT\2017\Centralmodell_Gustavsberg_rev1_TB1250.rvt

Arkiv: 2017-12-14 Arkivid: BYGGLOV 3339 Handling: 181107

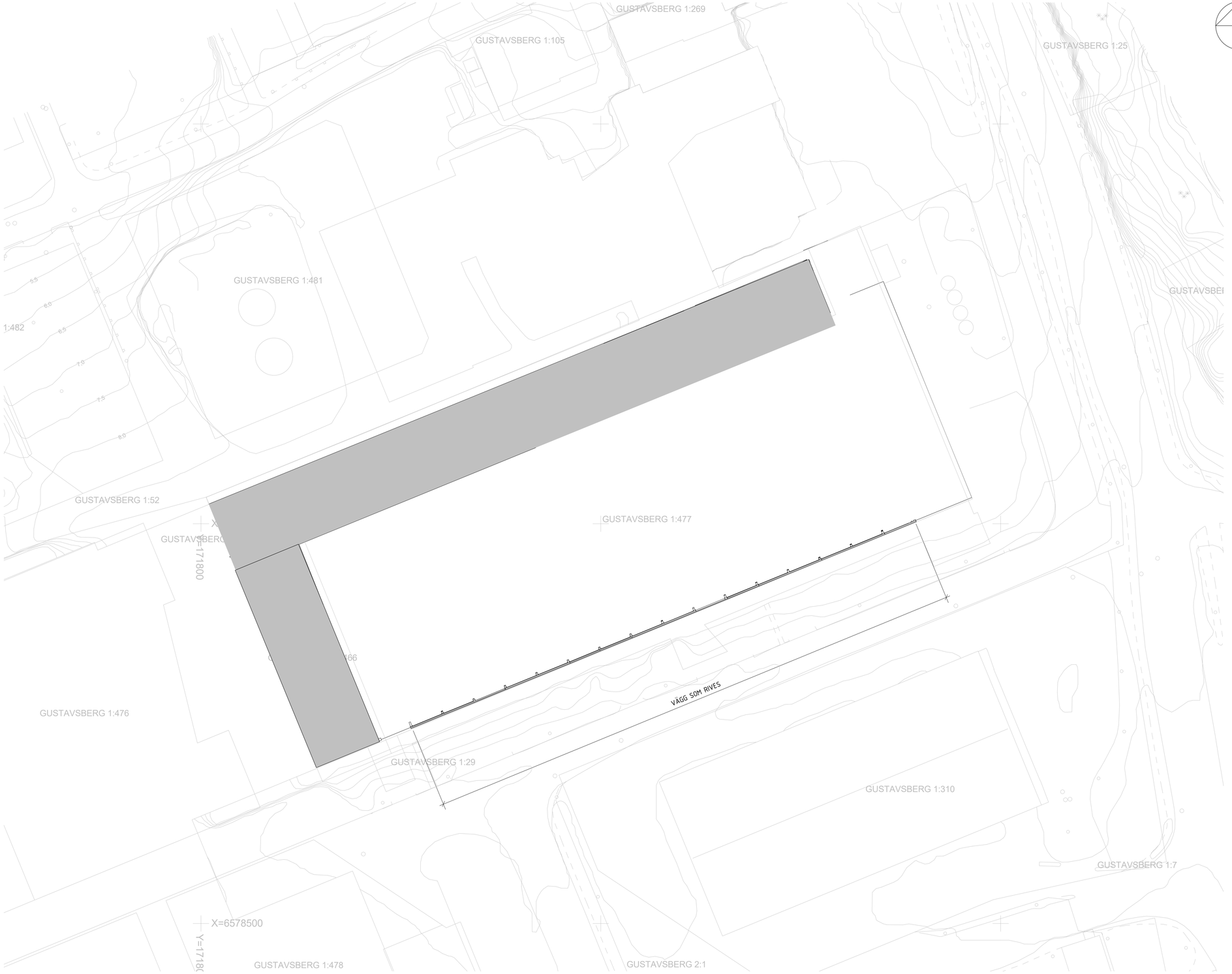

FÖRKLARINGAR

SITUATIONSPLAN FÖR REDOVISNING AV BEFINTLIG VÄGG SOM RIVES

HÄNVISNINGAR

RITN. A-02-02 FASAD / PLAN 1
RITN. A-02-03 FASADUTSNITT / PRINCIPSEKTION

BET	ÄNDRINGEN AVSER	DATUM	SIGN

RIVNINGSLOV

TENGBOM

IKANO®

GUSTAVSBERG 1:477
VÄRMDÖ KOMMUN

A	TENGBOM	tel. 08-412 52 00
K		
E		
V		

UPPDRAG.NR	RITAD/KONSTR. AV	HANDLÄGGARE
1027734	VICA	VICA
DATUM	ANSVARIG	
2017-12-01	STRY	

RIVNING AV BEFINTLIG VÄGG
SITUATIONSPLAN

SKALA	NUMMER	BET
A1 1:500 A3 1:1000	A-02-01	

C:\CAD\REVIT\2017\Centralmodell RIVNINGSLOV_TB1250.rvt
2017-11-29 13:20:44

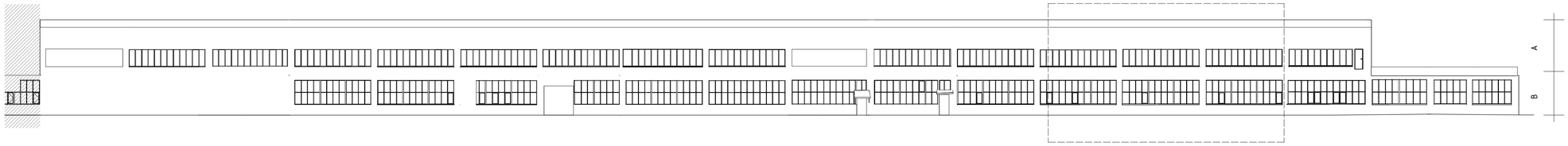

FASADUTSNITT A-02-03

FASAD MOT SÖDER

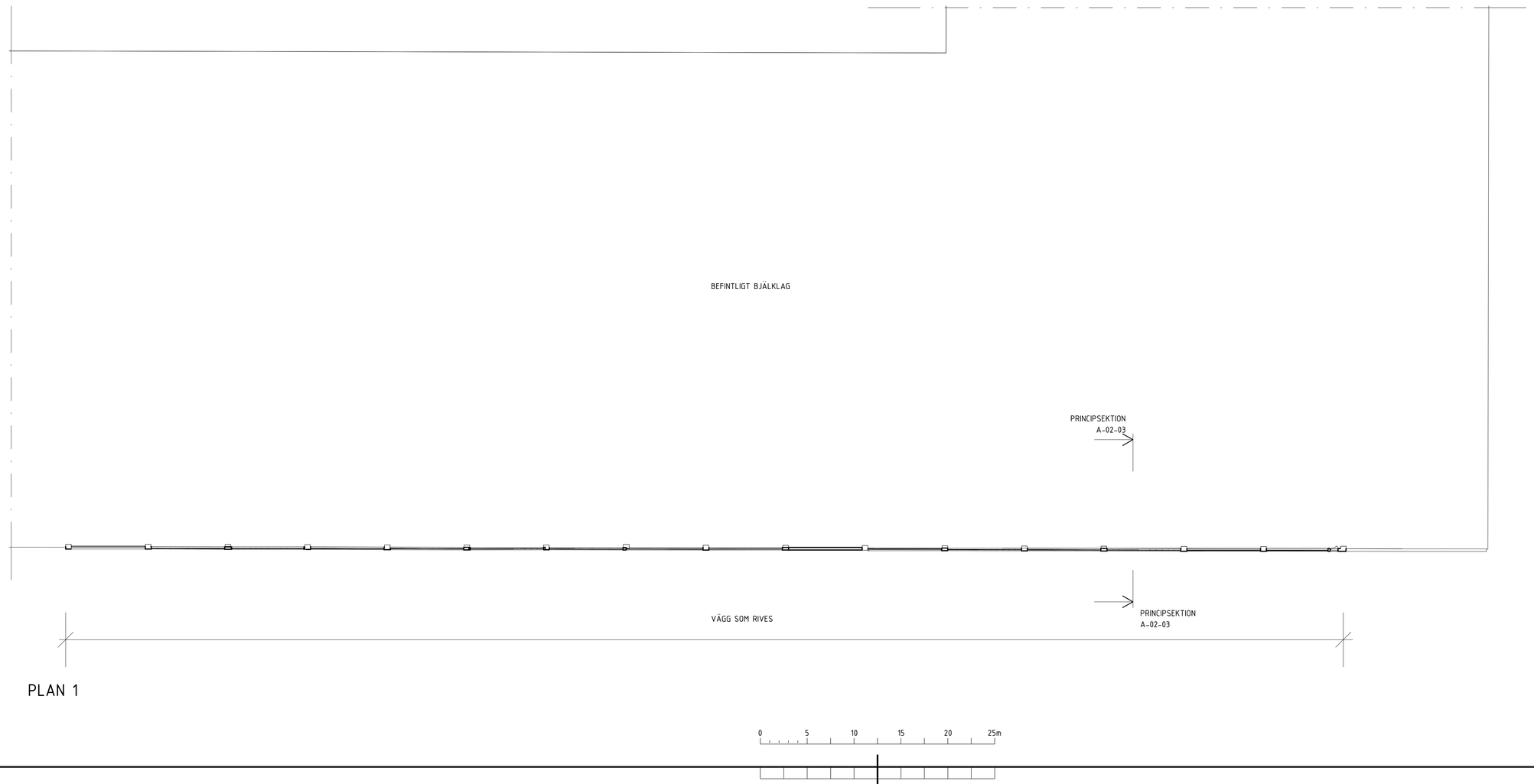

PLAN 1

FÖRKLARINGAR

RITNING AVSER RIVNING AV BEFINTLIG VÄGG PÅ PLAN 1 - GÅRDSPLAN.

DEL A
BEFINTLIG VÄGG RIVS OCH ERSÄTTS MED NY VÄGG ENLIGT RITNING A-40.3-7000.
ÅTGÄRD GÖRS I SAMBAND MED NYBYGGNAD AV RADHUS.

DEL B
BEFINTLIG VÄGG BIBEHÅLLS OCH RENOVERAS ENLIGT SEPARAT BYGGLOV,
DIARIENUMMER ?

HÄNVISNINGAR

RIVNING
RITN. A-02-01 SITUATIONSPLAN
RITN. A-02-03 FASADUTSNITT / PRINCIPSETKION
NYBYGGNATION
RITN. A-40.3-7000 FASADER

BET	ÄNDRINGEN AVSER	DATUM	SIGN

RIVNINGSLOV

TENGBOM

IKANO®

GUSTAVSBERG 1:477

VÄRMDÖ KOMMUN

A	TENGBOM	tel. 08-412 52 00
K		
E		
V		

UPPDRAG.NR	RITAD/KONSTR. AV	HANDLÄGGARE
1027734	VICA	VICA
DATUM	ANSVARIG	
2017-12-01	STRY	

RIVNING AV BEFINTLIG VÄGG
FASAD MOT SÖDER
PLAN 1

SKALA	NUMMER	BET
A1 1:250 A3 1:500	A-02-02	

2017-11-29 13:21:10 C:\CAD\REVIT\2017\Centralmodell RIVNINGSLOV_TB1250.rvt

Ankom 2017-12-14 Arkivid: BYGG17-00239 Handl.Ang: 1971-1939

SEKTION A-A
A-40.2-0001

SEKTION A-A
A-40.2-0001

SKALA 1:50

0 1 2 5

METER

FÖRKLARINGAR

ALLA MÅTT ANGES I MILLIMETER
PLUSHÖJDER I METER
HÖJDER ENLIGT RH 2000

BRANDGRÄNS EI 60
BRANDGRÄNS REI 90
G = GARDEROB
T = TEKNIK
DM = DISKMASKIN
K = KYLSKÅP
F = FRYS
HS = HÖGSKÅP
VS = VATTENFÖRDELARSKÅP
ELC = ELCENTRAL
TM = TVÄTTMASKIN
TT = TORKTUMLARE
SR = STUPRÖR
VU = VATTENUTKASTARE
TD = TRÄDÄCK AV THERMOWOOD 26x92 MM ELLER LIKVÄRDIGT
FS = FASADSTEGE
FFS = FÄLLBAR FASADSTEGE FÖR UTRYMNING
GVF = GOLVVÄRMEFÖRDELARE
FMS = FASADMÄTARSKÅP
MR = MUR

HÄNVISNINGAR

SEKTION A-A, RITNING A-40.2-0001
SEKTION D-D, RITNING A-40.2-0004
FASADER, RITNINGAR A-40.3-1001 - 1004

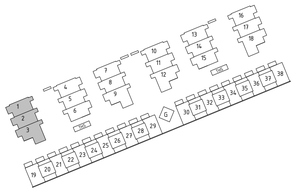

BET	ÄNDRINGEN AVSER	DATUM	SIGN

BYGGLOVSHANDLING

TENGBOM

IKANO®

GUSTAVSBERG 1:477

VÄRMDÖ KOMMUN

A TENGBOM tel. 08-412 52 00
K
E
V

UPPDRAG NR	RITAD/KONSTR. AV	HANDLÄGGARE
1027734	CESI / VICA	VICA
DATUM	ANSVARIG	
2017-12-01	STRY	

NYBYGGNAD AV RADHUS
PLAN 1, DEL 1 HUS 1-3

SKALA	NUMMER	BET
A1 1:50 A3 1:100	A-40.1-1001	

Arkivnr: 2017-12-14 Handl: BYGGLOV 13520 Inkommen: 2017-12-14

2017-11-29 11:52:49 C:\CAD\REVIT\2017\Centralmodell_Gustavsberg_revit_TB1250.rvt

FÖRKLARINGAR

ALLA MÅTT ANGES I MILLIMETER
PLUSHÖJDER I METER
HÖJDER ENLIGT RH 2000

BRANDGRÄNS EI 60
BRANDGRÄNS REI 90
G = GARDEROB
VL = VINDSLUCKA
VS = VATTENSKÅP
LS = LJUSSCHAKT
HT = HANDDUKSTORK
SR = STUPRÖR
HR = HÄNGRÄNNA
FS = FASADSTEGE
TTR = VÄRMEBEHANDLAD TRÄTRALL AV THERMOWOOD 26X92 MM EL. LIKVÄRDIGT
FFS = FÄLLBAR FASADSTEGE FÖR UTRYMNING

HÄNVISNINGAR

SEKTIONER, RITNINGAR A-40.2-0001 - A-40.2-0005
FASADER, RITNINGAR A-40.3-1001 - A-40.2-8303

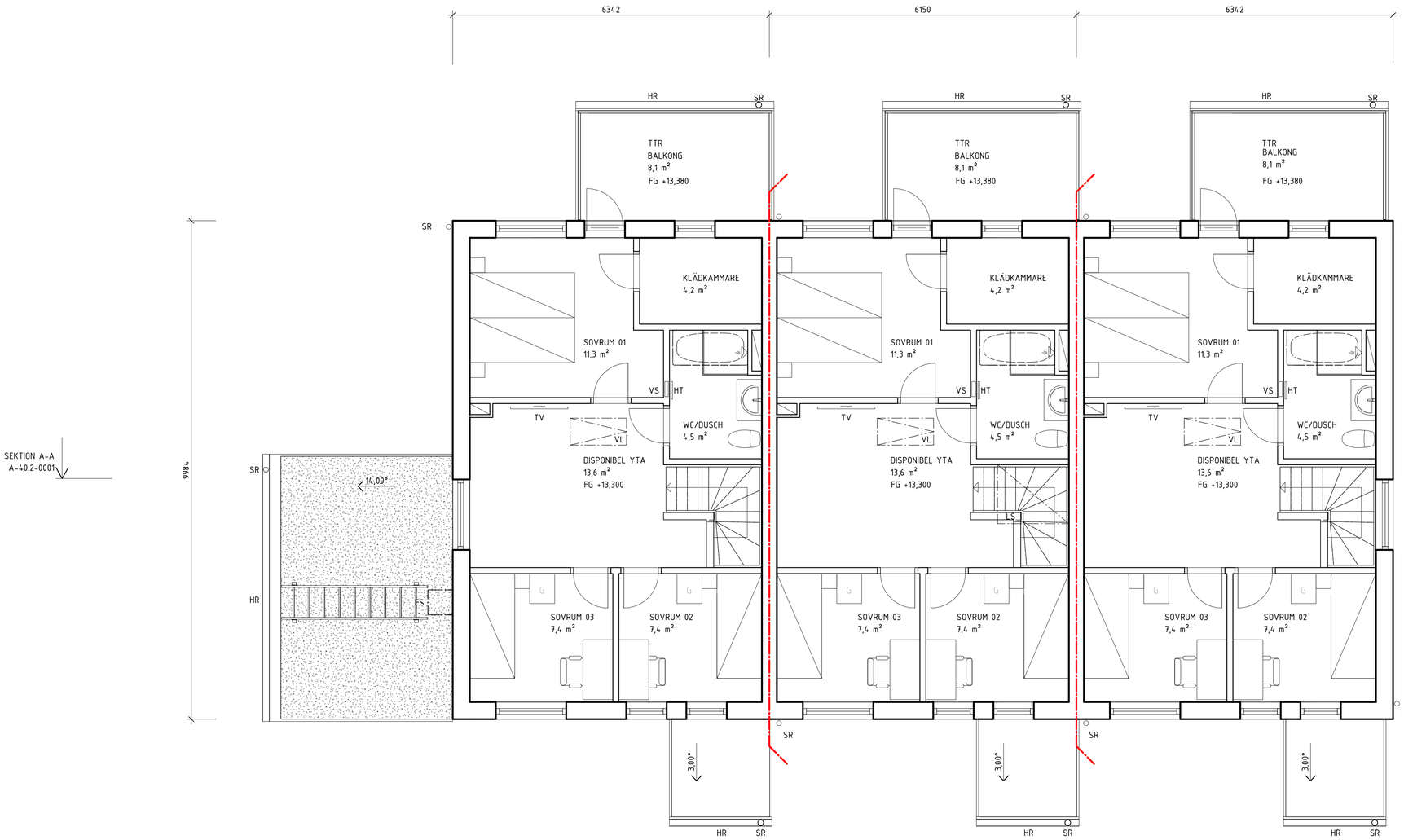

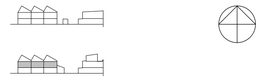

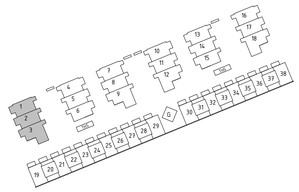

SKALA 1:50
0 1 2 5
METER

BET	ÄNDRINGEN AVSER	DATUM	SIGN

BYGGLOVSHANDLING

TENGBOM

IKANO®

GUSTAVSBERG 1:477
VÄRMDÖ KOMMUN

A TENGBOM tel. 08-412 52 00
K
E
V

UPPDRAG NR	RITAD/KONSTR. AV	HANDLÄGGARE
1027734	CESI / VICA	VICA
DATUM	ANSVARIG	
2017-12-01	STRY	

NYBYGGNAD AV RADHUS
PLAN 2, DEL 1 HUS 1-3

SKALA	NUMMER	BET
A1 1:50 A3 1:100	A-40.1-1002	

2017-11-29 17:57:25 C:\CAD\REVIT\2017\Centralmodell_Gustavsberg_revit_TB1250.rvt

Arkivnr: 2017-12-14 Handl: BYGGLOV 13520 Handlingstyp: BYGGLOV

FÖRKLARINGAR

ALLA MÅTT ANGES I MILLIMETER
PLUSHÖJDER I METER
HÖJDER ENLIGT RH 2000

BRANDGRÄNS EI 60
VL = VINDSLUCKA
TF = TAKFÖNSTER
LS = LJUSSCHAKT
SR = STUPRÖR
HR = HÄNGRÄNNA
FS = FASADSTEGE

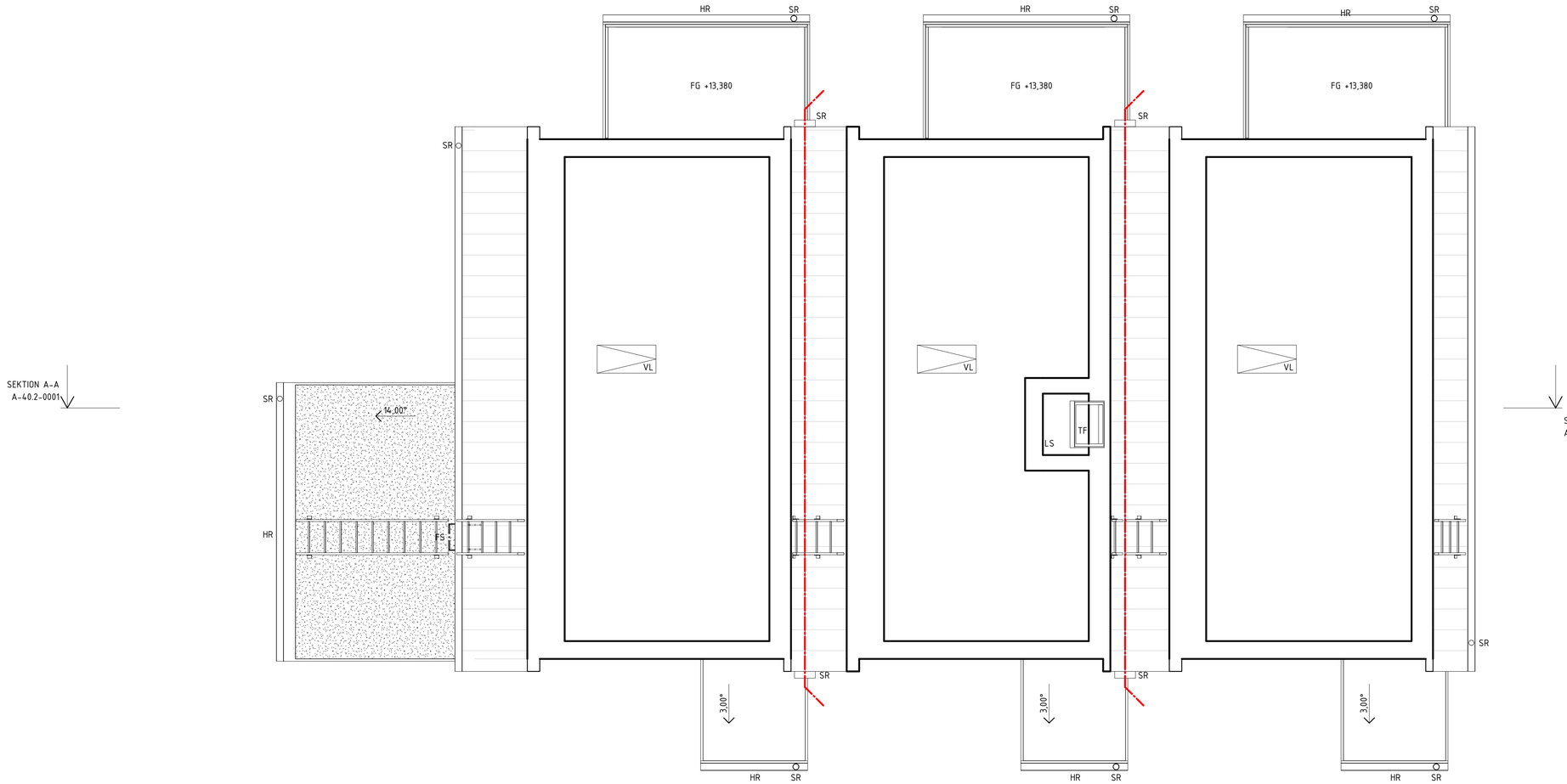

HÄNVISNINGAR

SEKTION A-A, RITNING A-40.2-0001
SEKTION D-D, RITNING A-40.2-0004
FASADER, RITNINGAR, A-40.3-1001 - 1004

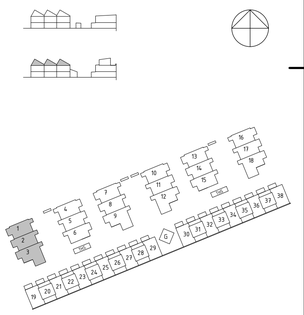

SKALA 1:50

0 1 2 5

METER

BET	ÄNDRINGEN AVSER	DATUM	SIGN

BYGGLOVSHANDLING

TENGBOM

IKANO®

GUSTAVSBERG 1:477

VÄRMDÖ KOMMUN

A TENGBOM tel. 08-412 52 00
K
E
V

UPPDRAG.NR	RITAD/KONSTR. AV	HANDLÄGGARE
1027734	CESI / VICA	VICA
DATUM	ANSVARIG	
2017-12-01	STRY	

NYBYGGNAD AV RADHUS
PLAN 3, DEL 1 HUS 1-3

SKALA	NUMMER	BET
A1 1:50 A3 1:100	A-40.1-1003	

C:\CAD\REVIT\2017\Centralmodell_Gustavsberg_rev1_TB1250.rvt

2017-11-29 18:02:24

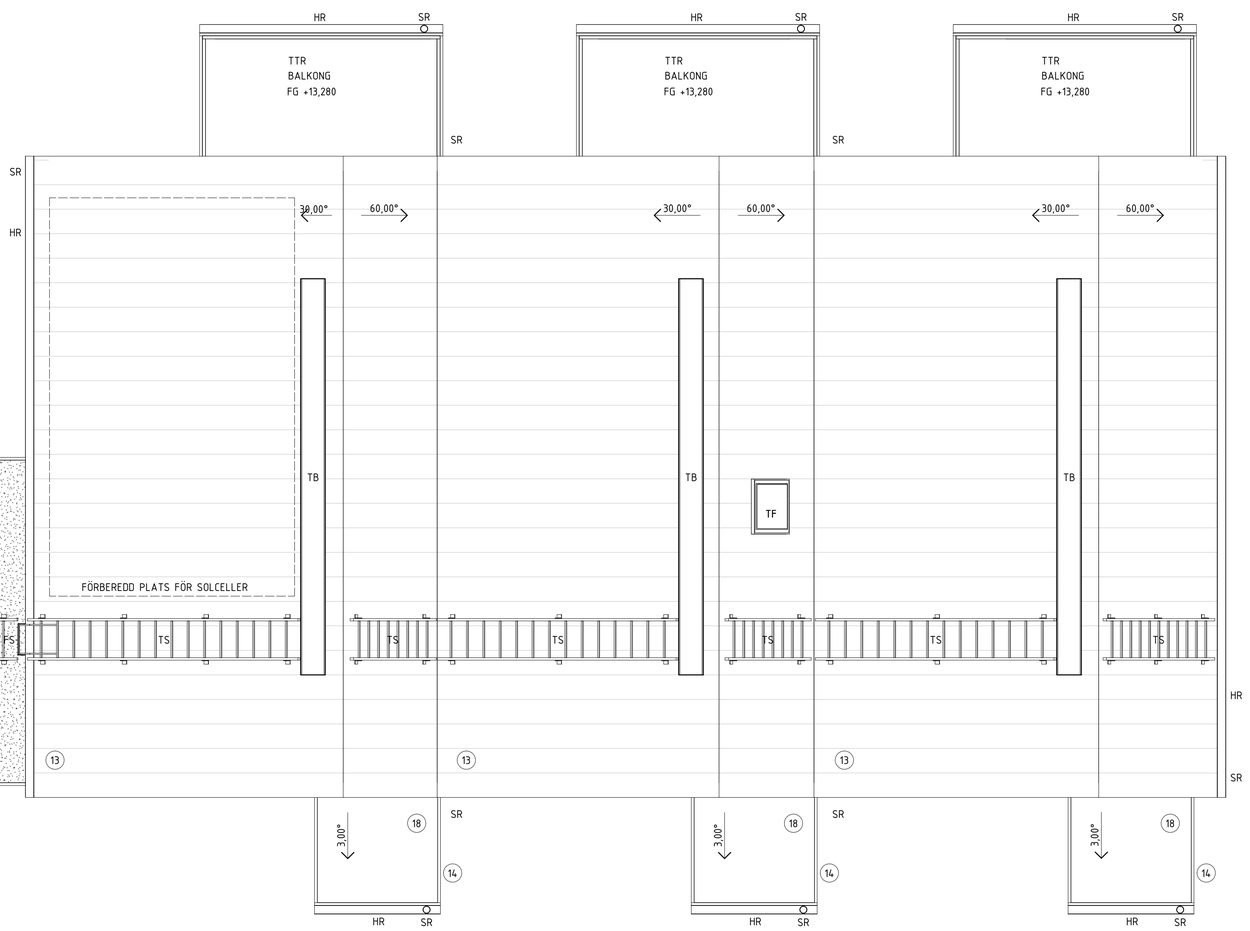

SEKTION A-A
A-40.2-0001

SEKTION A-A
A-40.2-0001

FÖRKLARINGAR

ALLA MÅTT ANGES I MILIMETER
HÖJDER ENLIGT RH 2000

SR = STUPRÖR
HR = HÄNGRÄNNA
TF = TAKFÖNSTER
SRK = SNÖKRATTA
TS = TAKSTEGE
TB = TAKBRYGGA
FS = FASADSTEGE
TTR = VÄRMEBEHANDLAD TRÄTRALL AV THERMOWOOD 26X92 MM ELLER LIKVÄRDIGT

TAKMATERIAL

13. TAKPLÅT MED BANDTÄCKNING TYP PLANNJA TREND 475, BREDD 505 MM. KULÖR NCS S9000-N /RAL 9017 (MATT SVART).
14. PLÅTBESLAG TAK, NCS S9000-N / RAL 9017 (MATTSVART).
18. TAKPAPP, KRISTALLSVART TYP ICOPAL MONO P1 EL. LIKVÄRDIGT
22. SEDUMTAK

ÖVRIGT
TAKSÄKERHET I KULÖR NCS S9000-N (SVART)

HÄNVISNINGAR

SEKTIONER, RITNINGAR A-40.2-0001 - A-40.2-0005
FASADER, RITNINGAR A-40.3-1001 - A-40.3-8303

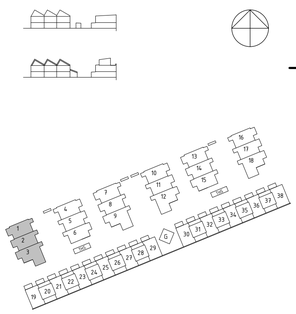

SKALA 1:50
0 1 2 5
METER

BET	ÄNDRINGEN AVSER	DATUM	SIGN

BYGGLOVSHANDLING

TENGBOM

IKANO®

GUSTAVSBERG 1:477

VÄRMDÖ KOMMUN

A TENGBOM tel. 08-412 52 00
K
E
V

UPPDRAG NR	RITAD/KONSTR. AV	HANDLÄGGARE
1027734	CESI / VICA	VICA
DATUM	ANSVARIG	
2017-12-01	STRY	

NYBYGGNAD AV RADHUS
TAKPLAN, DEL 1 HUS 1-3

SKALA	NUMMER	BET
A1 1:50 A3 1:100	A-40.1-1004	

2017-11-29 18:07:52 C:\CAD\REVIT\2017\Centralmodell_Gustavsberg_rev1_TB1250.rvt

Arkitekt 2017-12-14 Ärende 00000 2017 2825 Handling 1871584

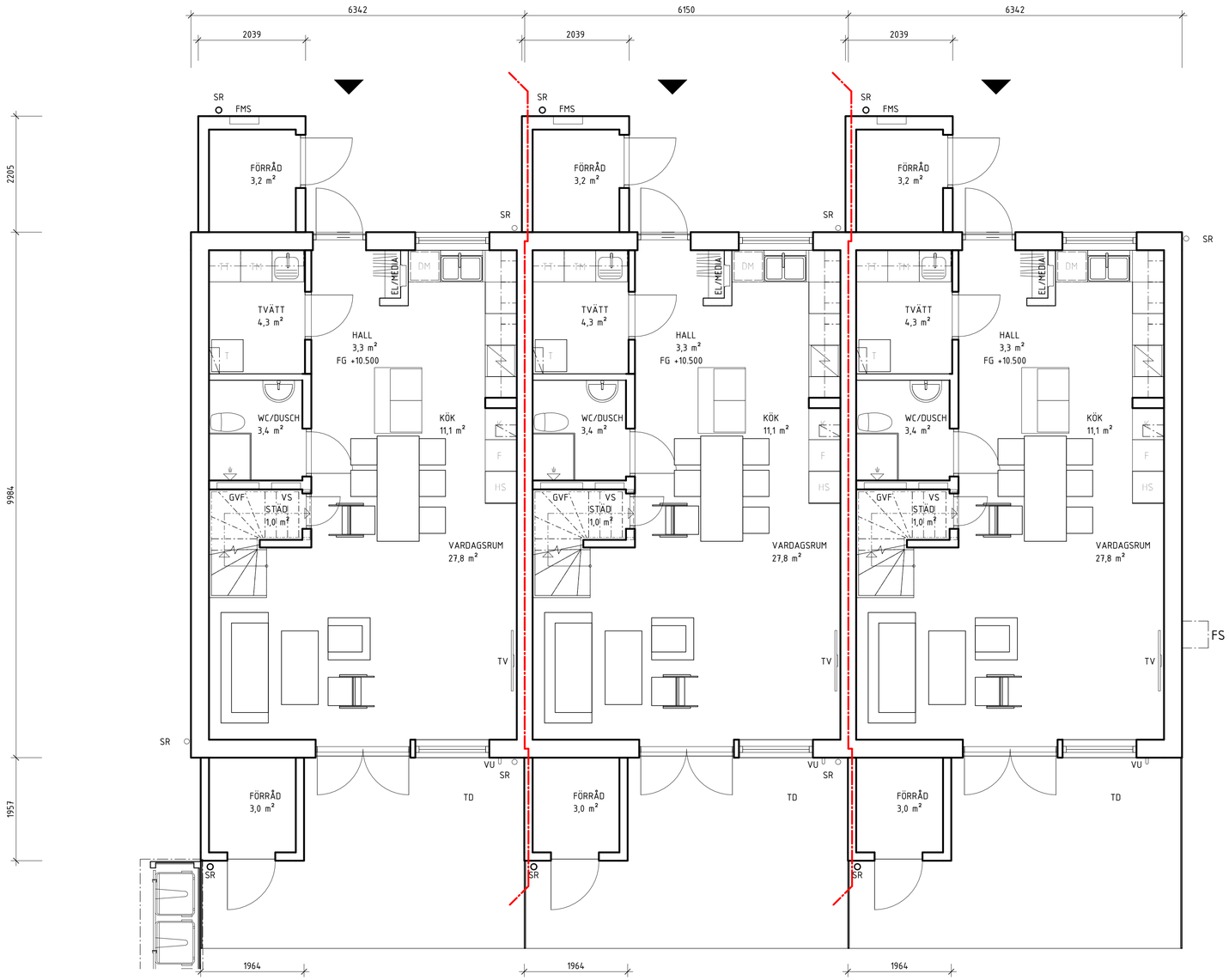

SEKTION C-C
A-40.2-0003

SEKTION C-C
A-40.2-0003

SKALA 1:50
0 1 2 5
METER

FÖRKLARINGAR

ALLA MÅTT ANGES I MILLIMETER
PLUSHÖJDER I METER
HÖJDER ENLIGT RH 2000

BRANDGRÄNS EI 60
BRANDGRÄNS REI 90
G = GARDEROB
T = TEKNIK
DM = DISKMASKIN
K = KYLSKÅP
F = FRYS
HS = HÖGSKÅP
VS = VATTENFÖRDELARSKÅP
ELC = ELCENTRAL
TM = TVÄTTMASKIN
TT = TORKTUMLARE
SR = STUPRÖR
VU = VATTENUTKASTARE
TD = TRÄDÄCK AV THERMOWOOD 26x92 MM ELLER LIKVÄRDIGT
FS = FASADSTEGE
FFS = FÄLLBAR FASADSTEGE FÖR UTRYMNING
GVF = GOLVVÄRMEFÖRDELARE
FMS = FASADMÄTARSKÅP
MR = MUR

HÄNVISNINGAR

SEKTION A-A, RITNING A-40.2-0001
SEKTION D-D, RITNING A-40.2-0004
FASADER, RITNINGAR A-40.3-1001 - 1004

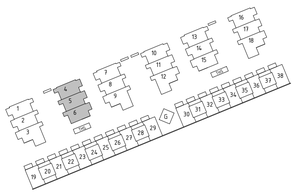

BET	ÄNDRINGEN AVSER	DATUM	SIGN

BYGGLOVSHANDLING

TENGBOM

IKANO®

GUSTAVSBERG 1:477

VÄRMDÖ KOMMUN

A TENGBOM tel. 08-412 52 00
K
E
V

UPPDRAG.NR	RITAD/KONSTR. AV	HANDLÄGGARE
1027734	CESI / VICA	VICA
DATUM	ANSVARIG	
2017-12-01	STRY	

NYBYGGNAD AV RADHUS
PLAN 1, DEL 2 HUS 4-6

SKALA	NUMMER	BET
A1 1:50 A3 1:100	A-40.1-2001	

2017-11-29 17:53:03 C:\CAD\REVIT\2017\Centralmodell_Gustavsberg_revit_TB1250.rvt

Arkivnr: 2017-1314 Arkivdel: BYGGNT FÖRSTA Handling: 1971995

FÖRKLARINGAR

ALLA MÅTT ANGES I MILLIMETER
PLUSHÖJDER I METER
HÖJDER ENLIGT RH 2000

BRANDGRÄNS EI 60
BRANDGRÄNS REI 90
G = GARDEROB
VL = VINDSLUCKA
VS = VATTENSKÅP
LS = LJUSSCHAKT
HT = HANDDUKSTORK
SR = STUPRÖR
HR = HÄNGRÄNNA
FS = FASADSTEGE
FFS = FÄLLBAR FASADSTEGE FÖR UTRYMNING

HÄNVISNINGAR

SEKTIONER, RITNINGAR A-40.2-0001 - A-40.2-0005
FASADER, RITNINGAR A-40.3-1001 - A-40.2-8303

SEKTION B-B
A-40.2-0002

SEKTION C-C
A-40.2-0003

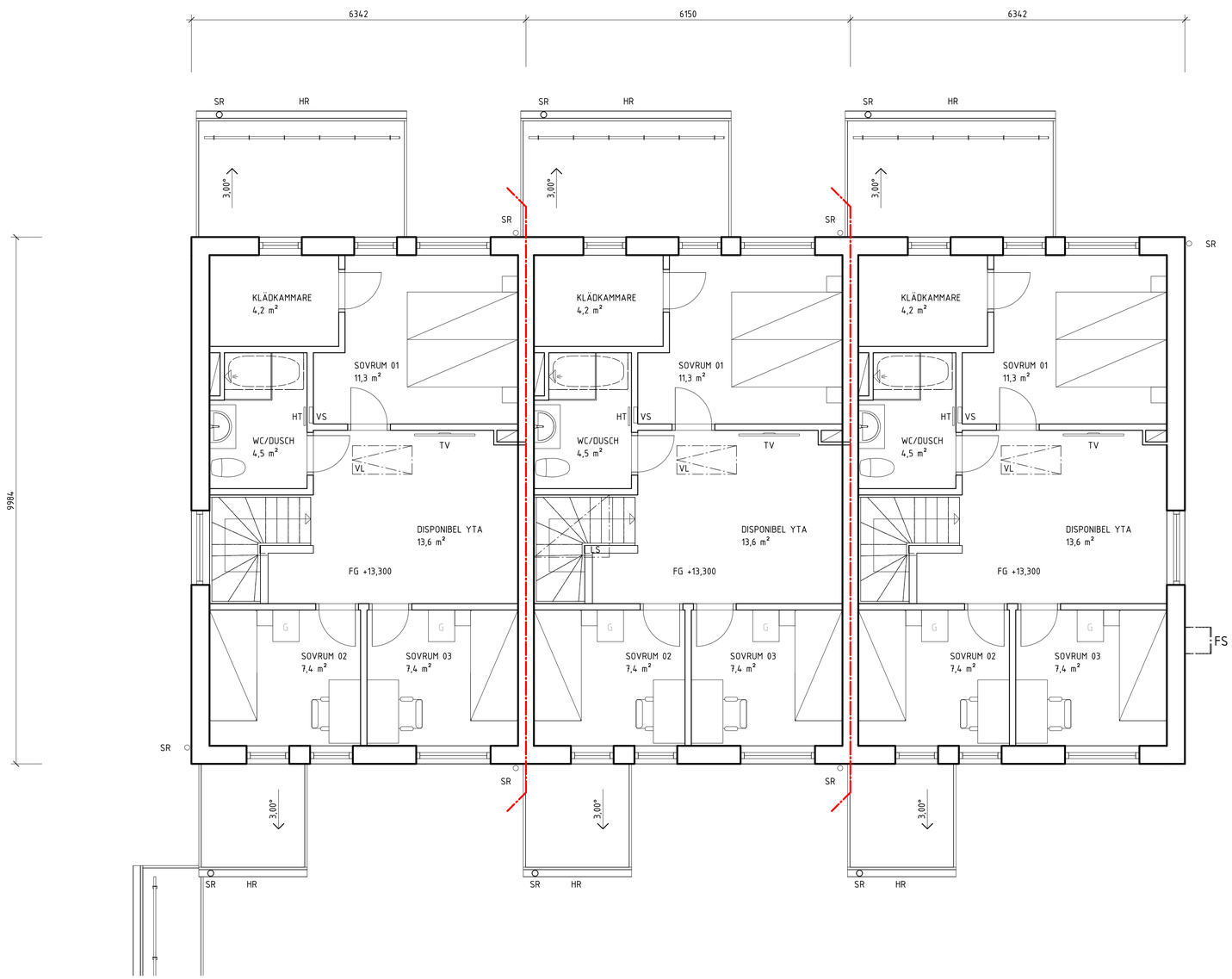

SKALA 1:50
0 1 2 5
METER

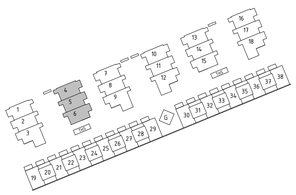

BET	ÄNDRINGEN AVSER	DATUM	SIGN

BYGGLOVSHANDLING

TENGBOM

IKANO®

GUSTAVSBERG 1:477

VÄRMDÖ KOMMUN

A TENGBOM tel. 08-412 52 00
K
E
V

UPPDRAG NR	RITAD/KONSTR AV	HANDLÄGGARE
1027734	CESI / VICA	VICA
DATUM	ANSVARIG	
2017-12-01	STRY	

NYBYGGNAD AV RADHUS
PLAN 2, DEL 2 HUS 4-6

SKALA	NUMMER	BET
A1 1:50 A3 1:100	A-40.1-2002	

2017-11-29 17:57:42 C:\CAD\REVIT\2017\Centralmodell_Gustavsberg_rev1_TB1250.rvt

Arkiv 2017-12-14 Arkivid: SE2017-3293 Handling: 1971998

FÖRKLARINGAR

ALLA MÅTT ANGES I MILLIMETER
PLUSHÖJDER I METER
HÖJDER ENLIGT RH 2000

BRANDGRÄNS EI 60
VL = VINDSLUCKA
TF = TAKFÖNSTER
LS = LJUSSCHAKT
SR = STUPRÖR
HR = HÄNGRÄNNA
FS = FASADSTEGE

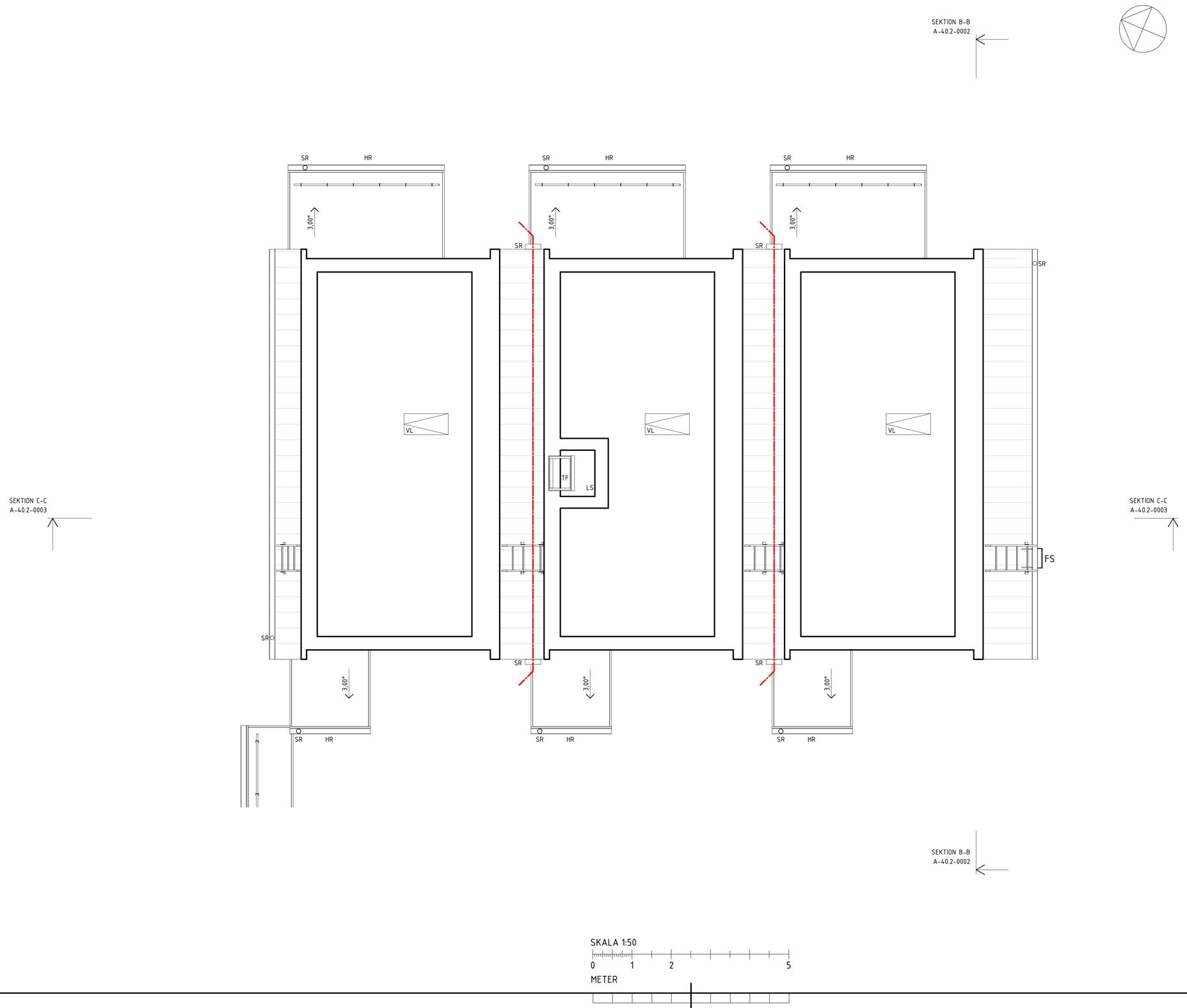

HÄNVISNINGAR

SEKTION A-A, RITNING A-40.2-0001
SEKTION D-D, RITNING A-40.2-0004
FASADER, RITNINGAR, A-40.3-1001 - 1004

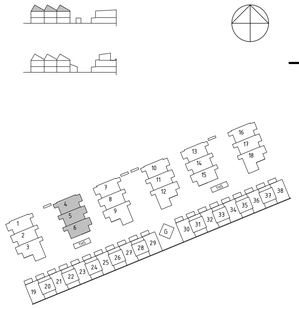

BET	ÄNDRINGEN AVSER	DATUM	SIGN

BYGGLOVSHANDLING

TENGBOM

IKANO®

GUSTAVSBERG 1:477
VÄRMDÖ KOMMUN

A TENGBOM tel. 08-412 52 00
K
E
V

UPPDRAG.NR	RITAD/KONSTR. AV	HANDLÄGGARE
1027734	CESI / VICA	VICA
DATUM	ANSVARIG	
2017-12-01	STRY	

NYBYGGNAD AV RADHUS
PLAN 3, DEL 2 HUS 4-6

SKALA	NUMMER	BET
A1 1:50 A3 1:100	A-40.1-2003	

C:\CAD\REVIT\2017\Centralmodell_Gustavsberg_rev1_TB1250.rvt
2017-11-29 18:02:36

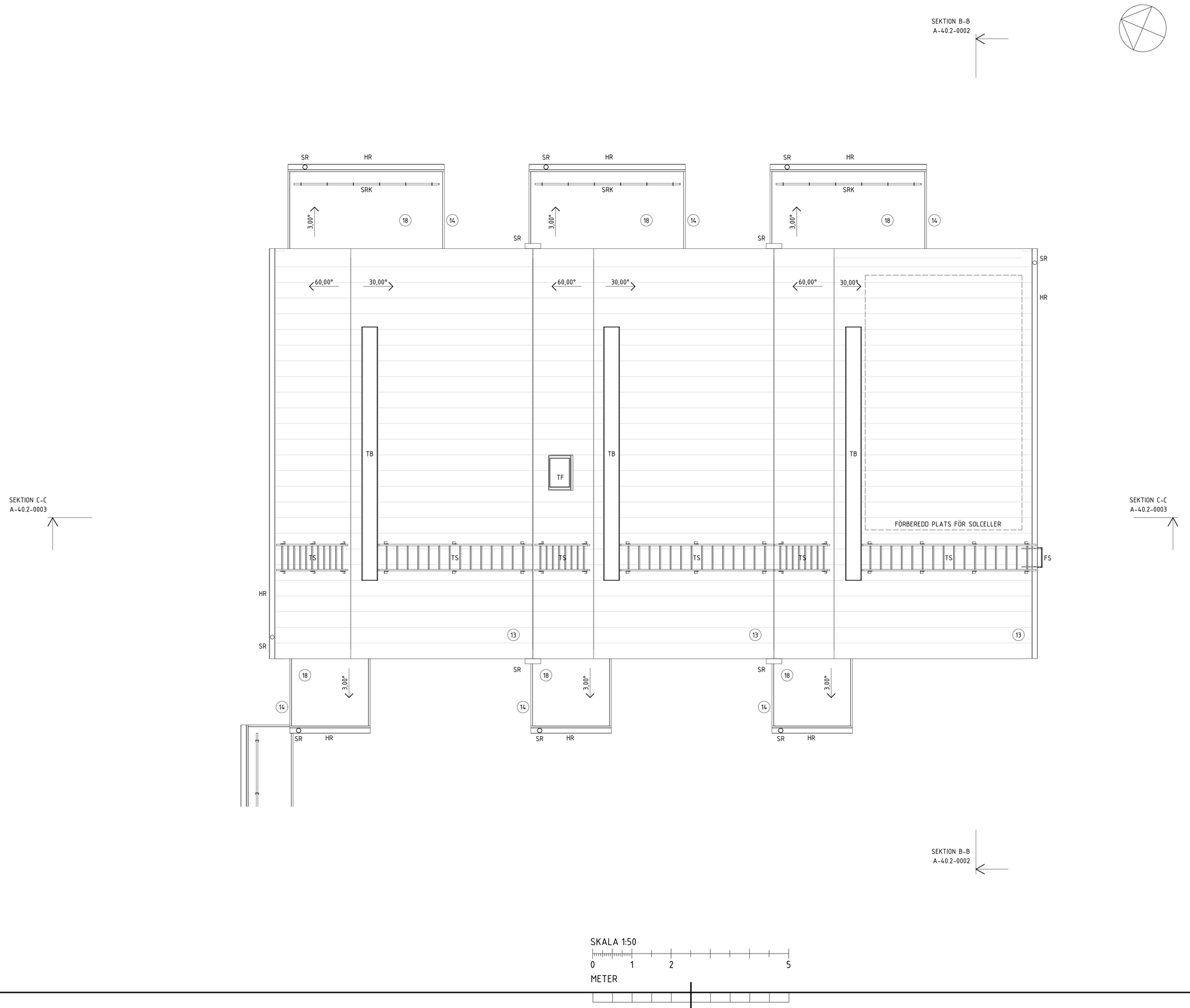

FÖRKLARINGAR

ALLA MÅTT ANGES I MILIMETER
HÖJDER ENLIGT RH 2000

SR = STUPRÖR
HR = HÄNGRÄNNA
TF = TAKFÖNSTER
SRK = SNÖKRATTA
TS = TAKSTEGE
TB = TAKBRYGGA
FS = FASADSTEGE

TAKMATERIAL

13. TAKPLÅT TYP PLANNJA TREND 475, BREDD 505 MM EL. LIKVÄRDIGT. KULÖR RAL 9017 (MATTSVART MOTSVARAR UNGEFÄR NCS S 8500-N).
14. PLÅTBESLAG TAK, KULÖR RAL 9017 (MATTSVART MOTSVARAR UNGEFÄR NCS S8500-N).
18. TAKPAPP TYP ICOPAL MONO P1 EL. LIKVÄRDIGT. KULÖR SKIFFERGRÅ
22. TAK AV SEDUM

ÖVRIGT

TAKSÄKERHET I KULÖR RAL 9017 (MATTSVART MOTSVARAR UNGEFÄR NCS S 8500-N).

HÄNVISNINGAR

SEKTIONER, RITNINGAR A-40.2-0001 - A-40.2-0005
FASADER, RITNINGAR A-40.3-1001 - A-40.3-8303

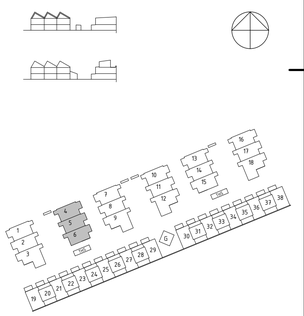

BET	ÄNDRINGEN AVSER	DATUM	SIGN

BYGGLOVSHANDLING

TENGBOM

IKANO®

GUSTAVSBERG 1:477
VÄRMDÖ KOMMUN

A TENGBOM tel. 08-412 52 00
K
E
V

UPPDRAG.NR	RITAD/KONSTR. AV	HANDLÄGGARE
1027734	CESI / VICA	VICA
DATUM	ANSVARIG	
2017-12-01	STRY	

NYBYGGNAD AV RADHUS
TAKPLAN, DEL 2 HUS 4-6

SKALA	NUMMER	BET
A1 1:50 A3 1:100	A-40.1-2004	

2017-11-29 18:08:46 C:\CAD\REVIT\2017\Centralmodell_Gustavsberg_rev1_TB1250.rvt

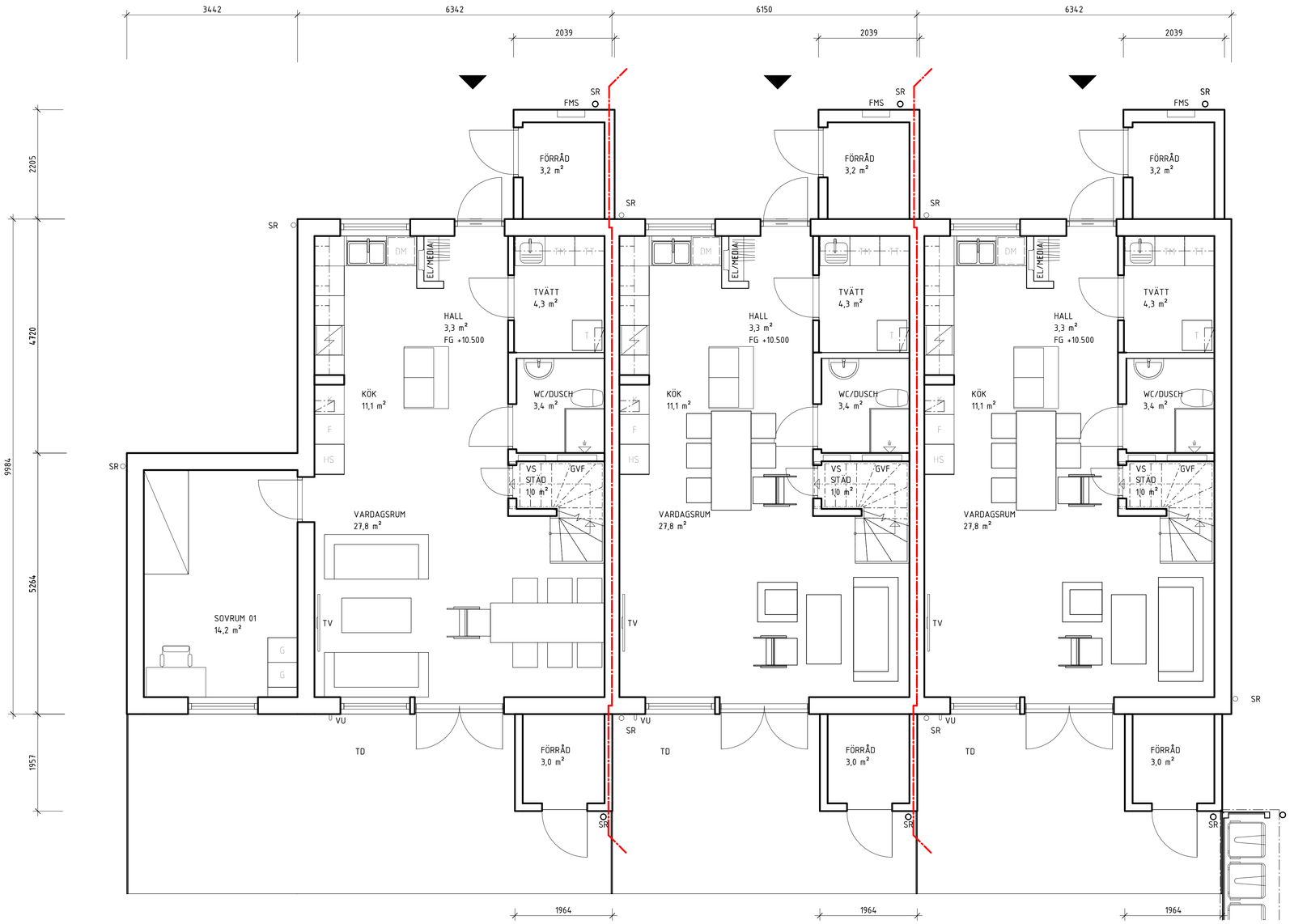

FÖRKLARINGAR

ALLA MÅTT ANGES I MILLIMETER
PLUSHÖJDER I METER
HÖJDER ENLIGT RH 2000

BRANDGRÄNS EI 60
BRANDGRÄNS REI 90

G = GARDEROB
T = TEKNIK
DM = DISKMASKIN
K = KYLSKÅP
F = FRYS
HS = HÖGSKÅP
VS = VATTENFÖRDELARSKÅP
ELC = ELCENTRAL
TM = TVÄTTMASKIN
TT = TORKTUMLARE
SR = STUPRÖR
VU = VATTENUTKASTARE
TD = TRÄDÄCK AV THERMOWOOD 26x92 MM ELLER LIKVÄRDIGT
FS = FASADSTEGE
FFS = FÄLLBAR FASADSTEGE FÖR UTRYMNING
GVF = GOLVVÄRMEFÖRDELARE
FMS = FASADMÄTARSKÅP
MR = MUR

HÄNVISNINGAR

SEKTION A-A, RITNING A-40.2-0001
SEKTION D-D, RITNING A-40.2-0004
FASADER, RITNINGAR A-40.3-1001 - 1004

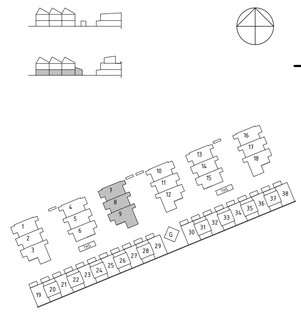

SKALA 1:50
0 1 2 5
METER

BET	ÄNDRINGEN AVSER	DATUM	SIGN

BYGGLOVSHANDLING

TENGBOM

IKANO®

GUSTAVSBERG 1:477
VÄRMDÖ KOMMUN

A	TENGBOM	tel. 08-412 52 00
K		
E		
V		

UPPDRAG NR	RITAD/KONSTR. AV	HANDLÄGGARE
1027734	CESI / VICA	VICA
DATUM	ANSVARIG	
2017-12-01	STRY	

NYBYGGNAD AV RADHUS
PLAN 1, DEL 3 HUS 7-9

SKALA	NUMMER	BET
A1 1:50 A3 1:100	A-40.1-3001	

2017-11-29 17:53:19 C:\CAD\REVIT\2017\Centralmodell_Gustavsberg_rev1_181250.rvt

Arkiv: 2017-10-14 Arende BYGG 2017 3829 Handling 1971088

FÖRKLARINGAR

ALLA MÅTT ANGES I MILLIMETER
PLUSHÖJDER I METER
HÖJDER ENLIGT RH 2000

BRANDGRÄNS EI 60
BRANDGRÄNS REI 90
G = GARDEROB
VL = VINDSLUCKA
VS = VATTENSKÅP
LS = LJUSSCHAKT
HT = HANDDUKSTORK
SR = STUPRÖR
HR = HÄNGRÄNNA
FS = FASADSTEGE
FFS = FÄLLBAR FASADSTEGE FÖR UTRYMNIING

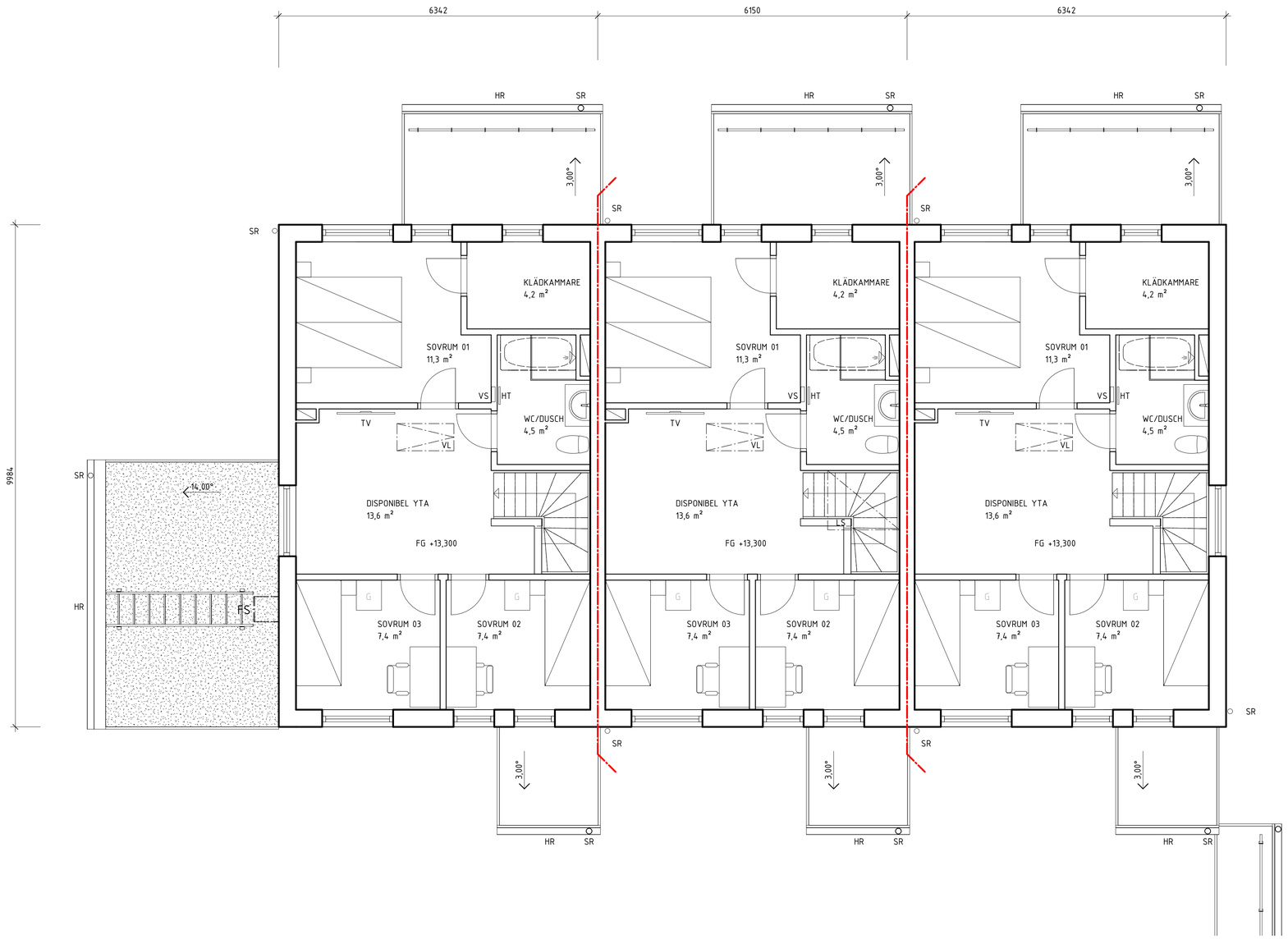

HÄNVISNINGAR

SEKTIONER, RITNINGAR A-40.2-0001 - A-40.2-0005
FASADER, RITNINGAR A-40.3-1001 - A-40.2-8303

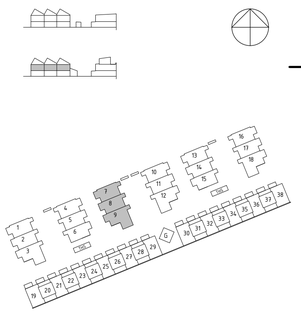

SKALA 1:50
0 1 2 5
METER

BET	ÄNDRINGEN AVSER	DATUM	SIGN

BYGGLOVSHANDLING

TENGBOM

IKANO®

GUSTAVSBERG 1:477
VÄRMDÖ KOMMUN

A TENGBOM tel. 08-412 52 00
K
E
V

UPPDRAG.NR	RITAD/KONSTR. AV	HANDLÄGGARE
1027734	CESI / VICA	VICA
DATUM	ANSVARIG	
2017-12-01	STRY	

NYBYGGNAD AV RADHUS
PLAN 2, DEL 3 HUS 7-9

SKALA	NUMMER	BET
A1 1:50 A3 1:100	A-40.1-3002	

C:\CAD\REVIT\2017\Centralmodell_Gustavsberg_rev1_TB1250.rvt
2017-11-29 17:58:01

FÖRKLARINGAR

ALLA MÅTT ANGES I MILLIMETER
PLUSHÖJDER I METER
HÖJDER ENLIGT RH 2000

BRANDGRÄNS EI 60
VL = VINDSLUCKA
TF = TAKFÖNSTER
LS = LJUSSCHAKT
SR = STUPRÖR
HR = HÄNGRÄNNA
FS = FASADSTEGE

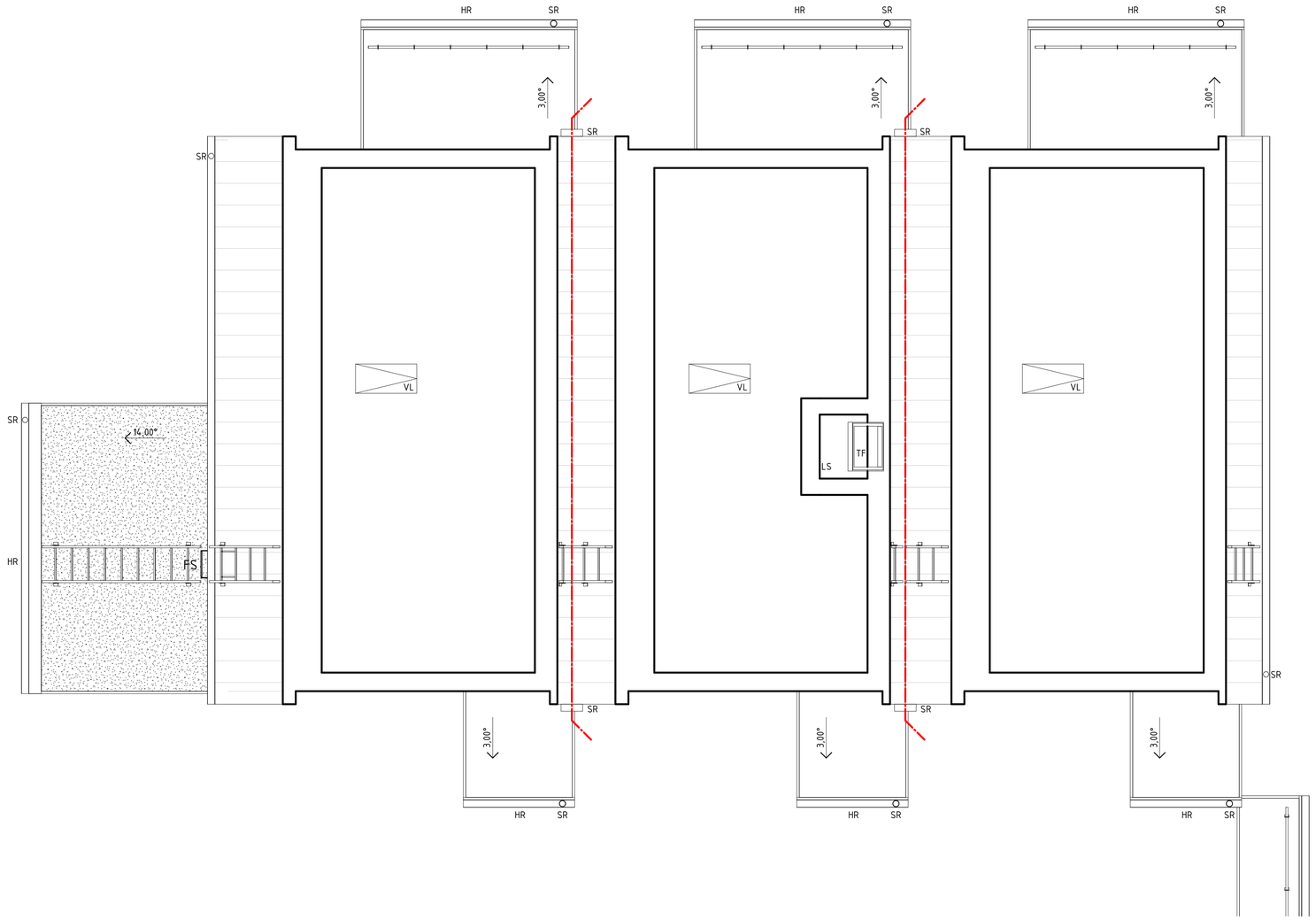

HÄNVISNINGAR

SEKTION A-A, RITNING A-40.2-0001
SEKTION D-D, RITNING A-40.2-0004
FASADER, RITNINGAR, A-40.3-1001 - 1004

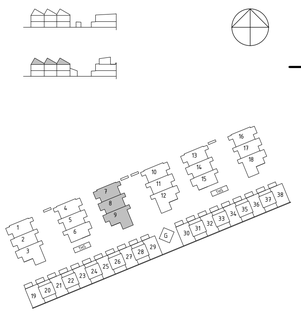

SKALA 1:50
0 1 2 5
METER

BET	ÄNDRINGEN AVSER	DATUM	SIGN

BYGGLOVSHANDLING

TENGBOM

IKANO®

GUSTAVSBERG 1:477
VÄRMDÖ KOMMUN

A	TENGBOM	tel. 08-412 52 00
K		
E		
V		

UPPDRAG.NR	RITAD/KONSTR. AV	HANDLÄGGARE
1027734	CESI / VICA	VICA
DATUM	ANSVARIG	
2017-12-01	STRY	

NYBYGGNAD AV RADHUS
PLAN 3, DEL 3 HUS 7-9

SKALA	NUMMER	BET
A1 1:50 A3 1:100	A-40.1-3003	

2017-11-29 18:03:15 C:\CAD\REVIT\2017\Centralmodell_Gustavsberg_rev1_TB1250.rvt

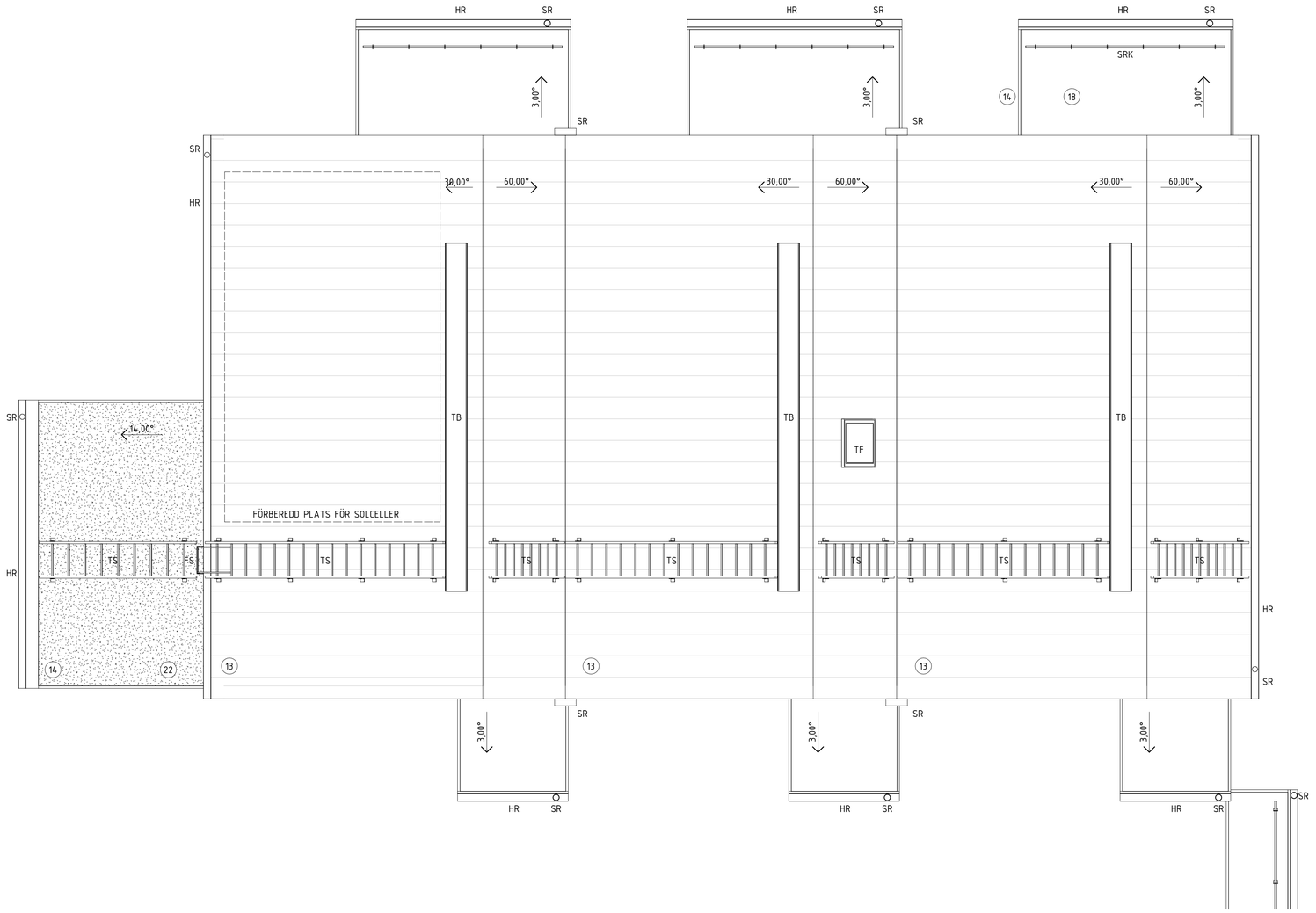

SKALA 1:50

0 1 2 5

METER

FÖRKLARINGAR

ALLA MÅTT ANGES I MILIMETER
HÖJDER ENLIGT RH 2000

SR = STUPRÖR
HR = HÄNGRÄNNA
TF = TAKFÖNSTER
SRK = SNÖKRATTA
TS = TAKSTEGE
TB = TAKBRYGGA
FS = FASADSTEGE

TAKMATERIAL

13. TAKPLÅT TYP PLANNJA TREND 475, BREDD 505 MM EL. LIKVÄRDIGT. KULÖR RAL 9017 (MATTSVART MOTSVARAR UNGEFÄR NCS S 8500-N).
14. PLÅTBESLAG TAK, KULÖR RAL 9017 (MATTSVART MOTSVARAR UNGEFÄR NCS S8500-N).
18. TAKPAPP TYP ICOPAL MONO P1 EL. LIKVÄRDIGT. KULÖR SKIFFERGRÅ
22. TAK AV SEDUM

ÖVRIGT

TAKSÄKERHET I KULÖR RAL 9017 (MATTSVART MOTSVARAR UNGEFÄR NCS S 8500-N).

HÄNVISNINGAR

SEKTIONER, RITNINGAR A-40.2-0001 - A-40.2-0005
FASADER, RITNINGAR A-40.3-1001 - A-40.3-8303

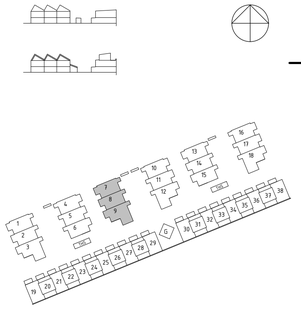

BET	ÄNDRINGEN AVSER	DATUM	SIGN

BYGGLOVSHANDLING

TENGBOM

IKANO®

GUSTAVSBERG 1:477

VÄRMDÖ KOMMUN

A TENGBOM tel. 08-412 52 00
K
E
V

UPPDRAG.NR	RITAD/KONSTR. AV	HANDLÄGGARE
1027734	CESI / VICA	VICA
DATUM	ANSVARIG	
2017-12-01	STRY	

NYBYGGNAD AV RADHUS
TAKPLAN, DEL 3 HUS 7-9

SKALA	NUMMER	BET
A1 1:50 A3 1:100	A-40.1-3004	

2017-11-29 18:09:27 C:\CAD\REVIT\2017\Centralmodell_Gustavsberg_revit_TB1250.rvt

Arkiv: 2017-10-14 Arende: BY2017/5939 Handling: 191972

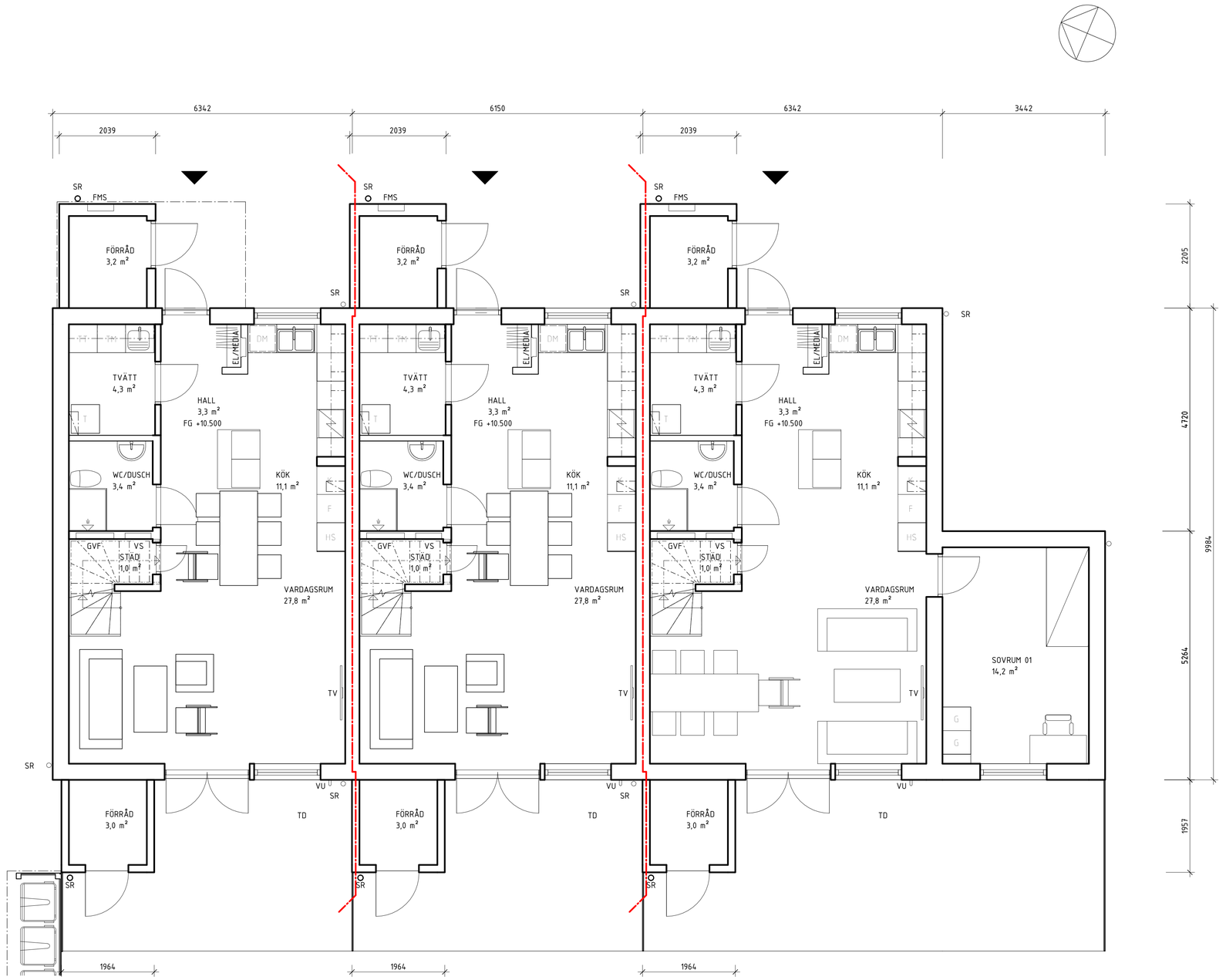

FÖRKLARINGAR

ALLA MÅTT ANGES I MILLIMETER
PLUSHÖJDER I METER
HÖJDER ENLIGT RH 2000

BRANDGRÄNS EI 60
BRANDGRÄNS REI 90

G = GARDEROB
T = TEKNIK
DM = DISKMASKIN
K = KYLSKÅP
F = FRYS
HS = HÖGSKÅP
VS = VATTENFÖRDELARSKÅP
ELC = ELCENTRAL
TM = TVÄTTMASKIN
TT = TORKTUMLARE
SR = STUPRÖR
VU = VATTENUTKASTARE
TD = TRÄDÄCK AV THERMOWOOD 26x92 MM ELLER LIKVÄRDIGT
FS = FASADSTEGE
FFS = FÄLLBAR FASADSTEGE FÖR UTRYMNING
GVF = GOLVVÄRMEFÖRDELARE
FMS = FASADMÄTARSKÅP
MR = MUR

HÄNVISNINGAR

SEKTION A-A, RITNING A-40.2-0001
SEKTION D-D, RITNING A-40.2-0004
FASADER, RITNINGAR A-40.3-1001 - 1004

SKALA 1:50
0 1 2 5
METER

BET	ÄNDRINGEN AVSER	DATUM	SIGN

BYGGLOVSHANDLING

TENGBOM

IKANO®

GUSTAVSBERG 1:477

VÄRMDÖ KOMMUN

A TENGBOM tel. 08-412 52 00
K
E
V

UPPDRAG.NR	RITAD/KONSTR. AV	HANDLÄGGARE
1027734	CESI / VICA	VICA
DATUM	ANSVARIG	
2017-12-01	STRY	

NYBYGGNAD AV RADHUS
PLAN 1, DEL 4 HUS 10-12

SKALA	NUMMER	BET
A1 1:50 A3 1:100	A-40.1-4001	

2017-11-29 17:53:33 C:\CAD\REVIT\2017\Centralmodell_Gustavsberg_rev1_TB1250.rvt

Arkiterr 2017-12-14 Arkivnr: 1027734 Handl/Avg: 1(41)-1(2)

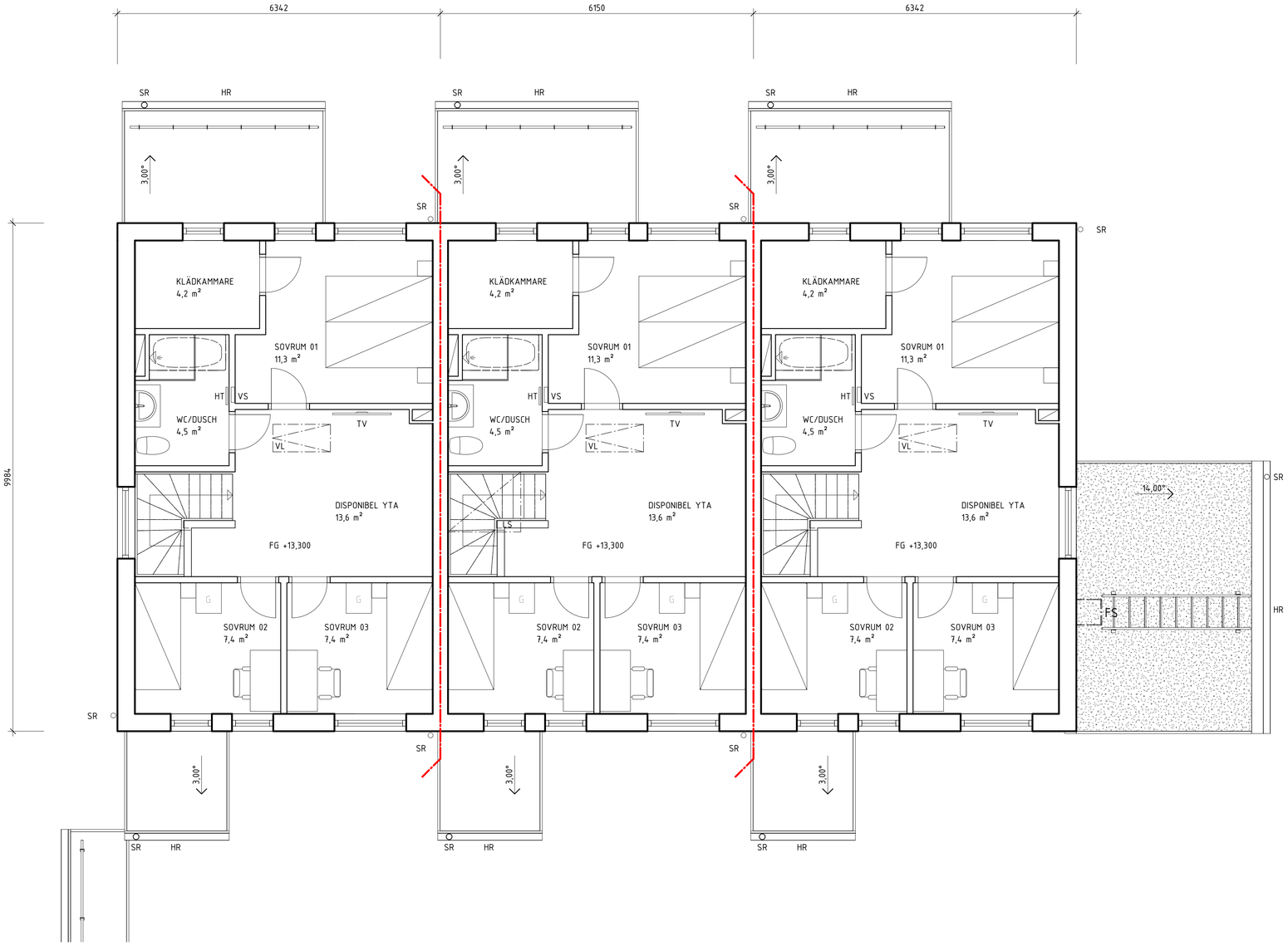

FÖRKLARINGAR

ALLA MÅTT ANGES I MILLIMETER
PLUSHÖJDER I METER
HÖJDER ENLIGT RH 2000

BRANDGRÄNS EI 60
BRANDGRÄNS REI 90
G = GARDEROB
VL = VINDSLUCKA
VS = VATTENSKÅP
LS = LJUSSCHAKT
HT = HANDDUKSTORK
SR = STUPRÖR
HR = HÄNGRÄNNA
FS = FASADSTEGE
FFS = FÄLLBAR FASADSTEGE FÖR UTRYMNING

HÄNVISNINGAR

SEKTIONER, RITNINGAR A-40.2-0001 - A-40.2-0005
FASADER, RITNINGAR A-40.3-1001 - A-40.2-8303

SKALA 1:50
0 1 2 5
METER

BET	ÄNDRINGEN AVSER	DATUM	SIGN

BYGGLOVSHANDLING

TENGBOM

IKANO®

GUSTAVSBERG 1:477
VÄRMDÖ KOMMUN

A TENGBOM tel. 08-412 52 00
K
E
V

UPPDRAG.NR	RITAD/KONSTR. AV	HANDLÄGGARE
1027734	CESI / VICA	VICA
DATUM	ANSVARIG	
2017-12-01	STRY	

NYBYGGNAD AV RADHUS
PLAN 2, DEL 4 HUS 10-12

SKALA	NUMMER	BET
A1 1:50 A3 1:100	A-40.1-4002	

2017-11-29 17:58:22 C:\CAD\REVIT\2017\Centralmodell_Gustavsberg_revit_TB1250.rvt

Arkiver: 2017-12-14 Arkivobj: BY1027734 Handlingstyp: Bygglovshandling

FÖRKLARINGAR

ALLA MÅTT ANGES I MILLIMETER
PLUSHÖJDER I METER
HÖJDER ENLIGT RH 2000

BRANDGRÄNS EI 60
VL = VINDSLUCKA
TF = TAKFÖNSTER
LS = LJUSSCHAKT
SR = STUPRÖR
HR = HÄNGRÄNNA
FS = FASADSTEGE

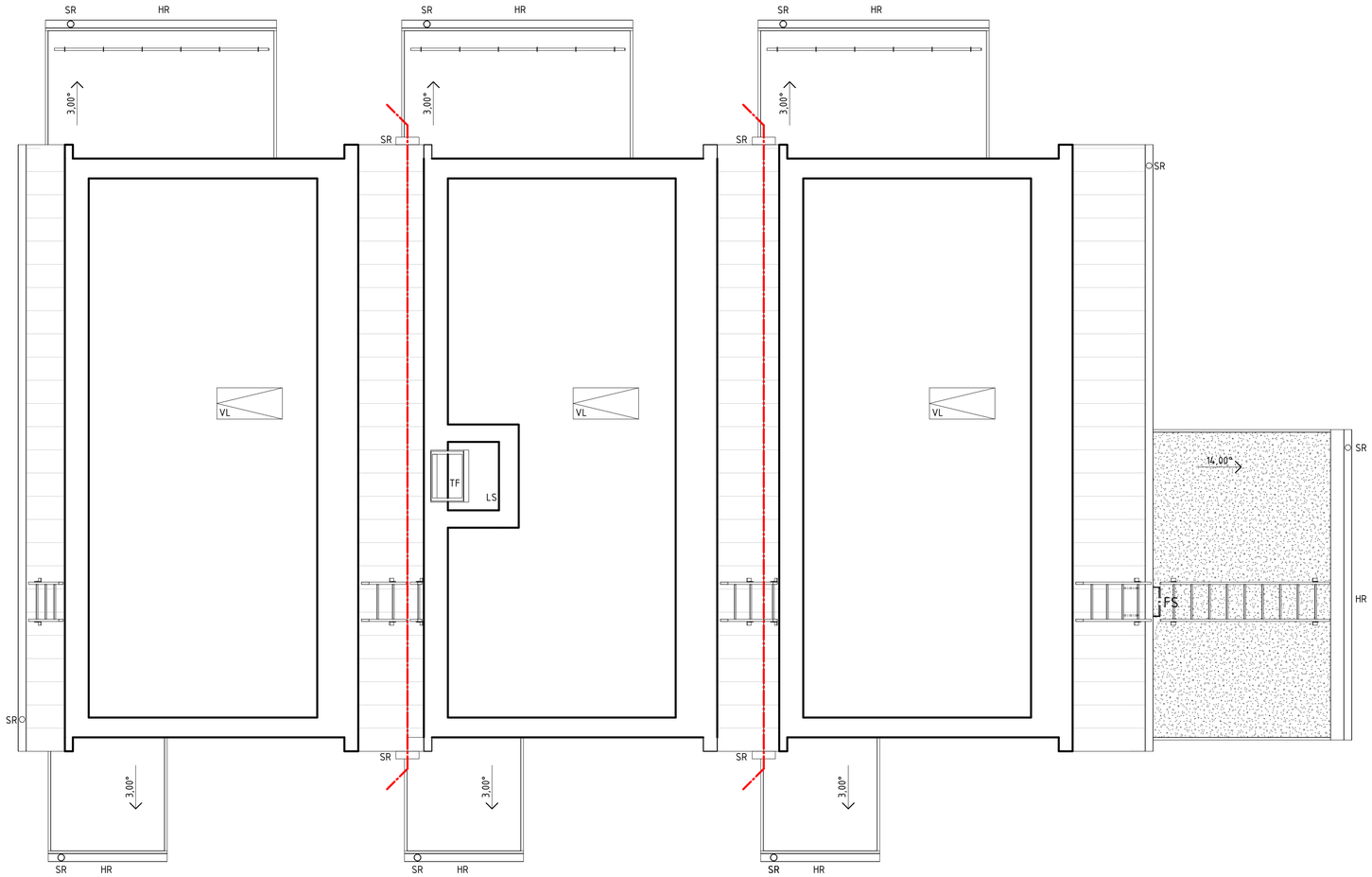

HÄNVISNINGAR

SEKTION A-A, RITNING A-40.2-0001
SEKTION D-D, RITNING A-40.2-0004
FASADER, RITNINGAR, A-40.3-1001 - 1004

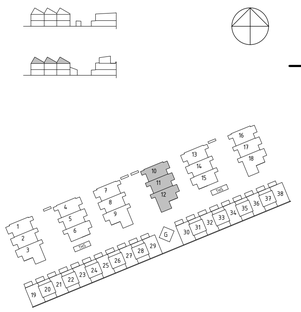

SKALA 1:50

0 1 2 5

METER

BET	ÄNDRINGEN AVSER	DATUM	SIGN

BYGGLOVSHANDLING

TENGBOM

IKANO®

GUSTAVSBERG 1:477

VÄRMDÖ KOMMUN

A	TENGBOM	tel. 08-412 52 00
K		
E		
V		

UPPDRAG.NR	RITAD/KONSTR. AV	HANDLÄGGARE
1027734	CESI / VICA	VICA
DATUM	ANSVARIG	
2017-12-01	STRY	

NYBYGGNAD AV RADHUS
PLAN 3, DEL 4 HUS 10-12

SKALA	NUMMER	BET
A1 1:50 A3 1:100	A-40.1-4003	

2017-11-29 18:03:30 C:\CAD\REVIT\2017\Centralmodell_Gustavsberg_rev1_TB1250.rvt

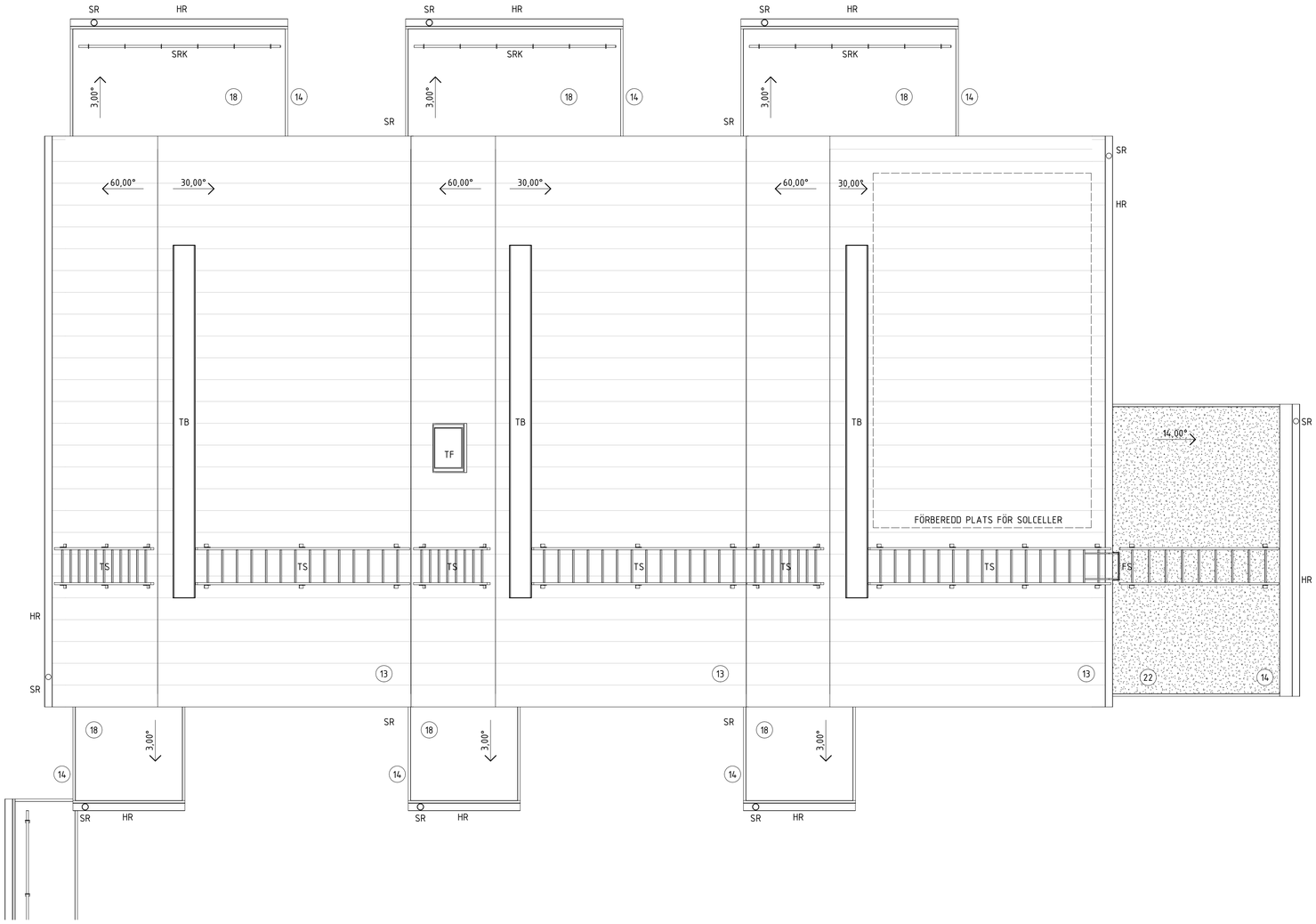

SKALA 1:50

0 1 2 5

METER

FÖRKLARINGAR

ALLA MÅTT ANGES I MILIMETER
HÖJDER ENLIGT RH 2000

SR = STUPRÖR
HR = HÄNGRÄNNA
TF = TAKFÖNSTER
SRK = SNÖKRATTA
TS = TAKSTEGE
TB = TAKBRYGGA
FS = FASADSTEGE

TAKMATERIAL

13. TAKPLÅT TYP PLANNJA TREND 475, BREDD 505 MM EL. LIKVÄRDIGT. KULÖR RAL 9017 (MATTSVART MOTSVARAR UNGEFÄR NCS S 8500-N).
14. PLÅTBESLAG TAK, KULÖR RAL 9017 (MATTSVART MOTSVARAR UNGEFÄR NCS S8500-N).
18. TAKPAPP TYP ICOPAL MONO P1 EL. LIKVÄRDIGT. KULÖR SKIFFERGRÅ
22. TAK AV SEDUM

ÖVRIGT

TAKSÄKERHET I KULÖR RAL 9017 (MATTSVART MOTSVARAR UNGEFÄR NCS S 8500-N).

HÄNVISNINGAR

SEKTIONER, RITNINGAR A-40.2-0001 - A-40.2-0005
FASADER, RITNINGAR A-40.3-1001 - A-40.3-8303

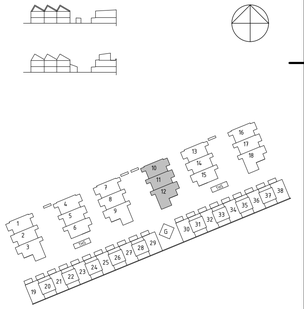

BET	ÄNDRINGEN AVSER	DATUM	SIGN

BYGGLOVSHANDLING

TENGBOM

IKANO®

GUSTAVSBERG 1:477
VÄRMDÖ KOMMUN

A TENGBOM tel. 08-412 52 00
K
E
V

UPPDRAG.NR	RITAD/KONSTR. AV	HANDLÄGGARE
1027734	CESI / VICA	VICA
DATUM	ANSVARIG	
2017-12-01	STRY	

NYBYGGNAD AV RADHUS
TAKPLAN, DEL 4 HUS 10-12

SKALA	NUMMER	BET
A1 1:50 A3 1:100	A-40.1-4004	

2017-11-29 18:09:56 C:\CAD\REVIT\2017\Centralmodell_Gustavsberg_rev1_TB1250.rvt

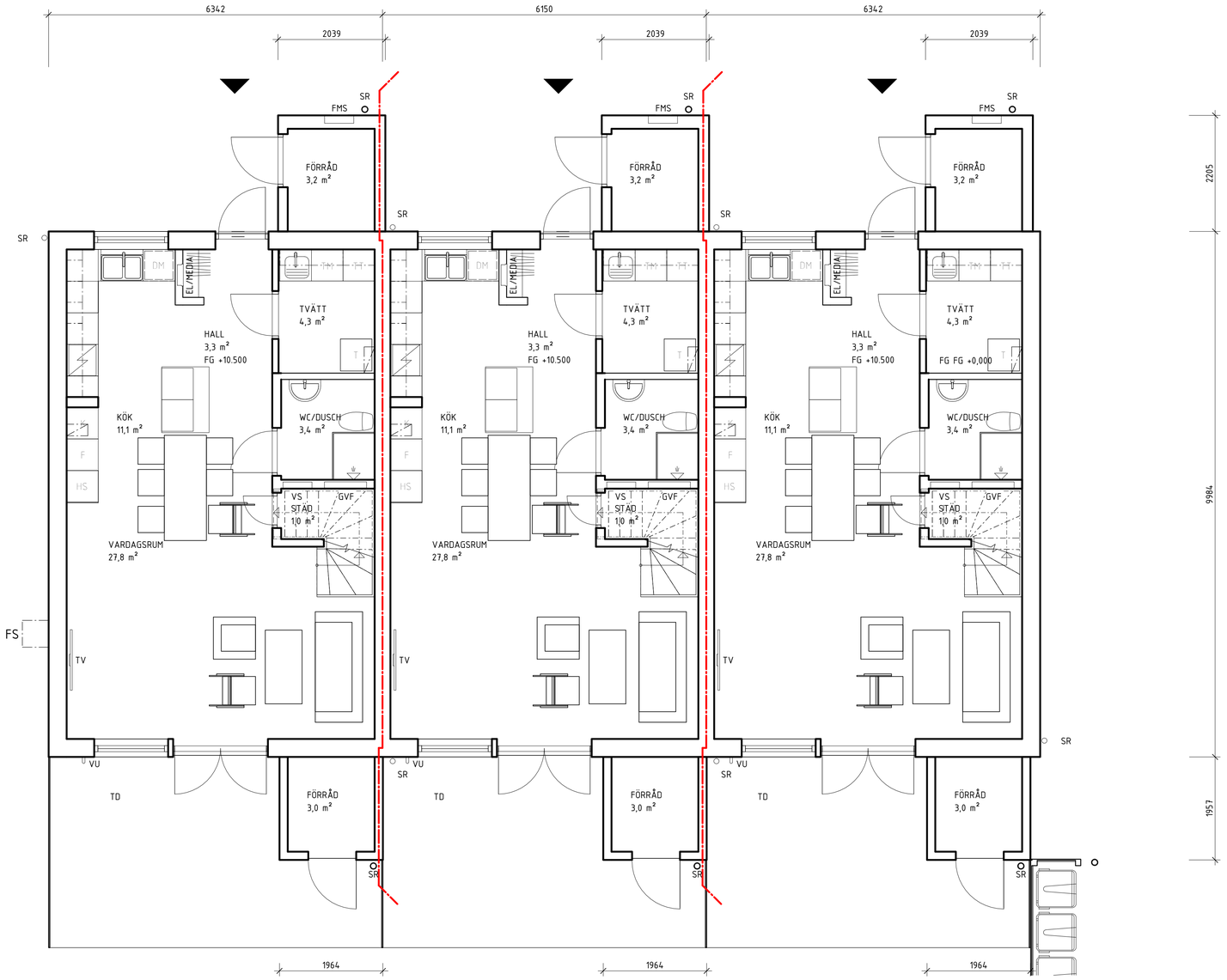

FÖRKLARINGAR

ALLA MÅTT ANGES I MILLIMETER
PLUSHÖJDER I METER
HÖJDER ENLIGT RH 2000

BRANDGRÄNS EI 60
BRANDGRÄNS REI 90

G = GARDEROB
T = TEKNIK
DM = DISKMASKIN
K = KYLSKÅP
F = FRYS
HS = HÖGSKÅP
VS = VATTENFÖRDELARSKÅP
ELC = ELCENTRAL
TM = TVÄTTMASKIN
TT = TORKTUMLARE
SR = STUPRÖR
VU = VATTENUTKASTARE
TD = TRÄDÄCK AV THERMOWOOD 26x92 MM ELLER LIKVÄRDIGT
FS = FASADSTEGE
FFS = FÄLLBAR FASADSTEGE FÖR UTRYMNING
GVF = GOLVVÄRMEFÖRDELARE
FMS = FASADMÄTARSKÅP
MR = MUR

HÄNVISNINGAR

SEKTION A-A, RITNING A-40.2-0001
SEKTION D-D, RITNING A-40.2-0004
FASADER, RITNINGAR A-40.3-1001 - 1004

SKALA 1:50
0 1 2 5
METER

BET	ÄNDRINGEN AVSER	DATUM	SIGN

BYGGLOVSHANDLING

TENGBOM

IKANO®

GUSTAVSBERG 1:477
VÄRMDÖ KOMMUN

A TENGBOM tel. 08-412 52 00
K
E
V

UPPDRAG NR	RITAD/KONSTR. AV	HANDLÄGGARE
1027734	CESI / VICA	VICA
DATUM	ANSVARIG	
2017-12-01	STRY	

NYBYGGNAD AV RADHUS
PLAN 1, DEL 5 HUS 13-15

SKALA	NUMMER	BET
A1 1:50 A3 1:100	A-40.1-5001	

2017-11-29 175347 C:\CAD\REVIT\2017\Centralmodell_Gustavsberg_revit_TB1250.rvt

Arkivnr: 2017-12-14 Kvalitet: BYGGLOV 13520 Handling: 181977

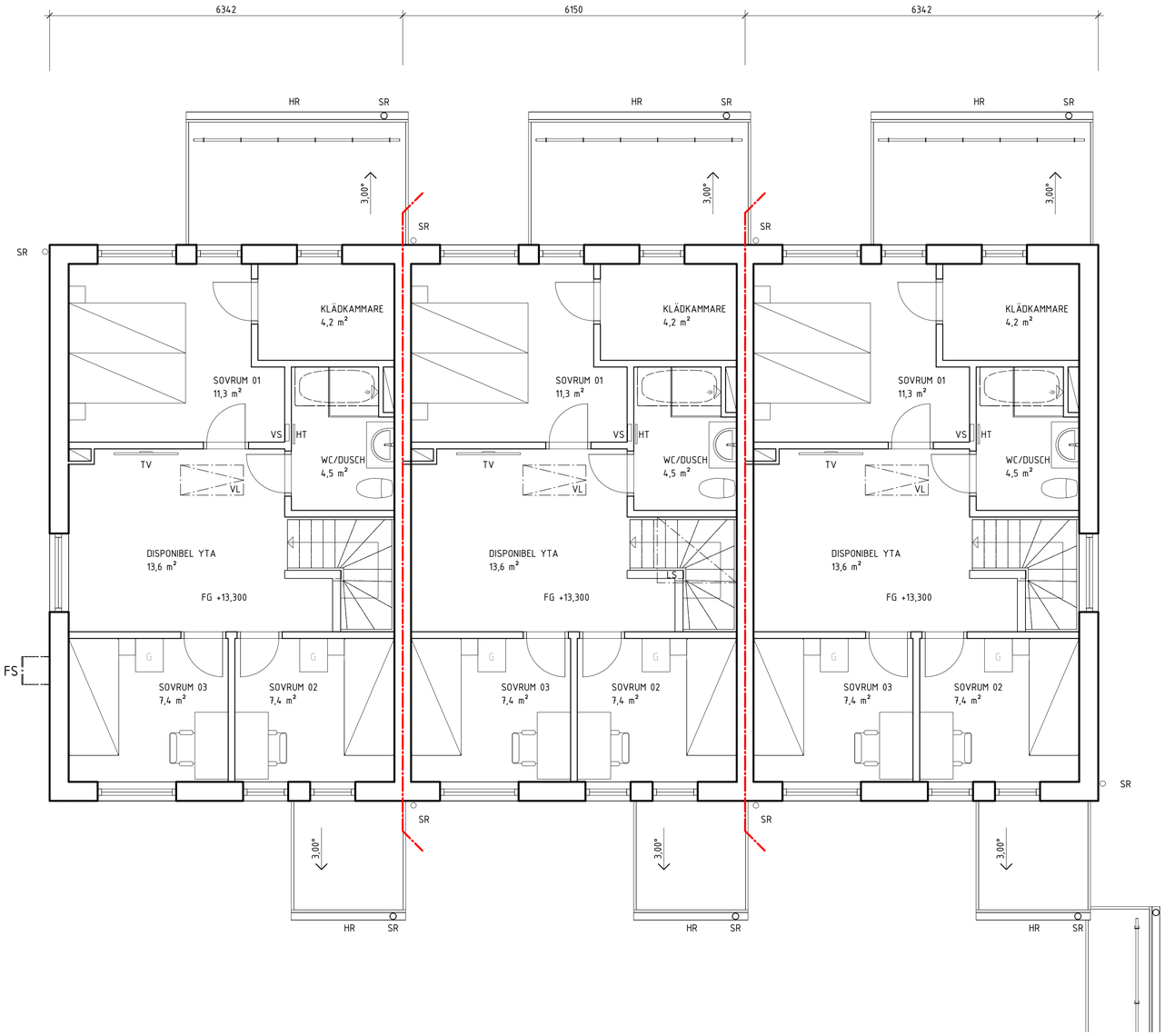

FÖRKLARINGAR

ALLA MÅTT ANGES I MILLIMETER
PLUSHÖJDER I METER
HÖJDER ENLIGT RH 2000

BRANDGRÄNS EI 60
BRANDGRÄNS REI 90
G = GARDEROB
VL = VINDSLUCKA
VS = VATTENSKÅP
LS = LJUSSCHAKT
HT = HANDDUKSTORK
SR = STUPRÖR
HR = HÄNGRÄNNA
FS = FASADSTEGE
FFS = FÄLLBAR FASADSTEGE FÖR UTRYMNING

HÄNVISNINGAR

SEKTIONER, RITNINGAR A-40.2-0001 - A-40.2-0005
FASADER, RITNINGAR A-40.3-1001 - A-40.2-8303

SKALA 1:50
0 1 2 5
METER

BET	ÄNDRINGEN AVSER	DATUM	SIGN

BYGGLOVSHANDLING

TENGBOM

IKANO®

GUSTAVSBERG 1:477
VÄRMDÖ KOMMUN

A	TENGBOM	tel. 08-412 52 00
K		
E		
V		

UPPDRAG.NR	RITAD/KONSTR. AV	HANDLÄGGARE
1027734	CESI / VICA	VICA
DATUM	ANSVARIG	
2017-12-01	STRY	

NYBYGGNAD AV RADHUS
PLAN 2, DEL 5 HUS 13-15

SKALA	NUMMER	BET
A1 1:50 A3 1:100	A-40.1-5002	

2017-11-29 17:58:38 C:\CAD\REVIT\2017\Centralmodell_Gustavsberg_rev1_TB1250.rvt

Arkiv: 2017-12-14 Arkivid: BIM0017.3293 Handl: Ryg 1(41) 83

FÖRKLARINGAR

ALLA MÅTT ANGES I MILLIMETER
PLUSHÖJDER I METER
HÖJDER ENLIGT RH 2000

BRANDGRÄNS EI 60
VL = VINDSLUCKA
TF = TAKFÖNSTER
LS = LJUSSCHAKT
SR = STUPRÖR
HR = HÄNGRÄNNA
FS = FASADSTEGE

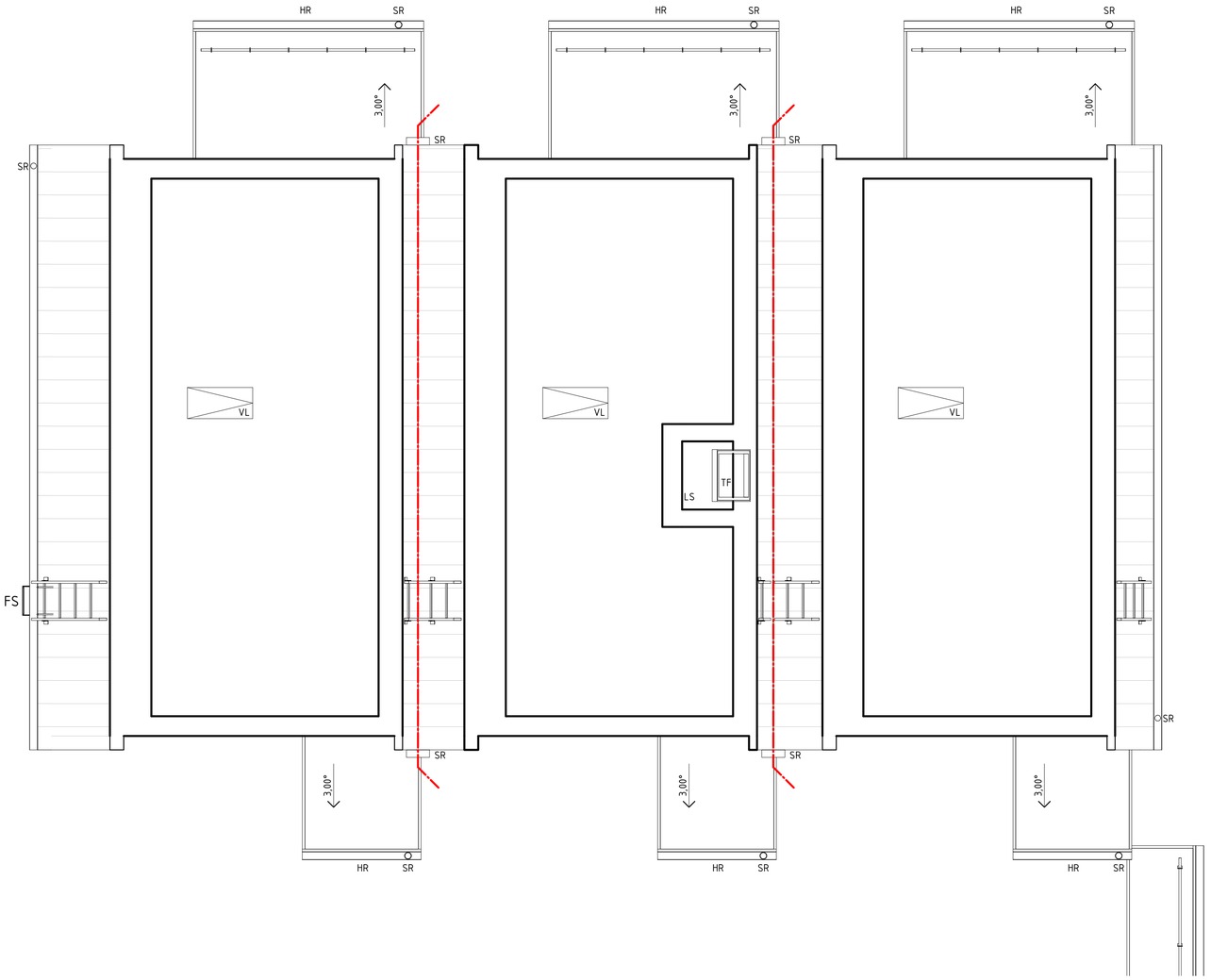

HÄNVISNINGAR

SEKTION A-A, RITNING A-40.2-0001
SEKTION D-D, RITNING A-40.2-0004
FASADER, RITNINGAR, A-40.3-1001 - 1004

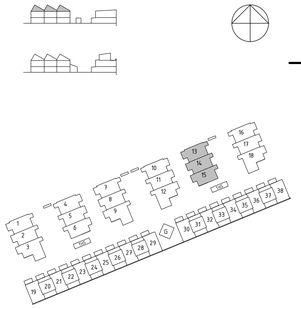

SKALA 1:50
0 1 2 5
METER

BET	ÄNDRINGEN AVSER	DATUM	SIGN

BYGGLOVSHANDLING

TENGBOM

IKANO®

GUSTAVSBERG 1:477
VÄRMDÖ KOMMUN

A TENGBOM tel. 08-412 52 00
K
E
V

UPPDRAG.NR	RITAD/KONSTR. AV	HANDLÄGGARE
1027734	CESI / VICA	VICA
DATUM	ANSVARIG	
2017-12-01	STRY	

NYBYGGNAD AV RADHUS
PLAN 3, DEL 5 HUS 13-15

SKALA	NUMMER	BET
A1 1:50 A3 1:100	A-40.1-5003	

C:\CAD\REVIT\2017\Centralmodell_Gustavsberg_rev1_TB1250.rvt
2017-11-29 18:03:50

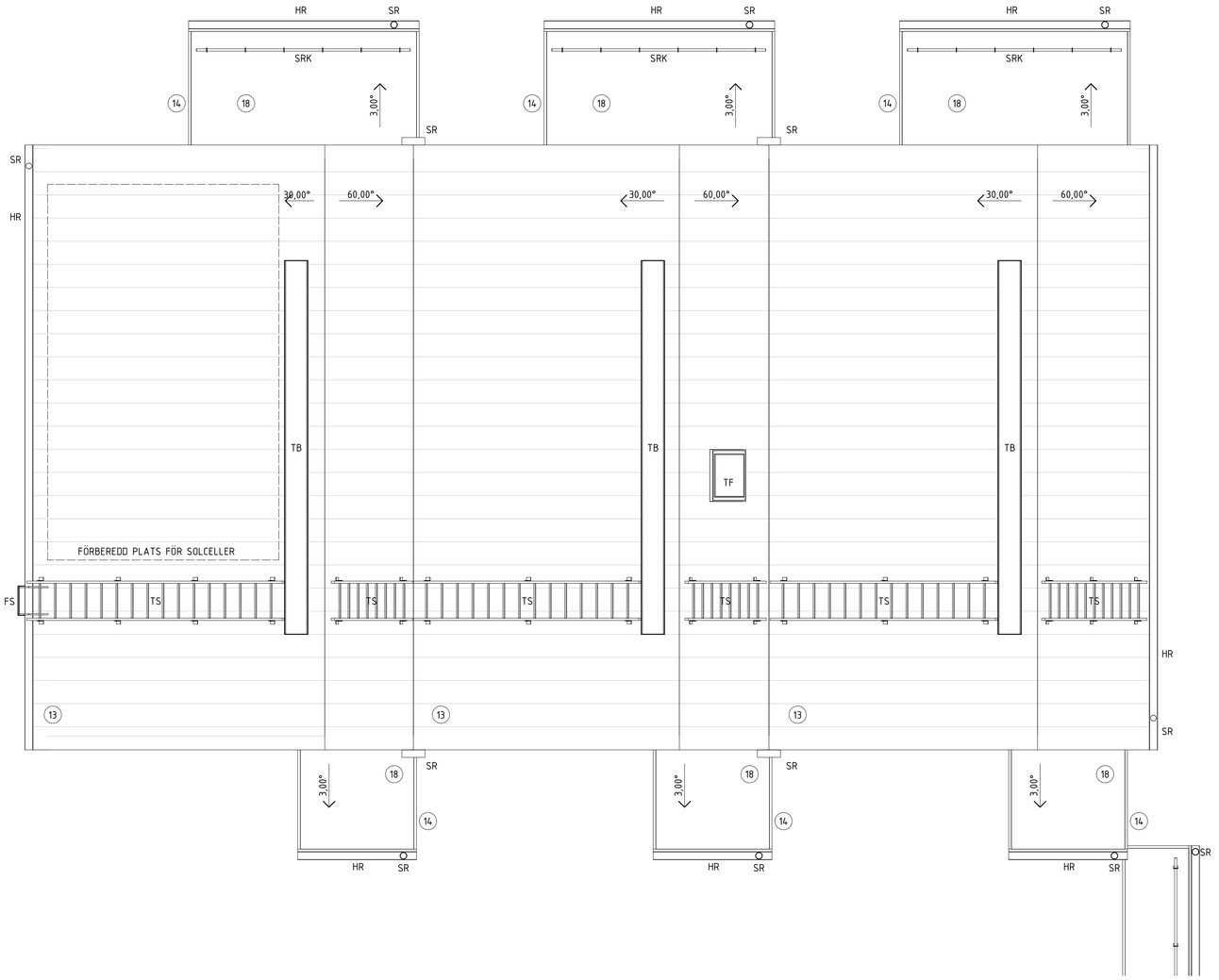

SKALA 1:50

0 1 2 5

METER

FÖRKLARINGAR

ALLA MÅTT ANGES I MILIMETER
HÖJDER ENLIGT RH 2000

SR = STUPRÖR
HR = HÄNGRÄNNA
TF = TAKFÖNSTER
SRK = SNÖKRATTA
TS = TAKSTEGE
TB = TAKBRYGGA
FS = FASADSTEGE

TAKMATERIAL

13. TAKPLÅT TYP PLANNJA TREND 475, BREDD 505 MM EL. LIKVÄRDIGT. KULÖR RAL 9017 (MATTSVART MOTSVARAR UNGEFÄR NCS S 8500-N).
14. PLÅTBESLAG TAK, KULÖR RAL 9017 (MATTSVART MOTSVARAR UNGEFÄR NCS S8500-N).
18. TAKPAPP TYP ICOPAL MONO P1 EL. LIKVÄRDIGT. KULÖR SKIFFERGRÅ
22. TAK AV SEDUM

ÖVRIGT

TAKSÄKERHET I KULÖR RAL 9017 (MATTSVART MOTSVARAR UNGEFÄR NCS S 8500-N).

HÄNVISNINGAR

SEKTIONER, RITNINGAR A-40.2-0001 - A-40.2-0005
FASADER, RITNINGAR A-40.3-1001 - A-40.3-8303

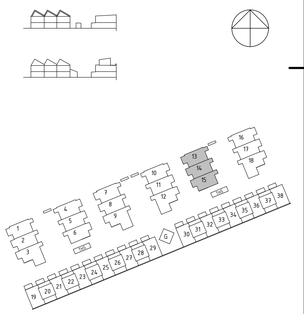

BET	ÄNDRINGEN AVSER	DATUM	SIGN

BYGGLOVSHANDLING

TENGBOM

IKANO®

GUSTAVSBERG 1:477
VÄRMDÖ KOMMUN

A TENGBOM tel. 08-412 52 00
K
E
V

UPPDRAG.NR	RITAD/KONSTR. AV	HANDLÄGGARE
1027734	CESI / VICA	VICA
DATUM	ANSVARIG	
2017-12-01	STRY	

NYBYGGNAD AV RADHUS
TAKPLAN, DEL 5 HUS 13-15

SKALA	NUMMER	BET
A1 1:50 A3 1:100	A-40.1-5004	

2017-11-29 18:10:30 C:\CAD\REVIT\2017\Centralmodell_Gustavsberg_rev1_TB1250.rvt

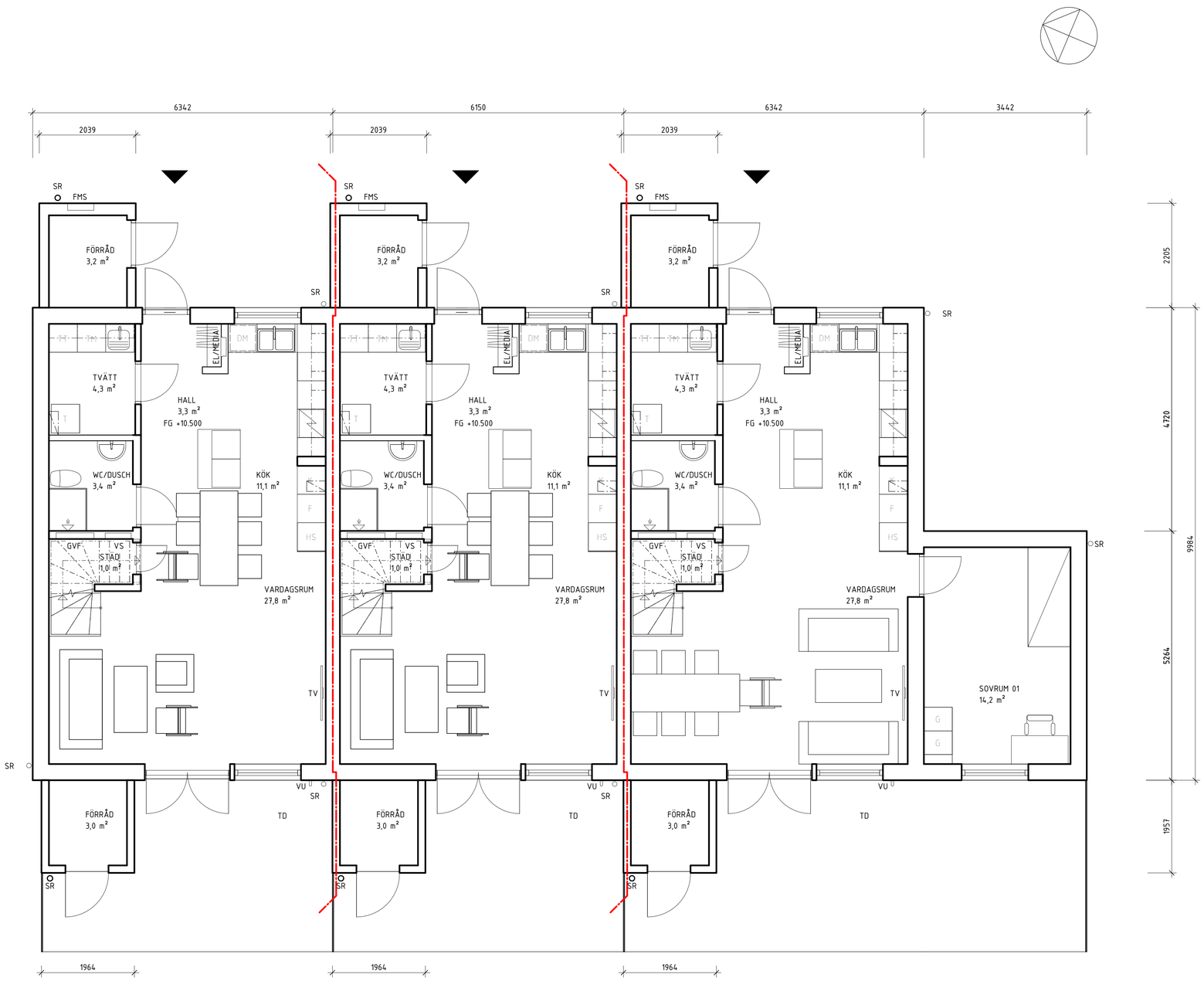

SKALA 1:50

0 1 2 5

METER

FÖRKLARINGAR

ALLA MÅTT ANGES I MILLIMETER
PLUSHÖJDER I METER
HÖJDER ENLIGT RH 2000

BRANDGRÄNS EI 60
BRANDGRÄNS REI 90
G = GARDEROB
T = TEKNIK
DM = DISKMASKIN
K = KYLSKÅP
F = FRYS
HS = HÖGSKÅP
VS = VATTENFÖRDELARSKÅP
ELC = ELCENTRAL
TM = TVÄTTMASKIN
TT = TORKTUMLARE
SR = STUPRÖR
VU = VATTENUTKASTARE
TD = TRÄDÄCK AV THERMOWOOD 26x92 MM ELLER LIKVÄRDIGT
FS = FASADSTEGE
FFS = FÄLLBAR FASADSTEGE FÖR UTRYMNING
GVF = GOLVVÄRMEFÖRDELARE
FMS = FASADMÄTARSKÅP
MR = MUR

HÄNVISNINGAR

SEKTION A-A, RITNING A-40.2-0001
SEKTION D-D, RITNING A-40.2-0004
FASADER, RITNINGAR A-40.3-1001 - 1004

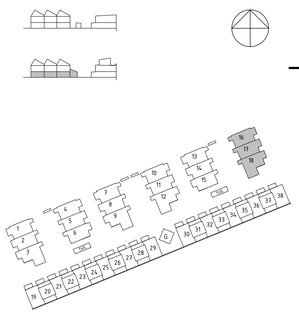

BET	ÄNDRINGEN AVSER	DATUM	SIGN

BYGGLOVSHANDLING

TENGBOM

IKANO®

GUSTAVSBERG 1:477
VÄRMDÖ KOMMUN

A TENGBOM tel. 08-412 52 00
K
E
V

UPPDRAG.NR	RITAD/KONSTR. AV	HANDLÄGGARE
1027734	CESI / VICA	VICA
DATUM	ANSVARIG	
2017-12-01	STRY	

NYBYGGNAD AV RADHUS
PLAN 1, DEL 6 HUS 16-18

SKALA	NUMMER	BET
A1 1:50 A3 1:100	A-40.1-6001	

C:\CAD\REVIT\2017\Centralmodell_Gustavsberg_rev1_TB1250.rvt
2017-11-29 17:54:02

FÖRKLARINGAR

ALLA MÅTT ANGES I MILLIMETER
PLUSHÖJDER I METER
HÖJDER ENLIGT RH 2000

BRANDGRÄNS EI 60
BRANDGRÄNS REI 90
G = GARDEROB
VL = VINDSLUCKA
VS = VATTENSKÅP
LS = LJUSSCHAKT
HT = HANDDUKSTORK
SR = STUPRÖR
HR = HÄNGRÄNNA
FS = FASADSTEGE
FFS = FÄLLBAR FASADSTEGE FÖR UTRYMNING

HÄNVISNINGAR

SEKTIONER, RITNINGAR A-40.2-0001 - A-40.2-0005
FASADER, RITNINGAR A-40.3-1001 - A-40.2-8303

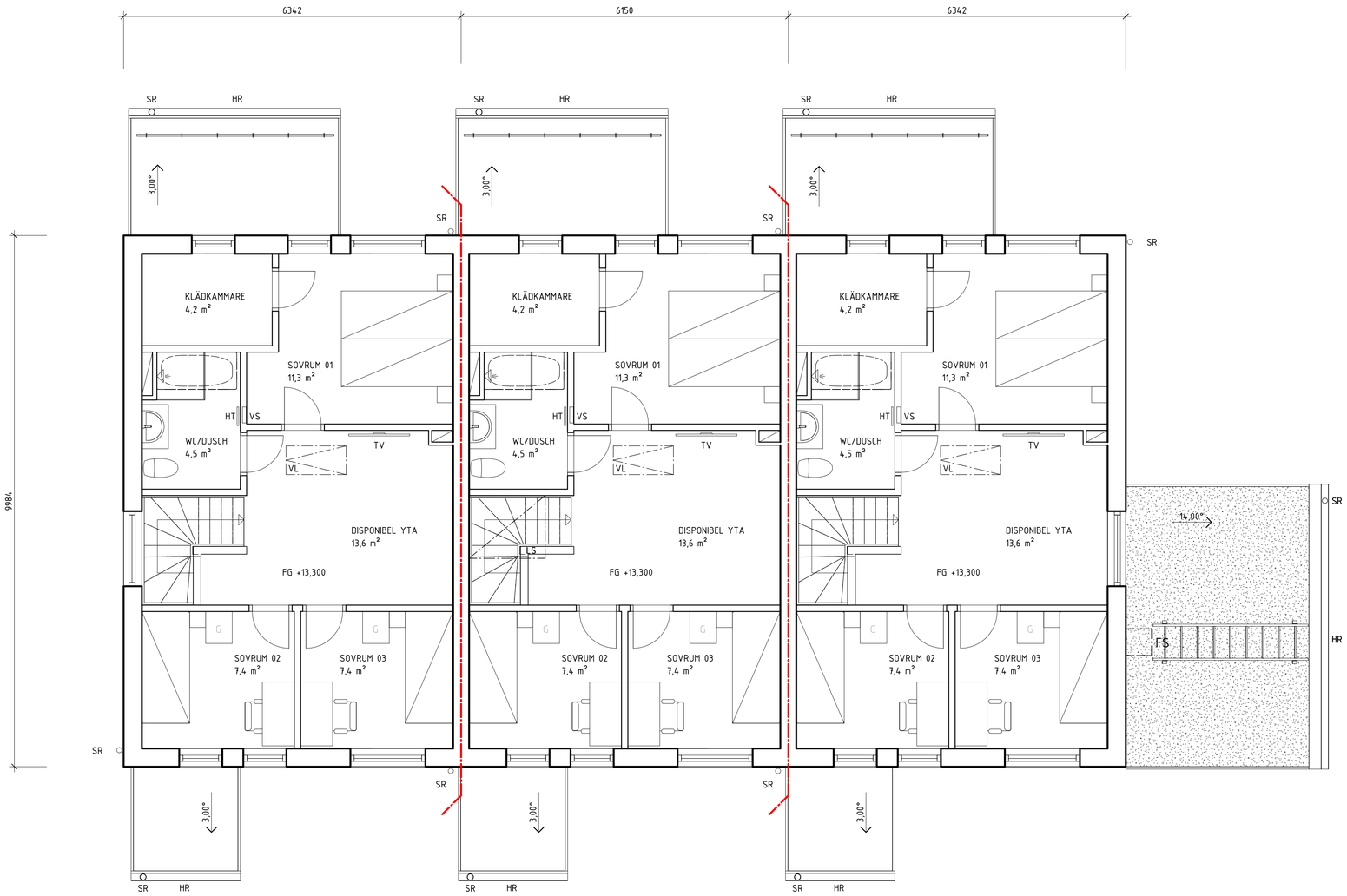

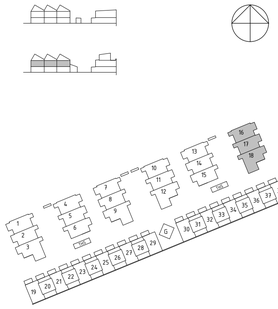

SKALA 1:50
0 1 2 5
METER

BET	ÄNDRINGEN AVSER	DATUM	SIGN

BYGGLOVSHANDLING

TENGBOM

IKANO®

GUSTAVSBERG 1:477

VÄRMDÖ KOMMUN

A TENGBOM tel. 08-412 52 00
K
E
V

UPPDRAG.NR	RITAD/KONSTR. AV	HANDLÄGGARE
1027734	CESI / VICA	VICA
DATUM	ANSVARIG	
2017-12-01	STRY	

NYBYGGNAD AV RADHUS
PLAN 2, DEL 6 HUS 16-18

SKALA	NUMMER	BET
A1 1:50 A3 1:100	A-40.1-6002	

2017-11-29 17:58:56 C:\CAD\REVIT\2017\Centralmodell_Gustavsberg_rev1_TB1250.rvt

Arkitekt: 2017-12-14 Kontroll: Ritning 2017 3505 Handling 1 (1) 1:50 332

FÖRKLARINGAR

ALLA MÅTT ANGES I MILLIMETER
PLUSHÖJDER I METER
HÖJDER ENLIGT RH 2000

BRANDGRÄNS EI 60
VL = VINDSLUCKA
TF = TAKFÖNSTER
LS = LJUSSCHAKT
SR = STUPRÖR
HR = HÄNGRÄNNA
FS = FASADSTEGE

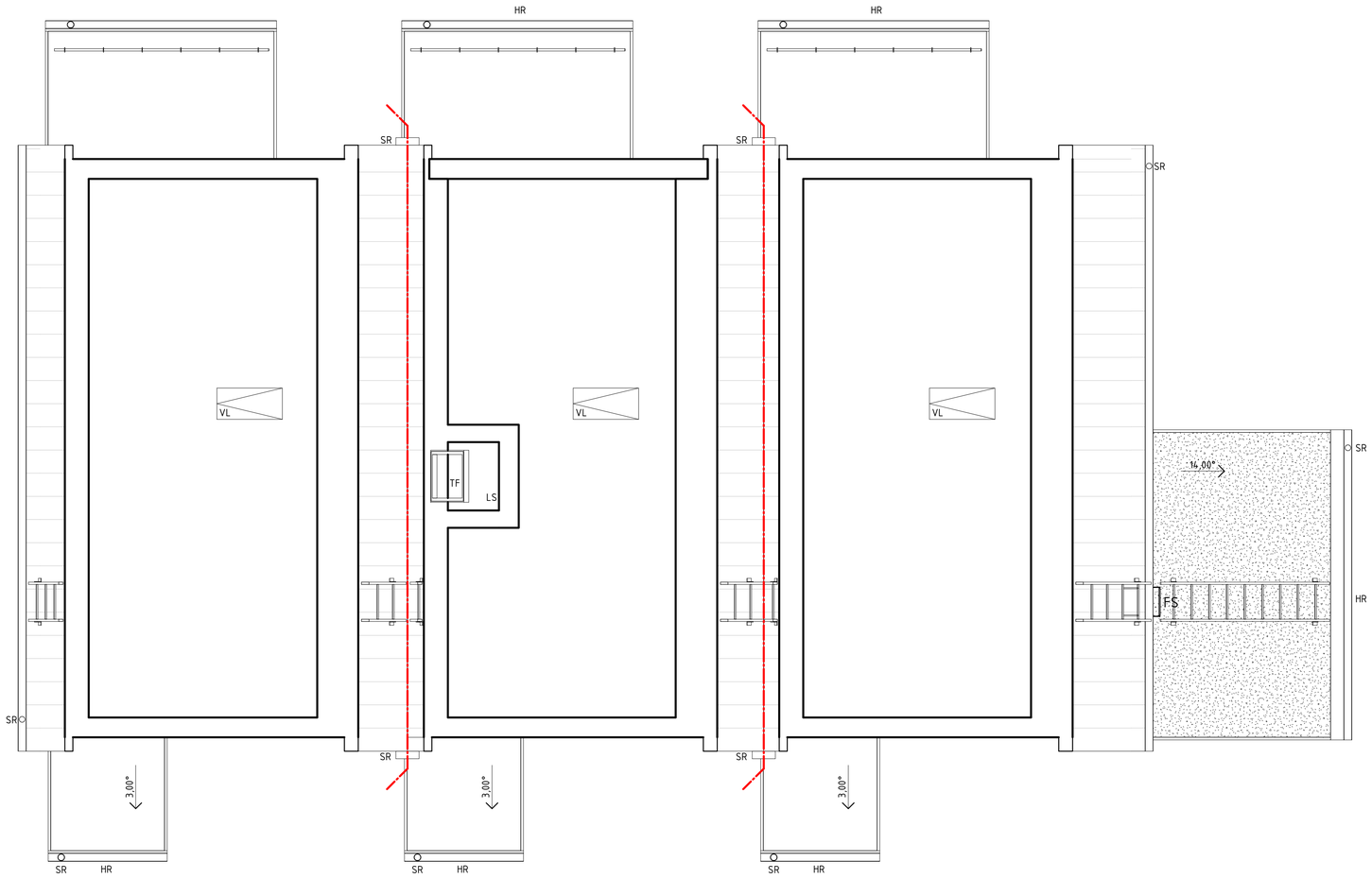

HÄNVISNINGAR

SEKTION A-A, RITNING A-40.2-0001
SEKTION D-D, RITNING A-40.2-0004
FASADER, RITNINGAR, A-40.3-1001 - 1004

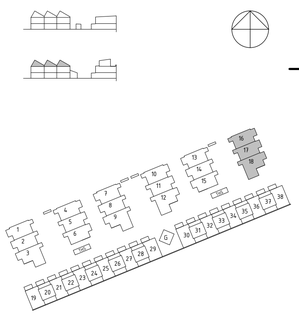

SKALA 1:50
0 1 2 5
METER

BET	ÄNDRINGEN AVSER	DATUM	SIGN

BYGGLOVSHANDLING

TENGBOM

IKANO®

GUSTAVSBERG 1:477
VÄRMDÖ KOMMUN

A	TENGBOM	tel. 08-412 52 00
K		
E		
V		

UPPDRAG.NR	RITAD/KONSTR. AV	HANDLÄGGARE
1027734	CESI / VICA	VICA
DATUM	ANSVARIG	
2017-12-01	STRY	

NYBYGGNAD AV RADHUS
PLAN 3, DEL 6 HUS 16-18

SKALA	NUMMER	BET
A1 1:50 A3 1:100	A-40.1-6003	

2017-11-29 18:04:15 C:\CAD\REVIT\2017\Centralmodell_Gustavsberg_rev1_TB1250.rvt

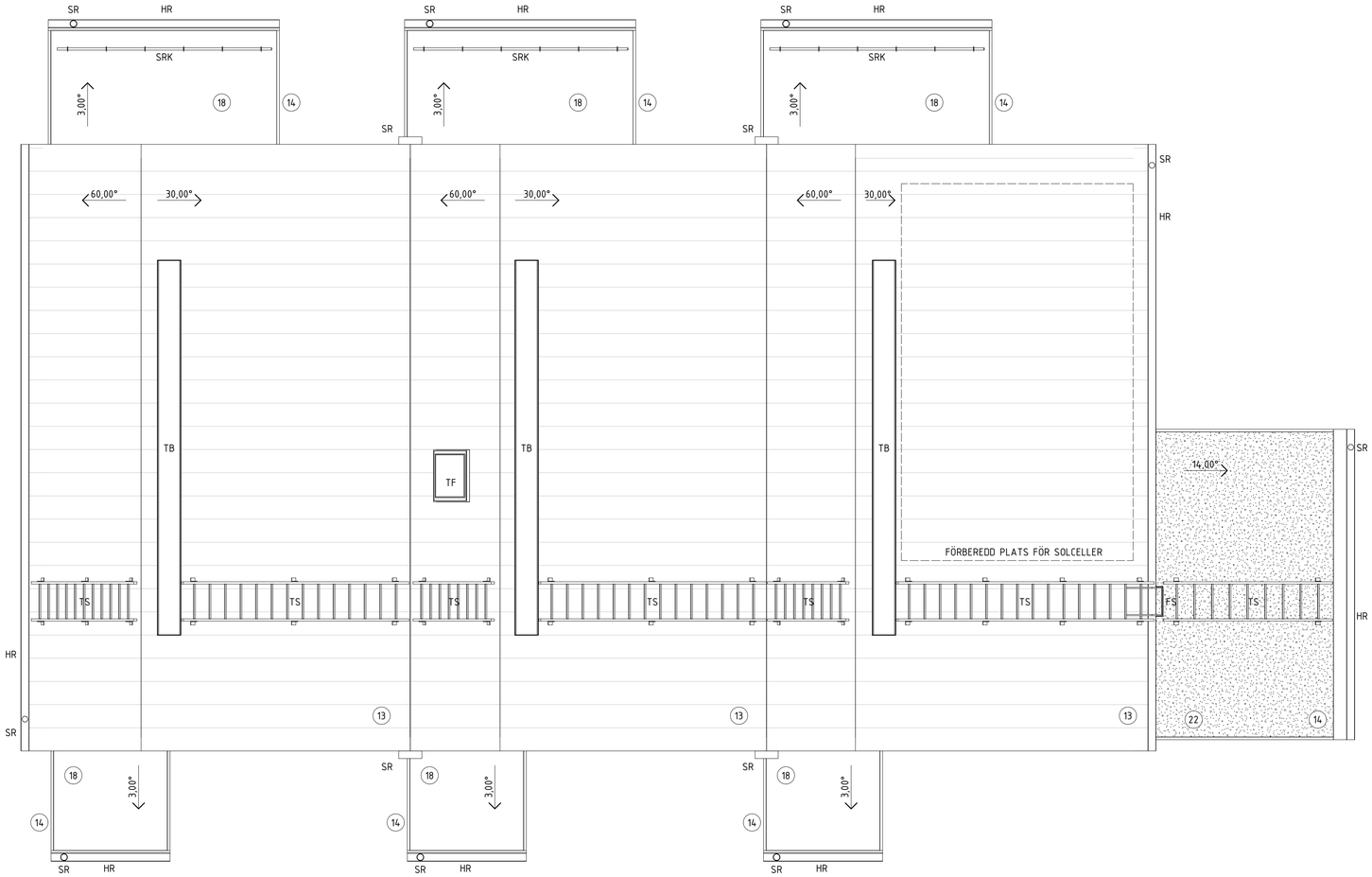

SKALA 1:50

0 1 2 5

METER

FÖRKLARINGAR

ALLA MÅTT ANGES I MILIMETER
HÖJDER ENLIGT RH 2000

SR = STUPRÖR
HR = HÄNGRÄNNA
TF = TAKFÖNSTER
SRK = SNÖKRATTA
TS = TAKSTEGE
TB = TAKBRYGGA
FS = FASADSTEGE

TAKMATERIAL

13. TAKPLÅT TYP PLANNJA TREND 475, BREDD 505 MM EL. LIKVÄRDIGT. KULÖR RAL 9017 (MATTSVART MOTSVARAR UNGEFÄR NCS S 8500-N).
14. PLÅTBESLAG TAK, KULÖR RAL 9017 (MATTSVART MOTSVARAR UNGEFÄR NCS S8500-N).
18. TAKPAPP TYP ICOPAL MONO P1 EL. LIKVÄRDIGT. KULÖR SKIFFERGRÅ
22. TAK AV SEDUM

ÖVRIGT

TAKSÄKERHET I KULÖR RAL 9017 (MATTSVART MOTSVARAR UNGEFÄR NCS S 8500-N).

HÄNVISNINGAR

SEKTIONER, RITNINGAR A-40.2-0001 - A-40.2-0005
FASADER, RITNINGAR A-40.3-1001 - A-40.3-8303

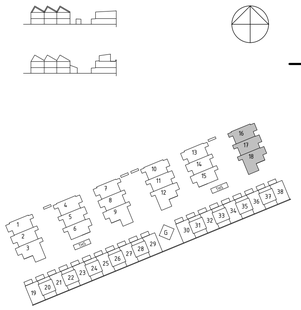

BET	ÄNDRINGEN AVSER	DATUM	SIGN

BYGGLOVSHANDLING

TENGBOM

IKANO®

GUSTAVSBERG 1:477

VÄRMDÖ KOMMUN

A TENGBOM tel. 08-412 52 00
K
E
V

UPPDRAG NR	RITAD/KONSTR. AV	HANDLÄGGARE
1027734	CESI / VICA	VICA
DATUM	ANSVARIG	
2017-12-01	STRY	

NYBYGGNAD AV RADHUS
TAKPLAN, DEL 6 HUS 16-18

SKALA	NUMMER	BET
A1 1:50 A3 1:100	A-40.1-6004	

Arkiver: 2017-12-14 Kontr: BYGGNITT/BIGH Handling: 1971994

2017-11-29 18:10:45 C:\CAD\REVIT\2017\Centralmodell_Gustavsberg_revit_TB1250.rvt

SEKTION D-D
A-40.2-0004

SEKTION E-E
A-40.2-0005

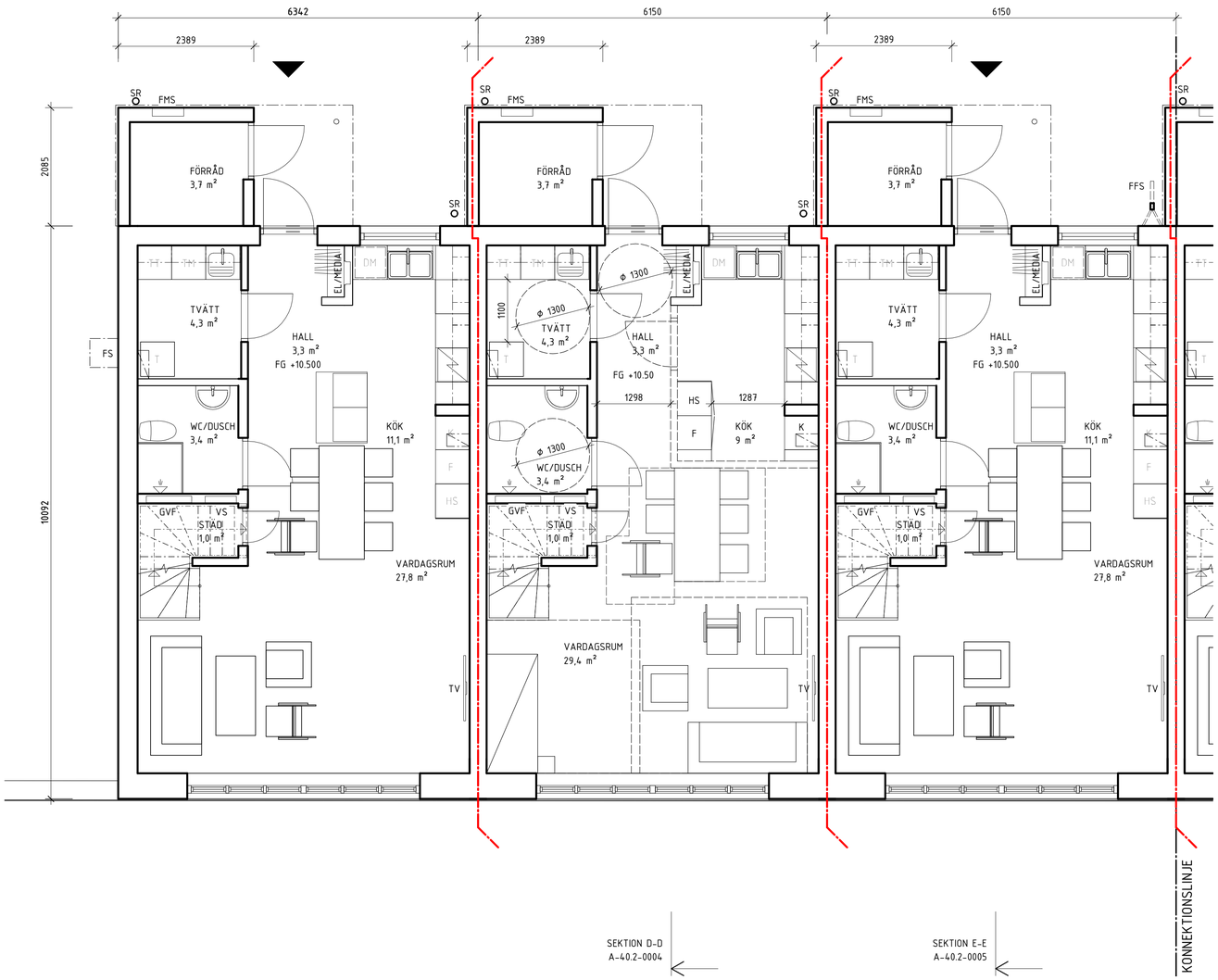

SEKTION D-D
A-40.2-0004

SEKTION E-E
A-40.2-0005

SKALA 1:50

0 1 2 5

METER

FÖRKLARINGAR

ALLA MÅTT ANGES I MILLIMETER
PLUSHÖJDER I METER
HÖJDER ENLIGT RH 2000

BRANDGRÄNS EI 60
BRANDGRÄNS REI 90

G = GARDEROB
T = TEKNIK
DM = DISKMASKIN
K = KYLSKÅP
F = FRYS
HS = HÖGSKÅP
VS = VATTENFÖRDELARSKÅP
ELC = ELCENTRAL
TM = TVÄTTMASKIN
TT = TORKTUMLARE
SR = STUPRÖR
VU = VATTENUTKASTARE
TD = TRÄDÄCK AV THERMOWOOD 26x92 MM ELLER LIKVÄRDIGT
FS = FASADSTEGE
FFS = FÄLLBAR FASADSTEGE FÖR UTRYMNING
GVF = GOLVVÄRMEFÖRDELARE
FMS = FASADMÄTARSKÅP
MR = MUR

HÄNVISNINGAR

SEKTION A-A, RITNING A-40.2-0001
SEKTION D-D, RITNING A-40.2-0004
FASADER, RITNINGAR A-40.3-1001 - 1004

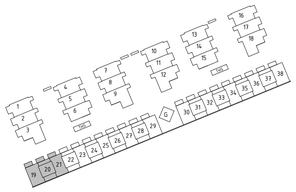

BET	ÄNDRINGEN AVSER	DATUM	SIGN

BYGGLOVSHANDLING

TENGBOM

IKANO®

GUSTAVSBERG 1:477

VÄRMDÖ KOMMUN

A TENGBOM tel. 08-412 52 00
K
E
V

UPPDRAG.NR	RITAD/KONSTR. AV	HANDLÄGGARE
1027734	CESI / VICA	VICA

DATUM	ANSVARIG
2017-12-01	STRY

NYBYGGNAD AV RADHUS
PLAN 1, DEL 7 HUS 19-21

SKALA	NUMMER	BET
A1 1:50 A3 1:100	A-40.1-7101	

2017-11-29 11:52:33 C:\CAD\REVIT\2017\Centralmodell_Gustavsberg_revit_TB1250.rvt

Arkiv: 2017-12-14 Handel: BYGGLOV 17529 Handling: 1 av 1 (65)

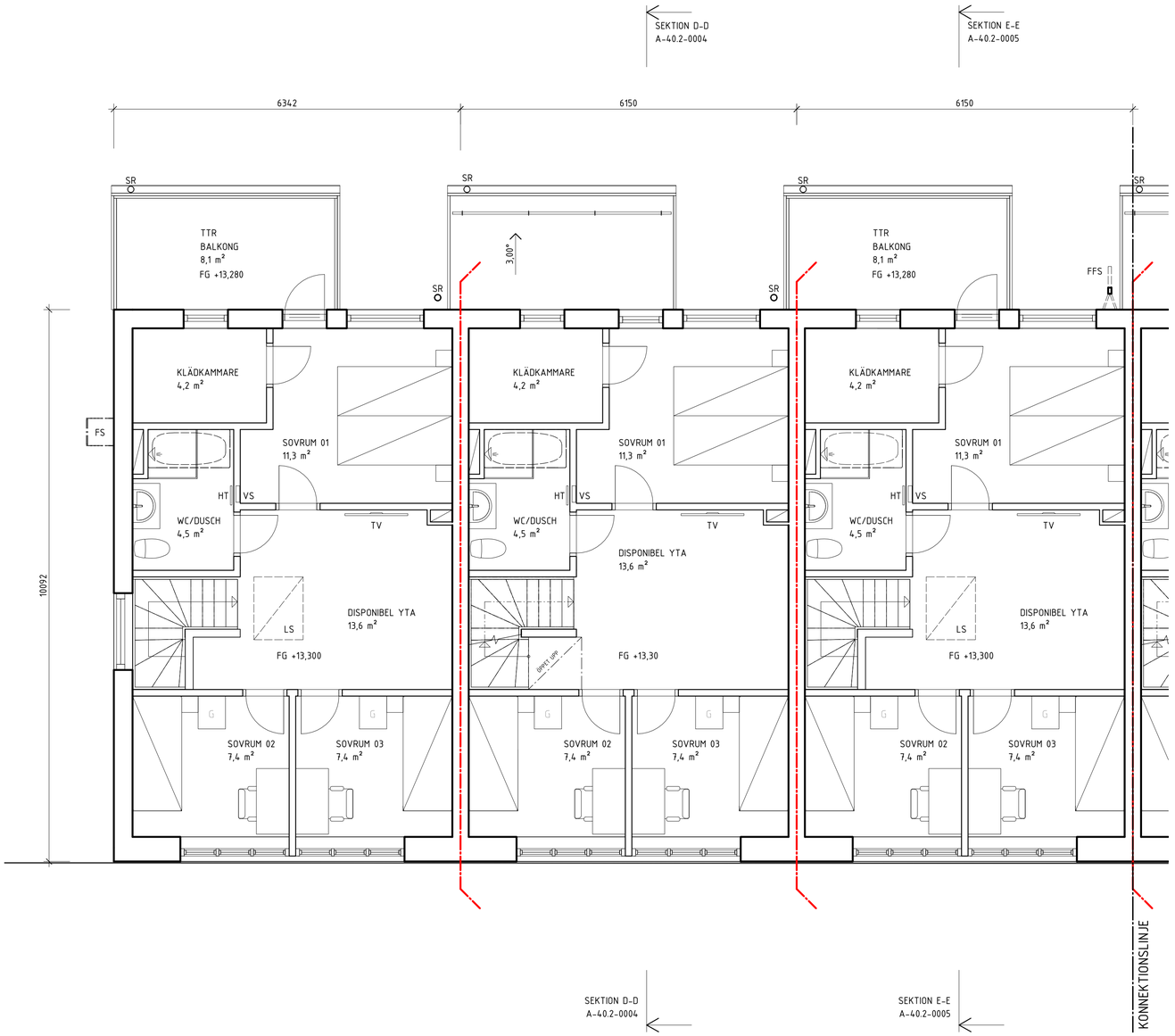

SKALA 1:50

0 1 2 5

METER

FÖRKLARINGAR

ALLA MÅTT ANGES I MILLIMETER
PLUSHÖJDER I METER
HÖJDER ENLIGT RH 2000

BRANDGRÄNS EI 60
BRANDGRÄNS REI 90
G = GARDEROB
VL = VINDSLUCKA
VS = VATTENSKÅP
LS = LJUSSCHAKT
HT = HANDDUKSTORK
SR = STUPRÖR
HR = HÄNGRÄNNA
FS = FASADSTEGE
TTR = VÄRMEBEHANDLAD TRÄTRALL AV THERMOWOOD 26X92 MM EL. LIKVÄRDIGT
FFS = FÄLLBAR FASADSTEGE FÖR UTRYMNING

HÄNVISNINGAR

SEKTIONER, RITNINGAR A-40.2-0001 - A-40.2-0005
FASADER, RITNINGAR A-40.3-1001 - A-40.2-8303

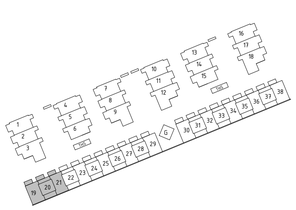

BET	ÄNDRINGEN AVSER	DATUM	SIGN

BYGGLOVSHANDLING

TENGBOM

IKANO®

GUSTAVSBERG 1:477

VÄRMDÖ KOMMUN

A	TENGBOM	tel. 08-412 52 00
K		
E		
V		

UPPDRAG.NR	RITAD/KONSTR. AV	HANDLÄGGARE
1027734	CESI / VICA	VICA
DATUM	ANSVARIG	
2017-12-01	STRY	

NYBYGGNAD AV RADHUS
PLAN 2, DEL 7 HUS 19-21

SKALA	NUMMER	BET
A1 1:50 A3 1:100	A-40.1-7102	

2017-11-29 17:55:46 C:\CAD\REVIT\2017\Centralmodell_Gustavsberg_rev1_TB1250.rvt

Arkiver: 2017-12-14 Arkivdel: BYGGLOVSHANDLING 2017-12-01 Handling: 1971-01-01

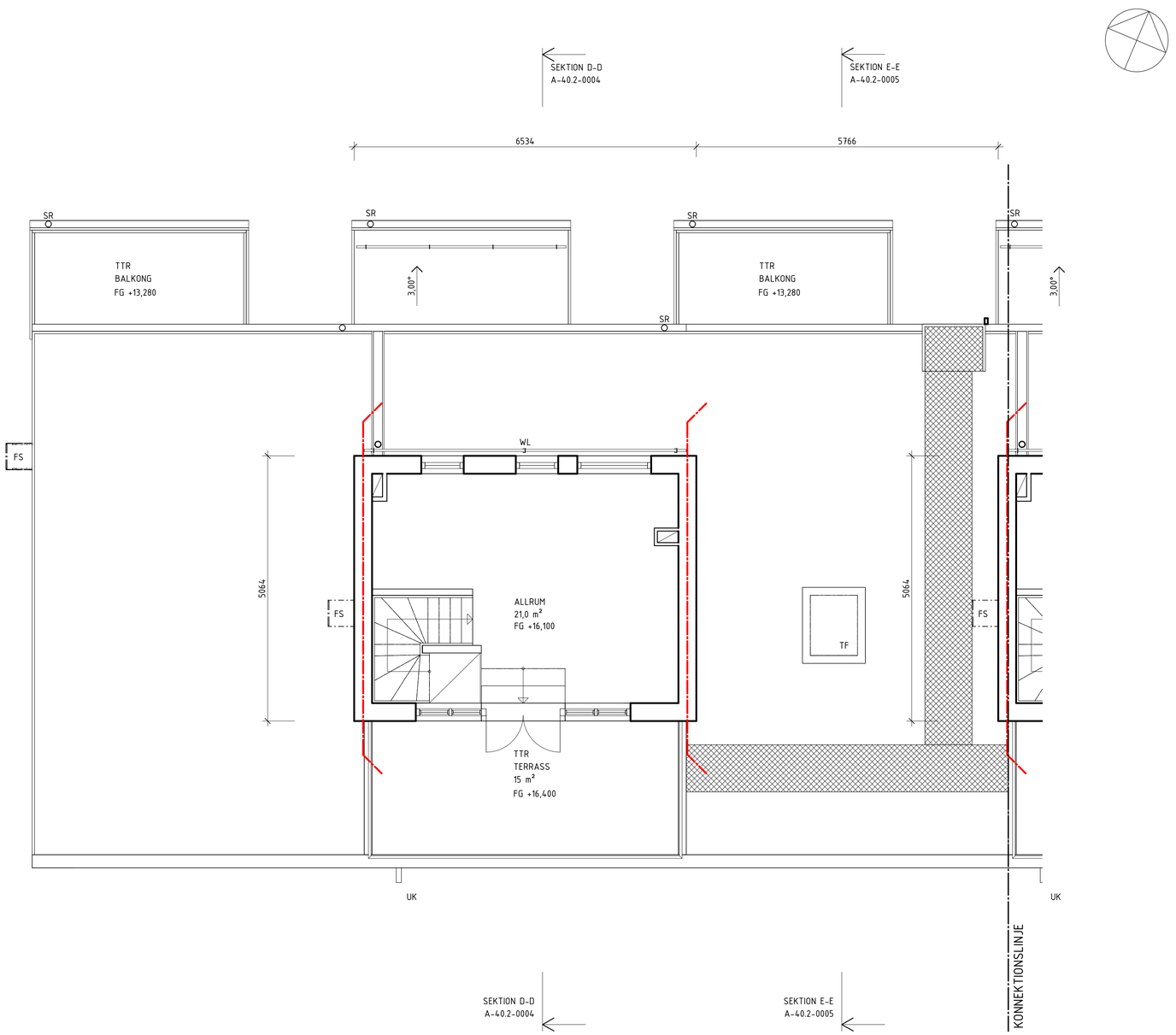

SKALA 1:50

0 1 2 5

METER

FÖRKLARINGAR

ALLA MÅTT ANGES I MILLIMETER
PLUSHÖJDER I METER
HÖJDER ENLIGT RH 2000

BRANDGRÄNS EI 60
BRANDGRÄNS REI 90
TF = TAKFÖNSTER
SR = STUPRÖR
HR = HÄNGRÄNNA
FS = FASADSTEGE
UK = UTKASTARE BRÄDDAVLOPP
WL = WELINE FALLSKYDD
TTR = VÄRMEBEHANDLAD TRÄTRALL 26X92 MM, THERMOWOOD ELLER LIKVÄRDIGT

HÄNVISNINGAR

SEKTIONER, RITNING A-40.2-0004 - A-40.2-0005
FASADER, RITNINGAR A-40.3-7000 - A-40.2-8303

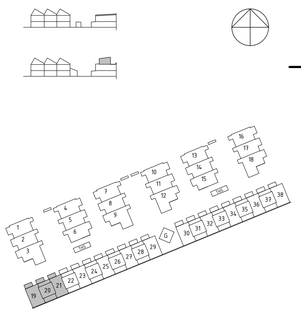

BET	ÄNDRINGEN AVSER	DATUM	SIGN

BYGGLOVSHANDLING

TENGBOM

IKANO®

GUSTAVSBERG 1:477
VÄRMDÖ KOMMUN

A TENGBOM tel. 08-412 52 00
K
E
V

UPPDRAG.NR	RITAD/KONSTR. AV	HANDLÄGGARE
1027734	CESI / VICA	VICA
DATUM	ANSVARIG	
2017-12-01	STRY	

NYBYGGNAD AV RADHUS
PLAN 3, DEL 7 HUS19-21

SKALA	NUMMER	BET
A1 1:50 A3 1:100	A-40.1-7103	

2017-11-29 17:59:18 C:\CAD\REVIT\2017\Centralmodell_Gustavsberg_rev1_TB1250.rvt

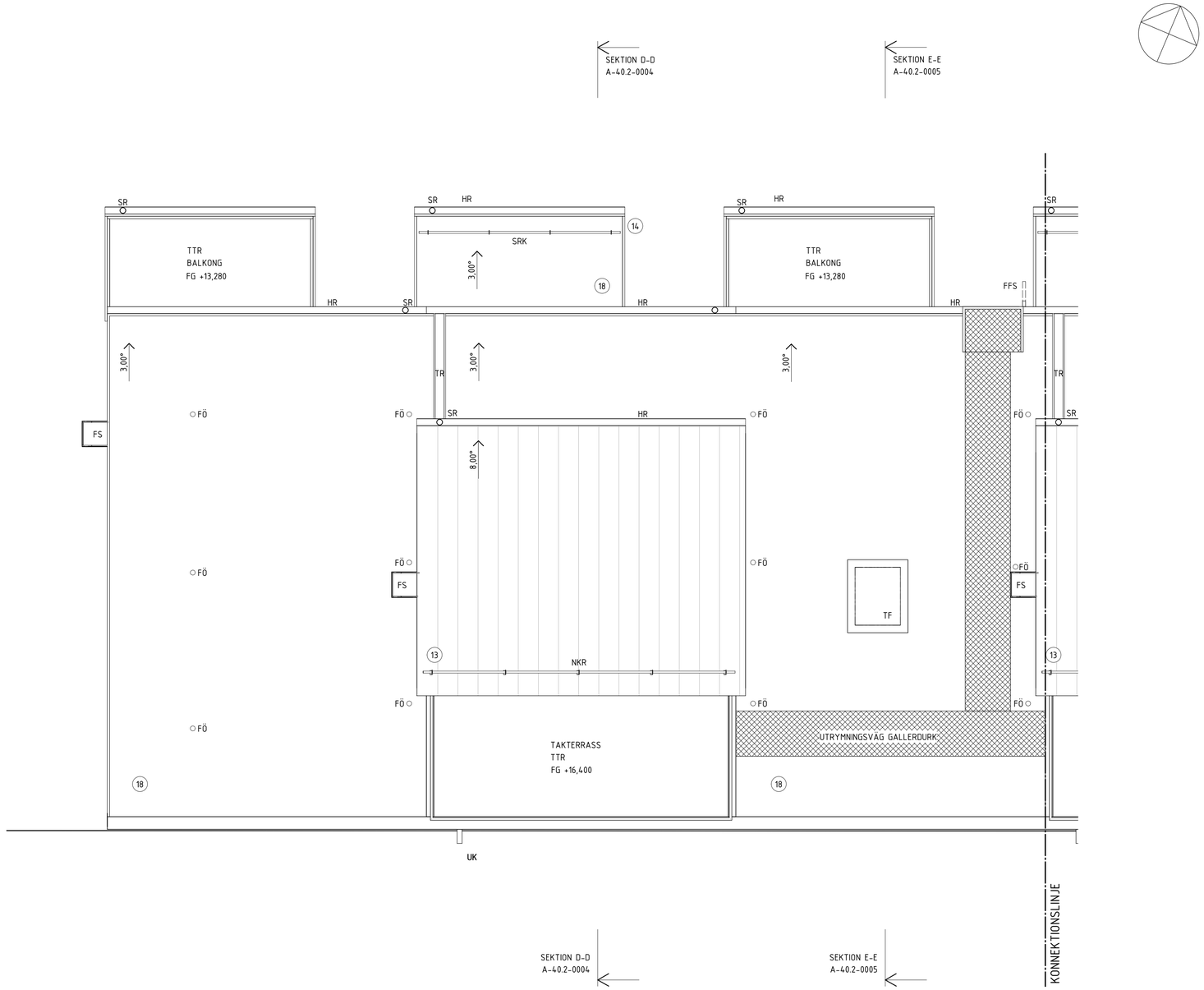

SKALA 1:50

0 1 2 5

METER

FÖRKLARINGAR

ALLA MÅTT ANGES I MILIMETER
HÖJDER ENLIGT RH 2000

SR = STUPRÖR
HR = HÄNGRÄNNA
TF = TAKFÖNSTER
SRS = SNÖRASSKYDD MED ISSTOPP
SRK = SNÖKRATTA
TF = TAKFÖNSTER
TL = TAKLANTERNIN
TR = TAKRÄNNA
TB = TAKBRYGGA
FS = FASADSTEGE
FÖ = FÖRANKRINGSÖGLA
UK = UTKASTARE BRÄDDAVLOPP
NRK = NOCKRÄCKE
TTR = VÄRMEBEHANDLAD TRÄTRALL AV THERMOWOOD 26X92 MM EL. LIKVÄRDIGT
FFS = FÄLLBAR FASADSTEGE FÖR UTRYMNING

TAKMATERIAL

13. TAKPLÅT TYP PLANNJA TREND 475, BREDD 505 MM EL. LIKVÄRDIGT. KULÖR RAL 9017 (MATTSVART MOTSVARAR UNGEFÄR NCS S 8500-N).
14. PLÅTBESLAG TAK, KULÖR RAL 9017 (MATTSVART MOTSVARAR UNGEFÄR NCS S8500-N).
18. TAKPAPP TYP ICOPAL MONO P1 EL. LIKVÄRDIGT. KULÖR SKIFFERGRÅ
22. TAK AV SEDUM

ÖVRIGT
TAKSÄKERHET KULÖR KULÖR RAL 9017 (MATTSVART MOTSVARAR UNGEFÄR NCS S 8500-N).

UTRYMMNINGSVÄG AV GALLERDURK I VARMFÖRZINKAT STÅL, MINSTA BREDD 900 MM.

HÄNVISNINGAR

SEKTIONER, RITNINGAR A-40.2-0001 - A-40.2-0005
FASADER, RITNINGAR A-40.3-1001 - A-40.3-8303

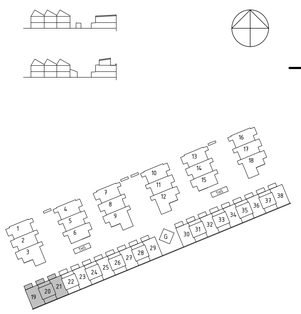

BET	ÄNDRINGEN AVSER	DATUM	SIGN

BYGGLOVSHANDLING

TENGBOM

IKANO®

GUSTAVSBERG 1:477
VÄRMDÖ KOMMUN

A TENGBOM tel. 08-412 52 00
K
E
V

UPPDRAG.NR	RITAD/KONSTR. AV	HANDLÄGGARE
1027734	CESI / VICA	VICA
DATUM	ANSVARIG	
2017-12-01	STRY	

NYBYGGNAD AV RADHUS
TAKPLAN, DEL 7 HUS 19-21

SKALA	NUMMER	BET
A1 1:50 A3 1:100	A-40.1-7104	

2017-11-29 18:04:40 C:\CAD\REVIT\2017\Centralmodell_Gustavsberg_rev1_TB1250.rvt

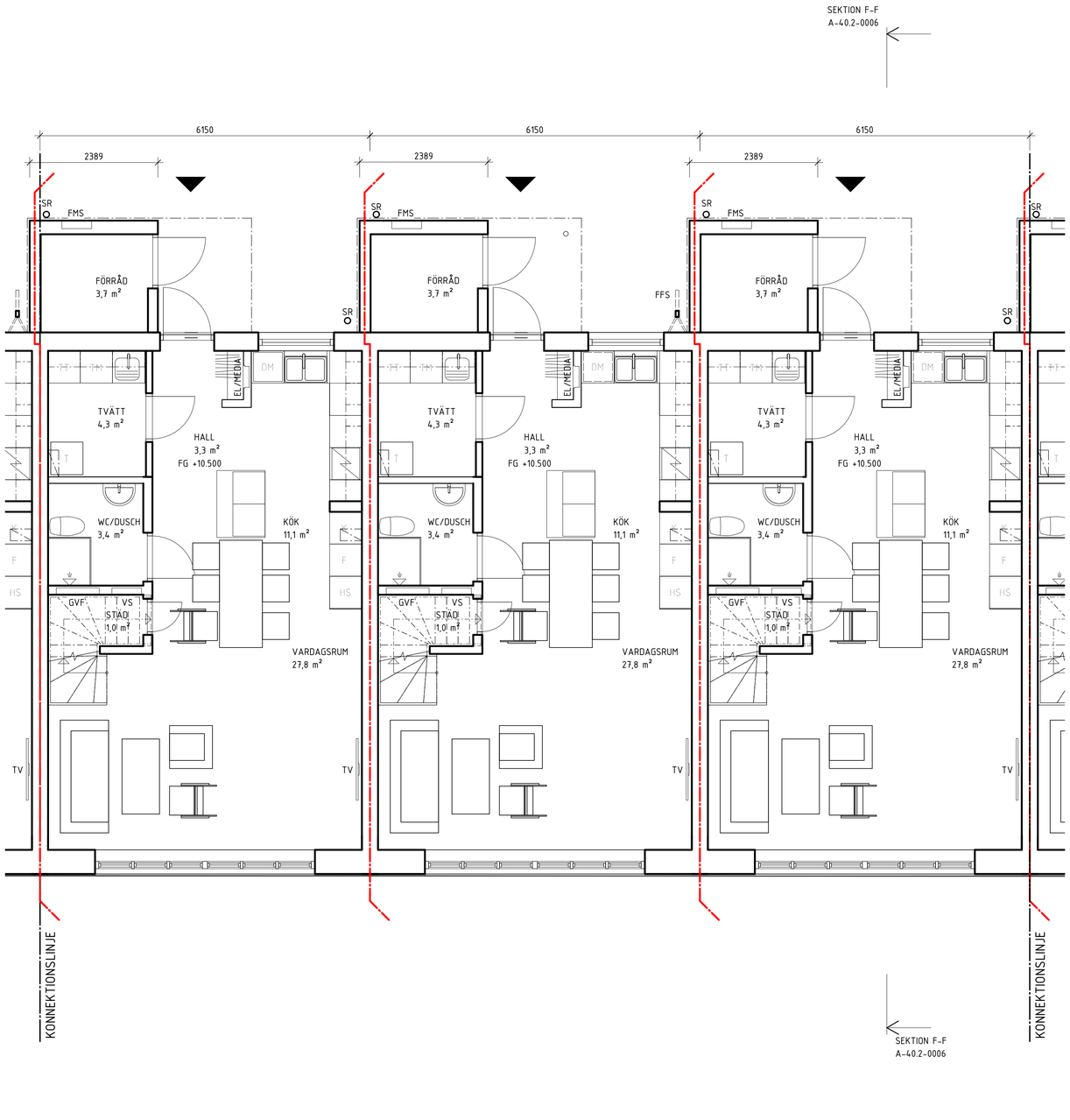

FÖRKLARINGAR

ALLA MÅTT ANGES I MILLIMETER
PLUSHÖJDER I METER
HÖJDER ENLIGT RH 2000

BRANDGRÄNS EI 60
BRANDGRÄNS REI 90

G = GARDEROB
T = TEKNIK
DM = DISKMASKIN
K = KYLSKÅP
F = FRYS
HS = HÖGSKÅP
VS = VATTENFÖRDELARSKÅP
ELC = ELCENTRAL
TM = TVÄTTMASKIN
TT = TORKTUMLARE
SR = STUPRÖR
VU = VATTENUTKASTARE
TD = TRÄDÄCK AV THERMOWOOD 26x92 MM ELLER LIKVÄRDIGT
FS = FASADSTEGE
FFS = FÄLLBAR FASADSTEGE FÖR UTRYMNING
GVF = GOLVVÄRMEFÖRDELARE
FMS = FASADMÄTARSKÅP
MR = MUR

HÄNVISNINGAR

SEKTION A-A, RITNING A-40.2-0001
SEKTION D-D, RITNING A-40.2-0004
FASADER, RITNINGAR A-40.3-1001 - 1004

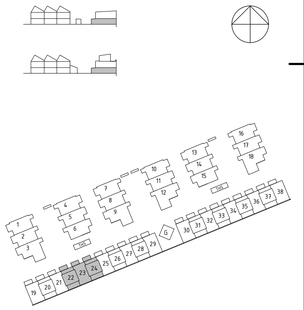

SKALA 1:50
0 1 2 5
METER

BET	ÄNDRINGEN AVSER	DATUM	SIGN

BYGGLOVSHANDLING

TENGBOM

IKANO®

GUSTAVSBERG 1:477

VÄRMDÖ KOMMUN

A TENGBOM tel. 08-412 52 00
K
E
V

UPPDRAG NR	RITAD/KONSTR. AV	HANDLÄGGARE
1027734	CESI / VICA	VICA
DATUM	ANSVARIG	
2017-12-01	STRY	

NYBYGGNAD AV RADHUS
PLAN 1, DEL 7 HUS 22-24

SKALA	NUMMER	BET
A1 1:50 A3 1:100	A-40.1-7201	

2017-11-29 17:54:16 C:\CAD\REVIT\2017\Centralmodell_Gustavsberg_rev1_TB1250.rvt

Arkiver: 2017-12-14 Kenobi: BYGGLOV17-8509 Handling: 1971388

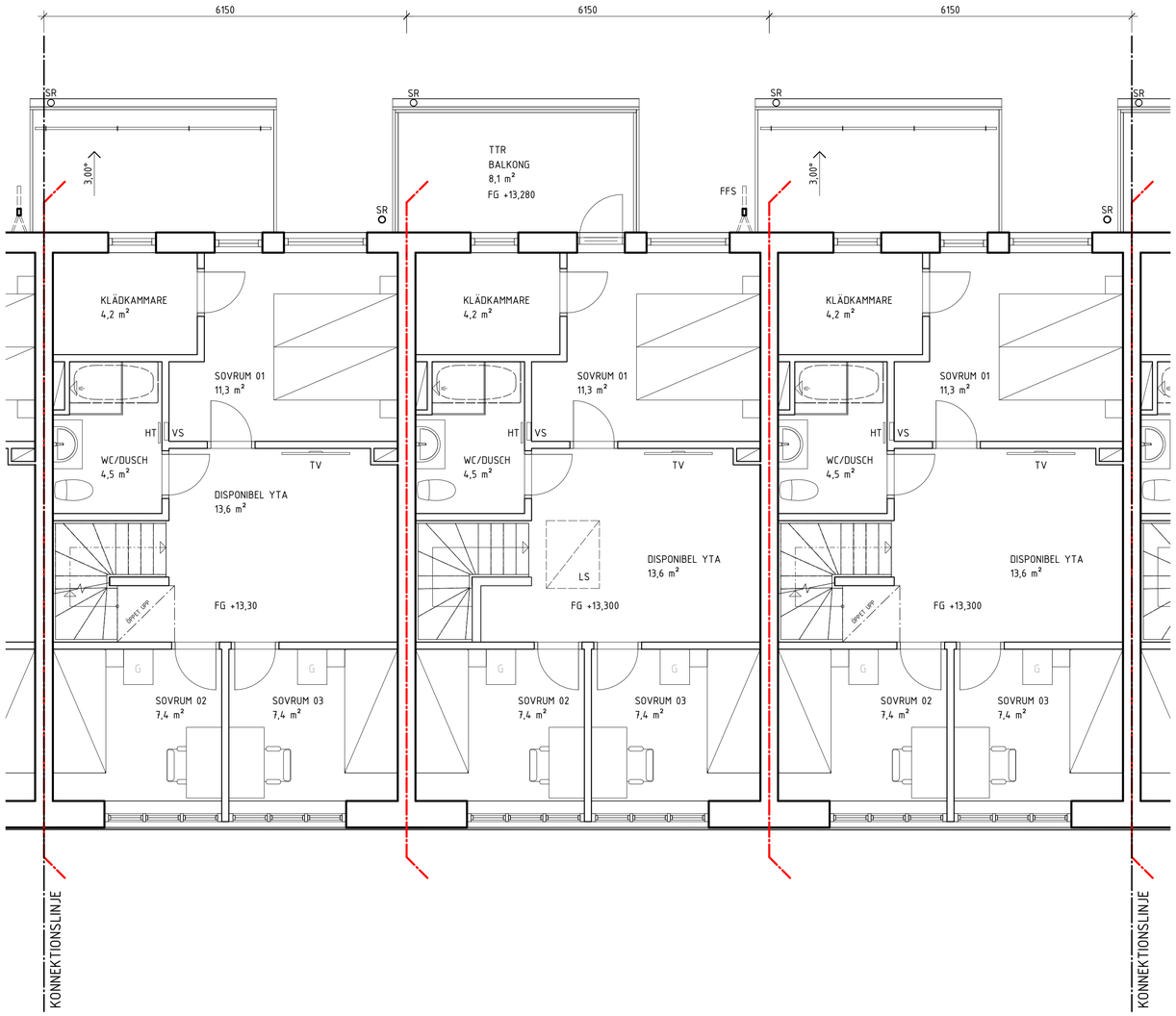

SKALA 1:50

0 1 2 5

METER

FÖRKLARINGAR

ALLA MÅTT ANGES I MILLIMETER
PLUSHÖJDER I METER
HÖJDER ENLIGT RH 2000

BRANDGRÄNS EI 60
BRANDGRÄNS REI 90
G = GARDEROB
VL = VINDSLUCKA
VS = VATTENSKÅP
LS = LJUSSCHAKT
HT = HANDDUKSTORK
SR = STUPRÖR
HR = HÄNGRÄNNA
FS = FASADSTEGE
TTR = VÄRMEBEHANDLAD TRÄTRALL AV THERMOWOOD 26X92 MM EL. LIKVÄRDIGT
FFS = FÄLLBAR FASADSTEGE FÖR UTRYMNIING

HÄNVISNINGAR

SEKTIONER, RITNINGAR A-40.2-0001 - A-40.2-0005
FASADER, RITNINGAR A-40.3-1001 - A-40.2-8303

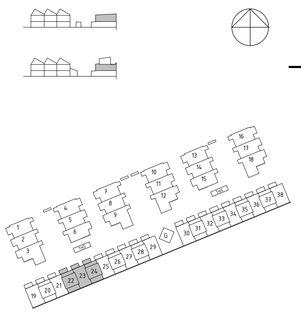

BET	ÄNDRINGEN AVSER	DATUM	SIGN

BYGGLOVSHANDLING

TENGBOM

IKANO®

GUSTAVSBERG 1:477
VÄRMDÖ KOMMUN

A TENGBOM tel. 08-412 52 00
K
E
V

UPPDRAG.NR	RITAD/KONSTR. AV	HANDLÄGGARE
1027734	CESI / VICA	VICA
DATUM	ANSVARIG	
2017-12-01	STRY	

NYBYGGNAD AV RADHUS
PLAN 2, DEL 7 HUS 22-24

SKALA	NUMMER	BET
A1 1:50 A3 1:100	A-40.1-7202	

2017-11-29 17:56:01 C:\CAD\REVIT\2017\Centralmodell_Gustavsberg_rev1_TB1250.rvt

FÖRKLARINGAR

ALLA MÅTT ANGES I MILLIMETER
PLUSHÖJDER I METER
HÖJDER ENLIGT RH 2000

BRANDGRÄNS EI 60
BRANDGRÄNS REI 90
TF = TAKFÖNSTER
SR = STUPRÖR
HR = HÄNGRÄNNA
FS = FASADSTEGE
UK = UTKASTARE BRÄDDAVLOPP
WL = WELINE FALLSKYDD
TTR = VÄRMEBEHANDLAD TRÄTRALL 26X92 MM, THERMOWOOD ELLER LIKVÄRDIGT

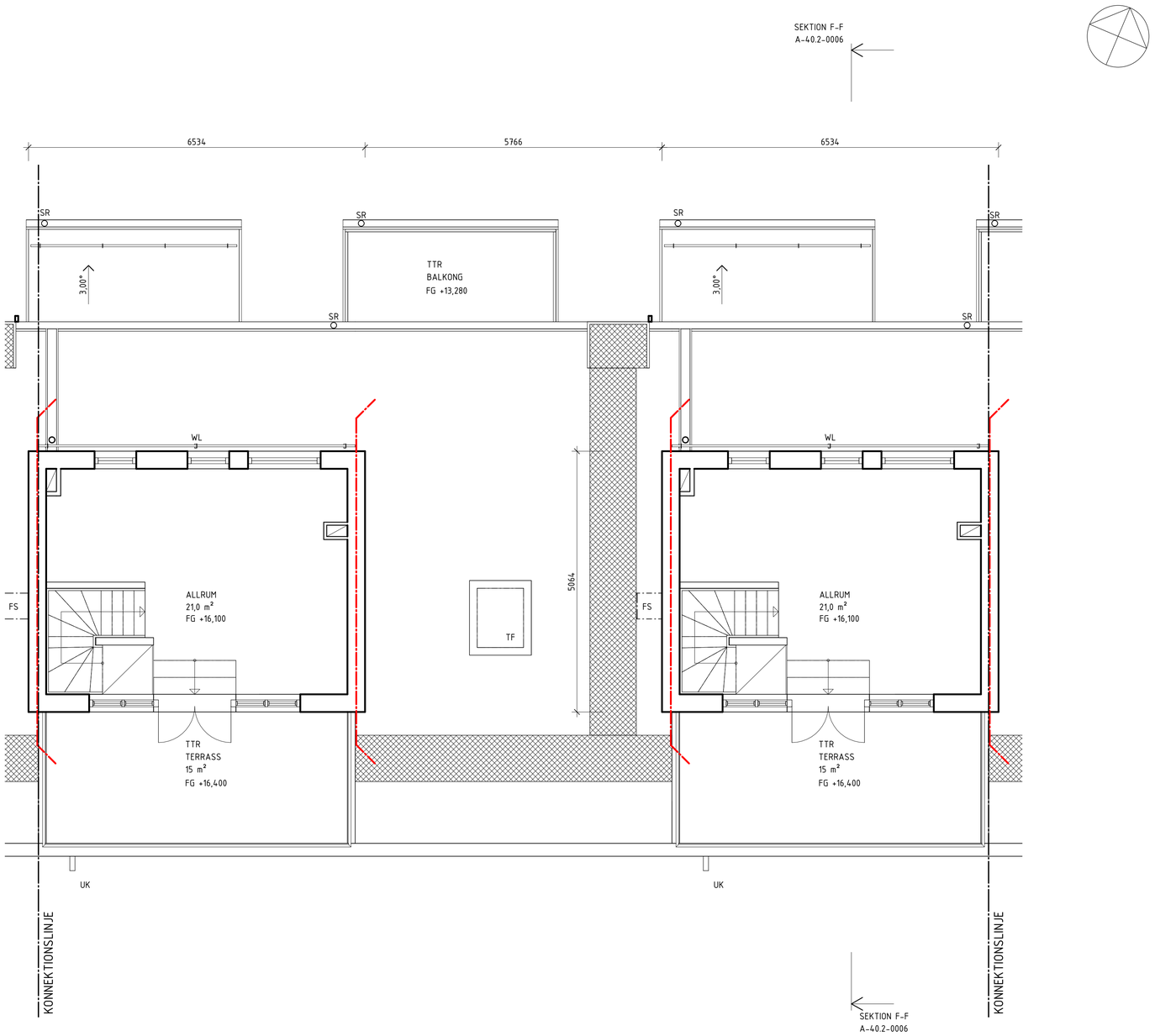

HÄNVISNINGAR

SEKTIONER, RITNING A-40.2-0004 - A-40.2-0005
FASADER, RITNINGAR A-40.3-7000 - A-40.2-8303

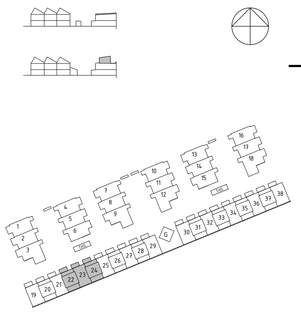

SKALA 1:50
0 1 2 5
METER

BET	ÄNDRINGEN AVSER	DATUM	SIGN

BYGGLOVSHANDLING

TENGBOM

IKANO®

GUSTAVSBERG 1:477
VÄRMDÖ KOMMUN

A	TENGBOM	tel. 08-412 52 00
K		
E		
V		

UPPDRAG.NR	RITAD/KONSTR. AV	HANDLÄGGARE
1027734	CESI / VICA	VICA
DATUM	ANSVARIG	
2017-12-01	STRY	

NYBYGGNAD AV RADHUS
PLAN 3, DEL 7 HUS 22-24

SKALA	NUMMER	BET
A1 1:50 A3 1:100	A-40.1-7203	

2017-11-29 17:59:32 C:\CAD\REVIT\2017\Centralmodell_Gustavsberg_rev1_TB1250.rvt

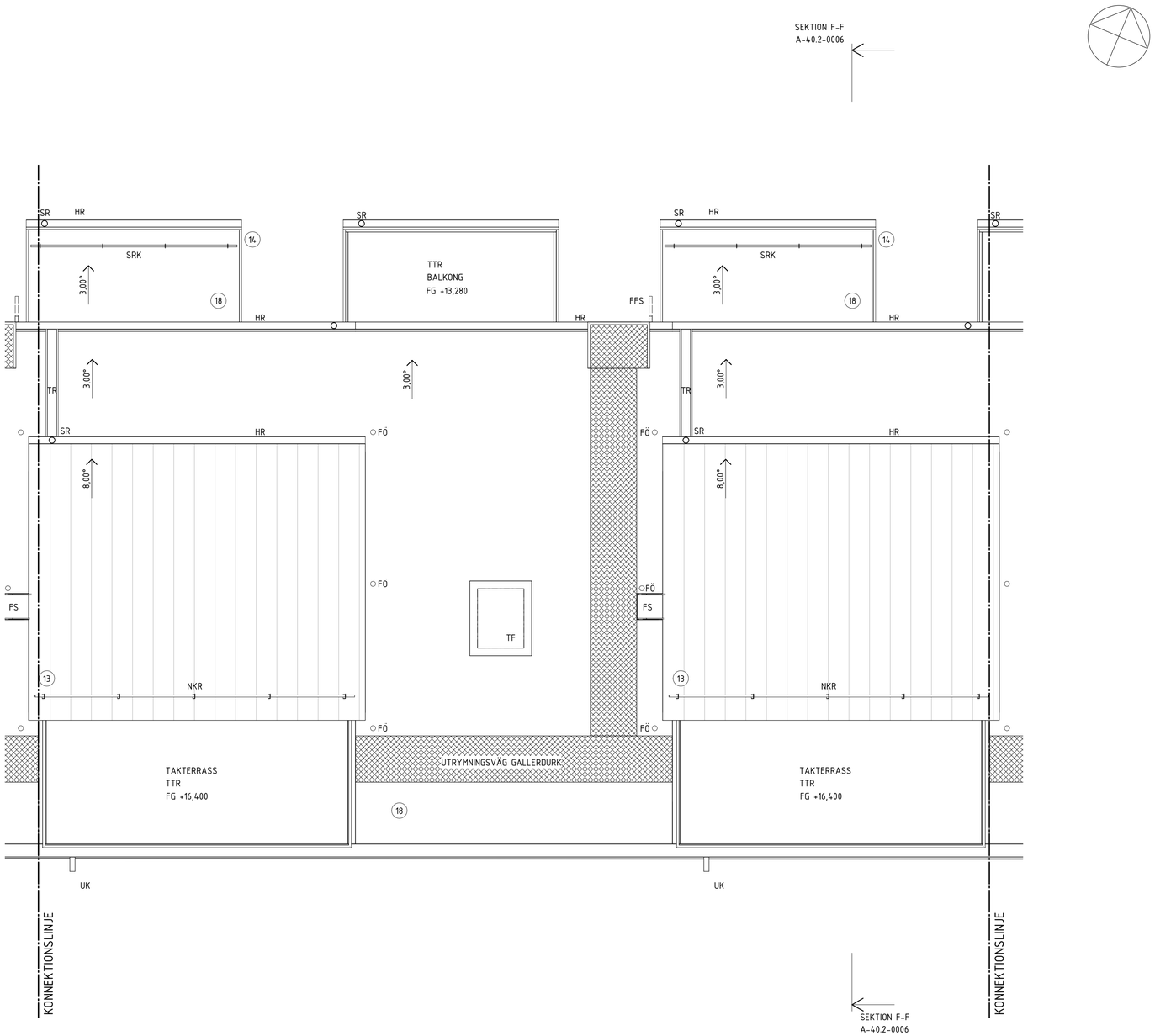

SKALA 1:50

0 1 2 5

METER

FÖRKLARINGAR

ALLA MÅTT ANGES I MILIMETER
HÖJDER ENLIGT RH 2000

SR = STUPRÖR
HR = HÄNGRÄNNA
TF = TAKFÖNSTER
SRS = SNÖRASSKYDD MED ISSTOPP
SRK = SNÖKRATTA
TF = TAKFÖNSTER
TL = TAKLANTERNIN
TR = TAKRÄNNA
TB = TAKBRYGGA
FS = FASADSTEGE
FÖ = FÖRANKRINGSÖGLA
UK = UTKASTARE BRÄDDAVLOPP
NRK = NOCKRÄCKE
TTR = VÄRMEBEHANDLAD TRÄTRALL AV THERMOWOOD 26X92 MM EL. LIKVÄRDIGT
FFS = FÄLLBAR FASADSTEGE FÖR UTRYMNING

TAKMATERIAL

13. TAKPLÅT TYP PLANNJA TREND 475, BREDD 505 MM EL. LIKVÄRDIGT. KULÖR RAL 9017 (MATTSVART MOTSVARAR UNGEFÄR NCS S 8500-N).
14. PLÅTBESLAG TAK, KULÖR RAL 9017 (MATTSVART MOTSVARAR UNGEFÄR NCS S8500-N).
18. TAKPAPP TYP ICOPAL MONO P1 EL. LIKVÄRDIGT. KULÖR SKIFFERGRÅ
22. TAK AV SEDUM

ÖVRIGT
TAKSÄKERHET KULÖR KULÖR RAL 9017 (MATTSVART MOTSVARAR UNGEFÄR NCS S 8500-N).

UTRYMMNINGSVÄG AV GALLERDURK I VARMFÖRZINKAT STÅL, MINSTA BREDD 900 MM.

HÄNVISNINGAR

SEKTIONER, RITNINGAR A-40.2-0001 - A-40.2-0005
FASADER, RITNINGAR A-40.3-1001 - A-40.3-8303

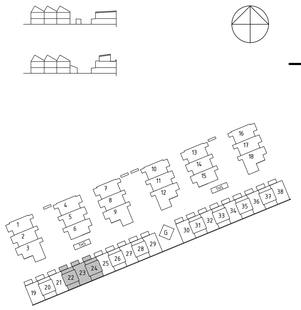

BET	ÄNDRINGEN AVSER	DATUM	SIGN

BYGGLOVSHANDLING

TENGBOM

IKANO®

GUSTAVSBERG 1:477
VÄRMDÖ KOMMUN

A	TENGBOM	tel. 08-412 52 00
K		
E		
V		

UPPDRAG.NR	RITAD/KONSTR. AV	HANDLÄGGARE
1027734	CESI / VICA	VICA
DATUM	ANSVARIG	
2017-12-01	STRY	

NYBYGGNAD AV RADHUS
TAKPLAN, DEL 7 HUS 22-24

SKALA	NUMMER	BET
A1 1:50 A3 1:100	A-40.1-7204	

2017-11-29 18:05:06 C:\CAD\REVIT\2017\Centralmodell_Gustavsberg_rev1_TB1250.rvt

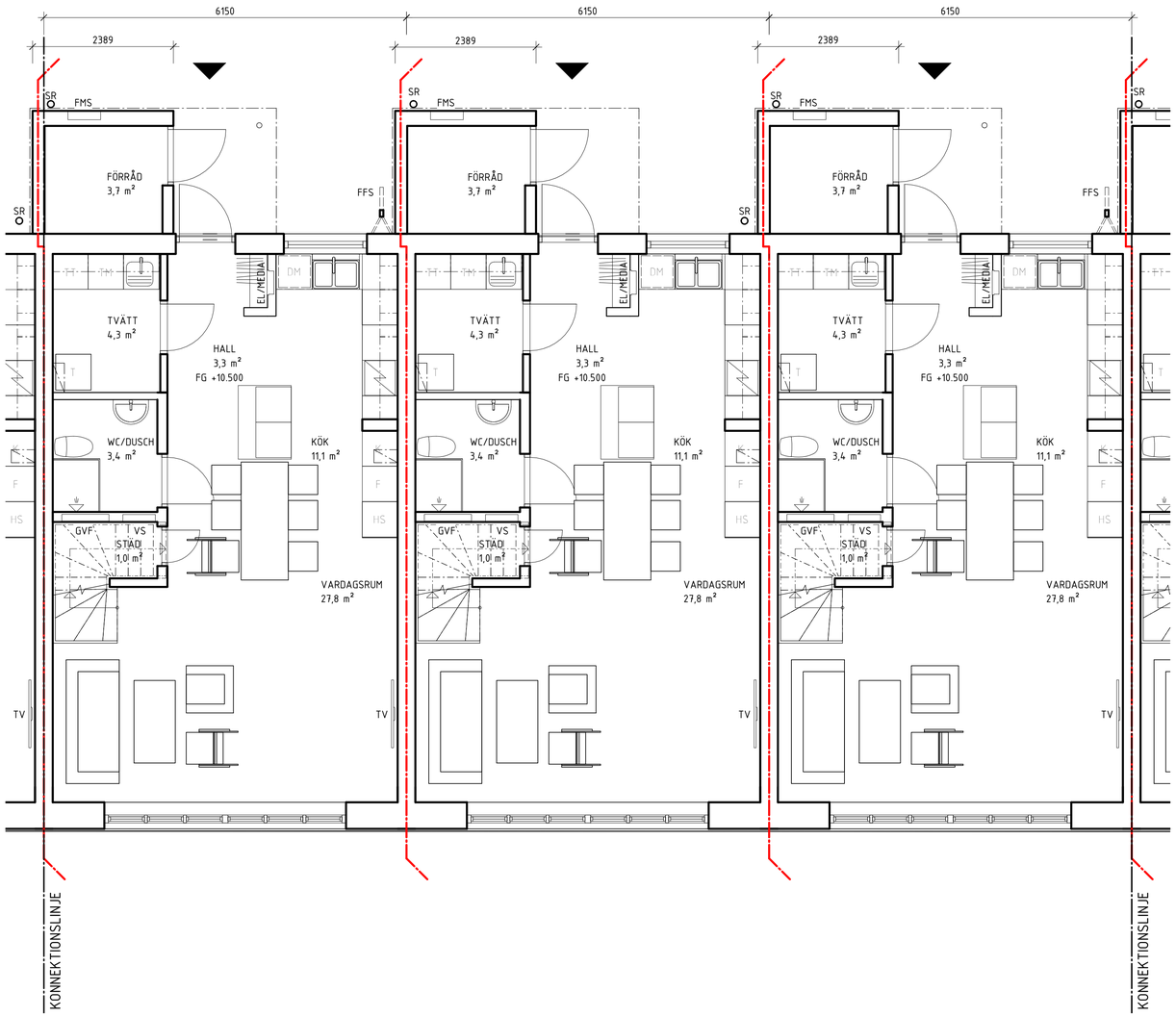

FÖRKLARINGAR

ALLA MÅTT ANGES I MILLIMETER
PLUSHÖJDER I METER
HÖJDER ENLIGT RH 2000

BRANDGRÄNS EI 60
BRANDGRÄNS REI 90

G = GARDEROB
T = TEKNIK
DM = DISKMASKIN
K = KYLSKÅP
F = FRYS
HS = HÖGSKÅP
VS = VATTENFÖRDELARSKÅP
ELC = ELCENTRAL
TM = TVÄTTMASKIN
TT = TORKTUMLARE
SR = STUPRÖR
VU = VATTENUTKASTARE
TD = TRÄDÄCK AV THERMOWOOD 26x92 MM ELLER LIKVÄRDIGT
FS = FASADSTEGE
FFS = FÄLLBAR FASADSTEGE FÖR UTRYMNING
GVF = GOLVVÄRMEFÖRDELARE
FMS = FASADMÄTARSKÅP
MR = MUR

HÄNVISNINGAR

SEKTION A-A, RITNING A-40.2-0001
SEKTION D-D, RITNING A-40.2-0004
FASADER, RITNINGAR A-40.3-1001 - 1004

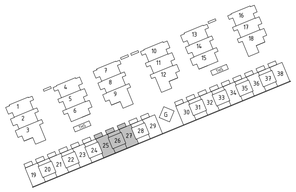

SKALA 1:50
0 1 2 5
METER

BET	ÄNDRINGEN AVSER	DATUM	SIGN

BYGGLOVSHANDLING

TENGBOM

IKANO®

GUSTAVSBERG 1:477
VÄRMDÖ KOMMUN

A TENGBOM tel. 08-412 52 00
K
E
V

UPPDRAG.NR	RITAD/KONSTR. AV	HANDLÄGGARE
1027734	CESI / VICA	VICA
DATUM	ANSVARIG	
2017-12-01	STRY	

NYBYGGNAD AV RADHUS
PLAN 1, DEL 7 HUS 25-27

SKALA	NUMMER	BET
A1 1:50 A3 1:100	A-40.1-7301	

2017-11-29 17:54:31 C:\CAD\REVIT\2017\Centralmodell_Gustavsberg_revit_TB1250.rvt

Arkiv: 2017-12-14 Kontr: BYGGLOVSHANDLING Utf: A1

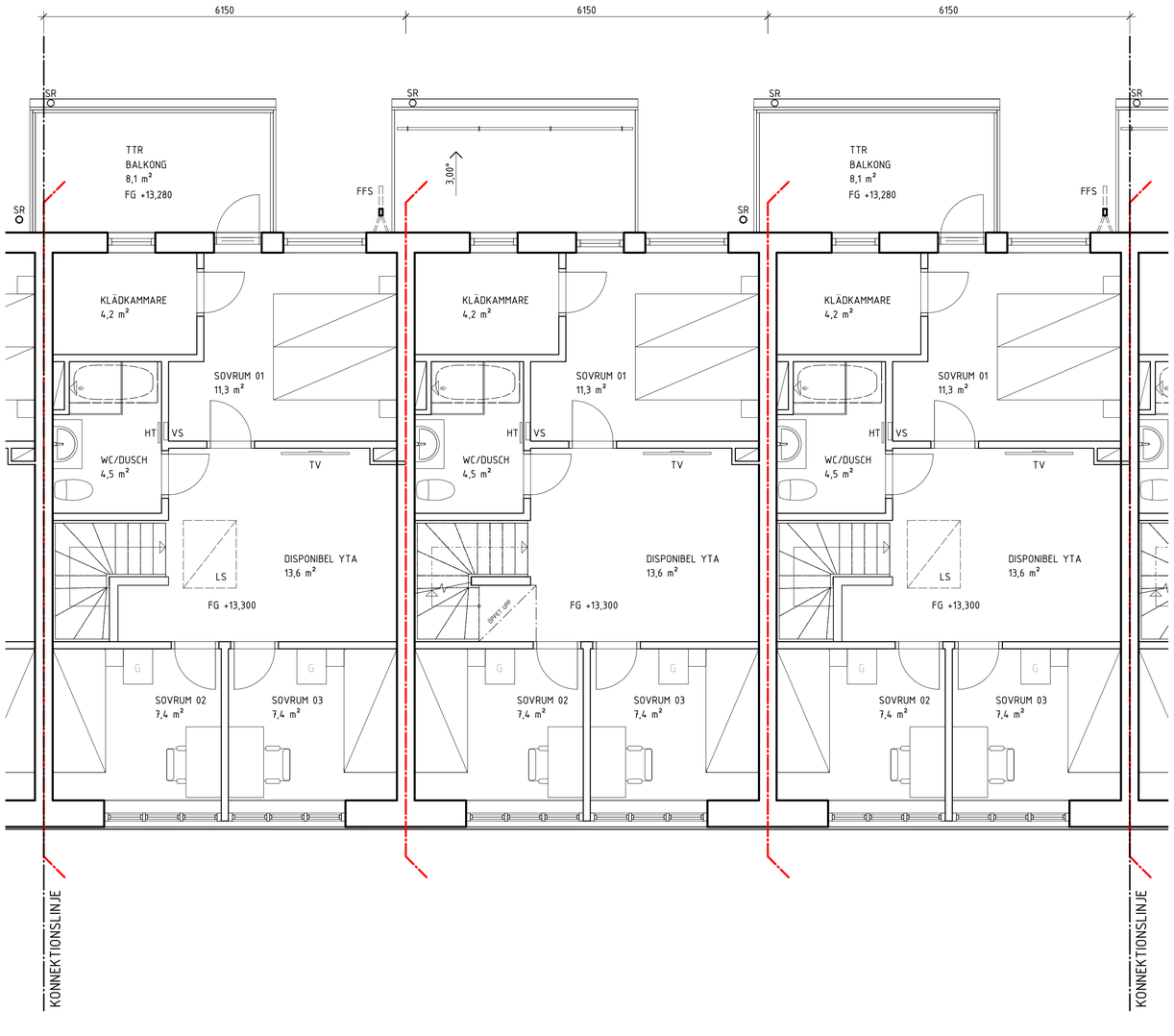

SKALA 1:50

0 1 2 5

METER

FÖRKLARINGAR

ALLA MÅTT ANGES I MILLIMETER
PLUSHÖJDER I METER
HÖJDER ENLIGT RH 2000

BRANDGRÄNS EI 60
BRANDGRÄNS REI 90

G = GARDEROB
VL = VINDSLUCKA
VS = VATTENSKÅP
LS = LJUSSCHAKT
HT = HANDDUKSTORK
SR = STUPRÖR
HR = HÄNGRÄNNA
FS = FASADSTEGE
TTR = VÄRMEBEHANDLAD TRÄTRALL AV THERMOWOOD 26X92 MM EL. LIKVÄRDIGT
FFS = FÄLLBAR FASADSTEGE FÖR UTRYMNING

HÄNVISNINGAR

SEKTIONER, RITNINGAR A-40.2-0001 - A-40.2-0005
FASADER, RITNINGAR A-40.3-1001 - A-40.2-8303

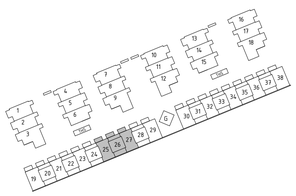

BET	ÄNDRINGEN AVSER	DATUM	SIGN

BYGGLOVSHANDLING

TENGBOM

IKANO®

GUSTAVSBERG 1:477

VÄRMDÖ KOMMUN

A TENGBOM tel. 08-412 52 00
K
E
V

UPPDRAG NR	RITAD/KONSTR. AV	HANDLÄGGARE
1027734	CESI / VICA	VICA
DATUM	ANSVARIG	
2017-12-01	STRY	

NYBYGGNAD AV RADHUS
PLAN 2, DEL 7 HUS 25-27

SKALA	NUMMER	BET
A1 1:50 A3 1:100	A-40.1-7302	

2017-11-29 17:56:16 C:\CAD\REVIT\2017\Centralmodell_Gustavsberg_revit_TB1250.rvt

Arkiv: 2017-12-14 Inlämn. BYGGLOVSHANDLING Handling: A-40.1-7302

FÖRKLARINGAR

ALLA MÅTT ANGES I MILLIMETER
PLUSHÖJDER I METER
HÖJDER ENLIGT RH 2000

BRANDGRÄNS EI 60
BRANDGRÄNS REI 90
TF = TAKFÖNSTER
SR = STUPRÖR
HR = HÄNGRÄNNA
FS = FASADSTEGE
UK = UTKASTARE BRÄDDAVLOPP
WL = WELINE FALLSKYDD
TTR = VÄRMEBEHANDLAD TRÄTRALL 26X92 MM, THERMOWOOD ELLER LIKVÄRDIGT

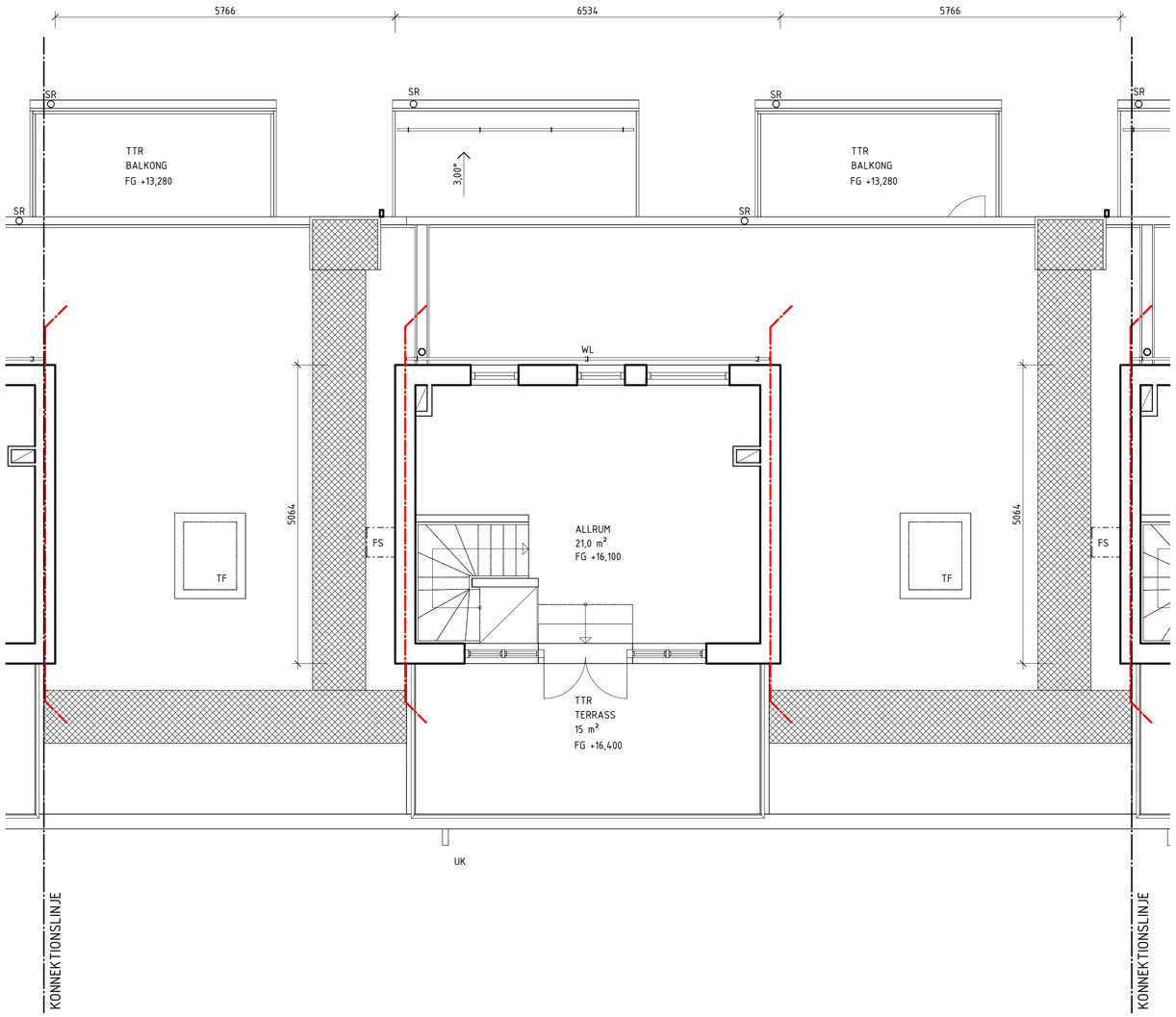

HÄNVISNINGAR

SEKTIONER, RITNING A-40.2-0004 - A-40.2-0005
FASADER, RITNINGAR A-40.3-7000 - A-40.2-8303

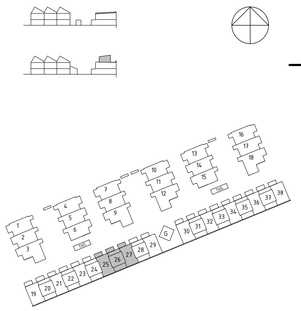

SKALA 1:50
0 1 2 5
METER

BET	ÄNDRINGEN AVSER	DATUM	SIGN

BYGGLOVSHANDLING

TENGBOM

IKANO®

GUSTAVSBERG 1:477
VÄRMDÖ KOMMUN

A	TENGBOM	tel. 08-412 52 00
K		
E		
V		

UPPDRAG.NR	RITAD/KONSTR. AV	HANDLÄGGARE
1027734	CESI / VICA	VICA
DATUM	ANSVARIG	
2017-12-01	STRY	

NYBYGGNAD AV RADHUS
PLAN 3, DEL 7 HUS 25-27

SKALA	NUMMER	BET
A1 1:50 A3 1:100	A-40.1-7303	

2017-11-29 17:59:48 C:\CAD\REVIT\2017\Centralmodell_Gustavsberg_rev1_TB1250.rvt

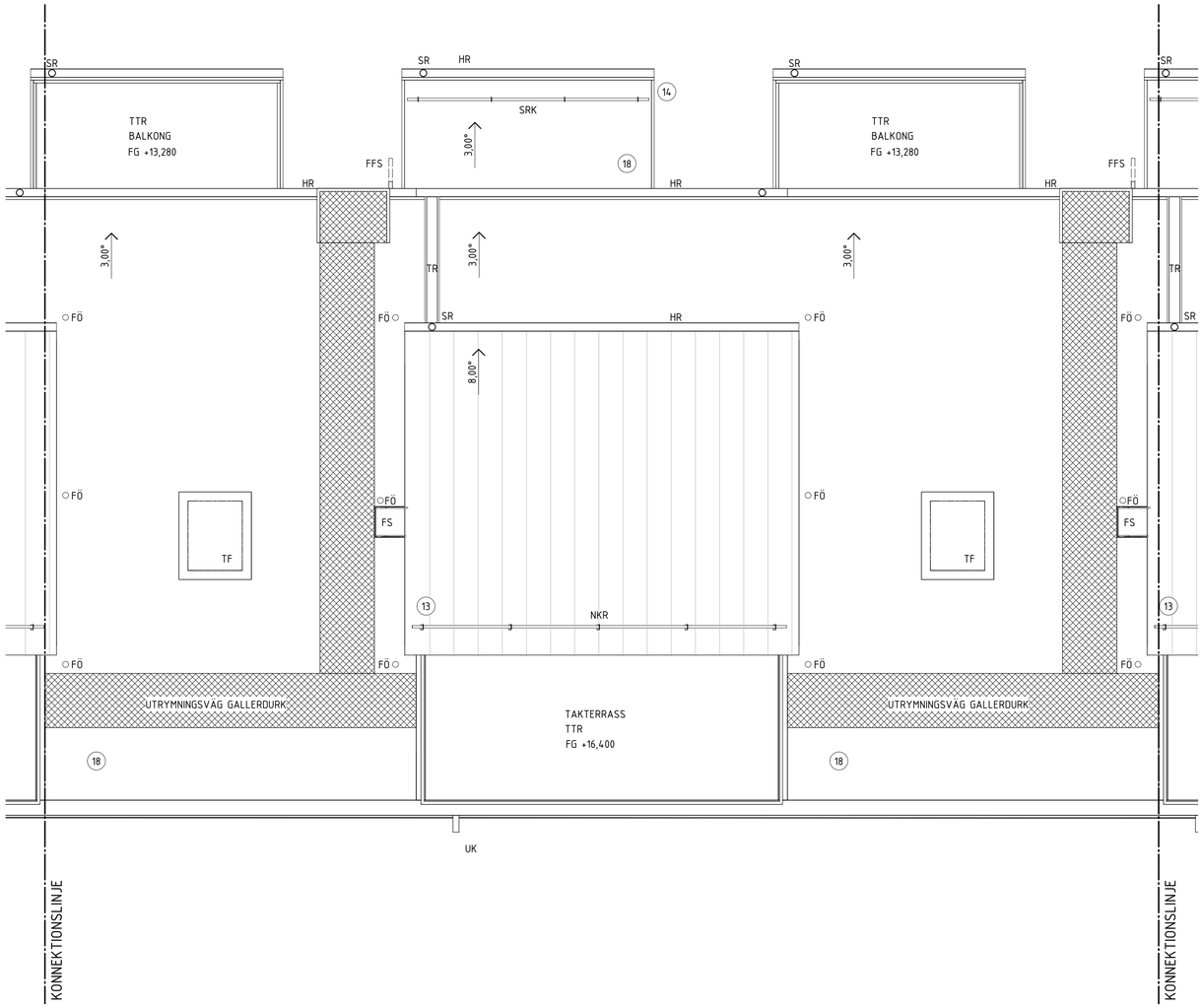

FÖRKLARINGAR

ALLA MÅTT ANGES I MILIMETER
HÖJDER ENLIGT RH 2000

SR = STUPRÖR
HR = HÄNGRÄNNA
TF = TAKFÖNSTER
SRS = SNÖRASSKYDD MED ISSTOPP
SRK = SNÖKRATTA
TF = TAKFÖNSTER
TL = TAKLANTERNIN
TR = TAKRÄNNA
TB = TAKBRYGGA
FS = FASADSTEGE
FÖ = FÖRANKRINGSÖGLA
UK = UTKASTARE BRÄDDAVLOPP
NRK = NOCKRÄCKE
TTR = VÄRMEBEHANDLAD TRÄTRALL AV THERMOWOOD 26X92 MM EL. LIKVÄRDIGT
FFS = FÄLLBAR FASADSTEGE FÖR UTRYMNING

TAKMATERIAL

13. TAKPLÅT TYP PLANNJA TREND 475, BREDD 505 MM EL. LIKVÄRDIGT. KULÖR RAL 9017 (MATTSVART MOTSVARAR UNGEFÄR NCS S 8500-N).
14. PLÅTBESLAG TAK, KULÖR RAL 9017 (MATTSVART MOTSVARAR UNGEFÄR NCS S8500-N).
18. TAKPAPP TYP ICOPAL MONO P1 EL. LIKVÄRDIGT. KULÖR SKIFFERGRÅ
22. TAK AV SEDUM

ÖVRIGT

TAKSÄKERHET KULÖR KULÖR RAL 9017 (MATTSVART MOTSVARAR UNGEFÄR NCS S 8500-N).

UTRYMMNINGSVÄG AV GALLERDURK I VARMFÖRZINKAT STÅL, MINSTA BREDD 900 MM.

HÄNVISNINGAR

SEKTIONER, RITNINGAR A-40.2-0001 - A-40.2-0005
FASADER, RITNINGAR A-40.3-1001 - A-40.3-8303

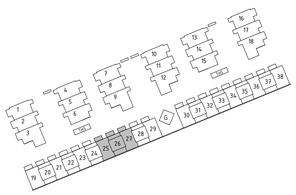

SKALA 1:50
0 1 2 5
METER

BET	ÄNDRINGEN AVSER	DATUM	SIGN

BYGGLOVSHANDLING

TENGBOM

IKANO®

GUSTAVSBERG 1:477

VÄRMDÖ KOMMUN

A TENGBOM tel. 08-412 52 00
K
E
V

UPPDRAG NR	RITAD/KONSTR. AV	HANDLÄGGARE
1027734	CESI / VICA	VICA
DATUM	ANSVARIG	
2017-12-01	STRY	

NYBYGGNAD AV RADHUS
TAKPLAN, DEL 7 HUS 25-27

SKALA	NUMMER	BET
A1 1:50 A3 1:100	A-40.1-7304	

2017-11-29 18:05:28 C:\CAD\REVIT\2017\Centralmodell_Gustavsberg_revit_TB1250.rvt

Arkivex: 2017-12-14 Kontroll: BYGGLOV 17.0520 Handling: 1971996

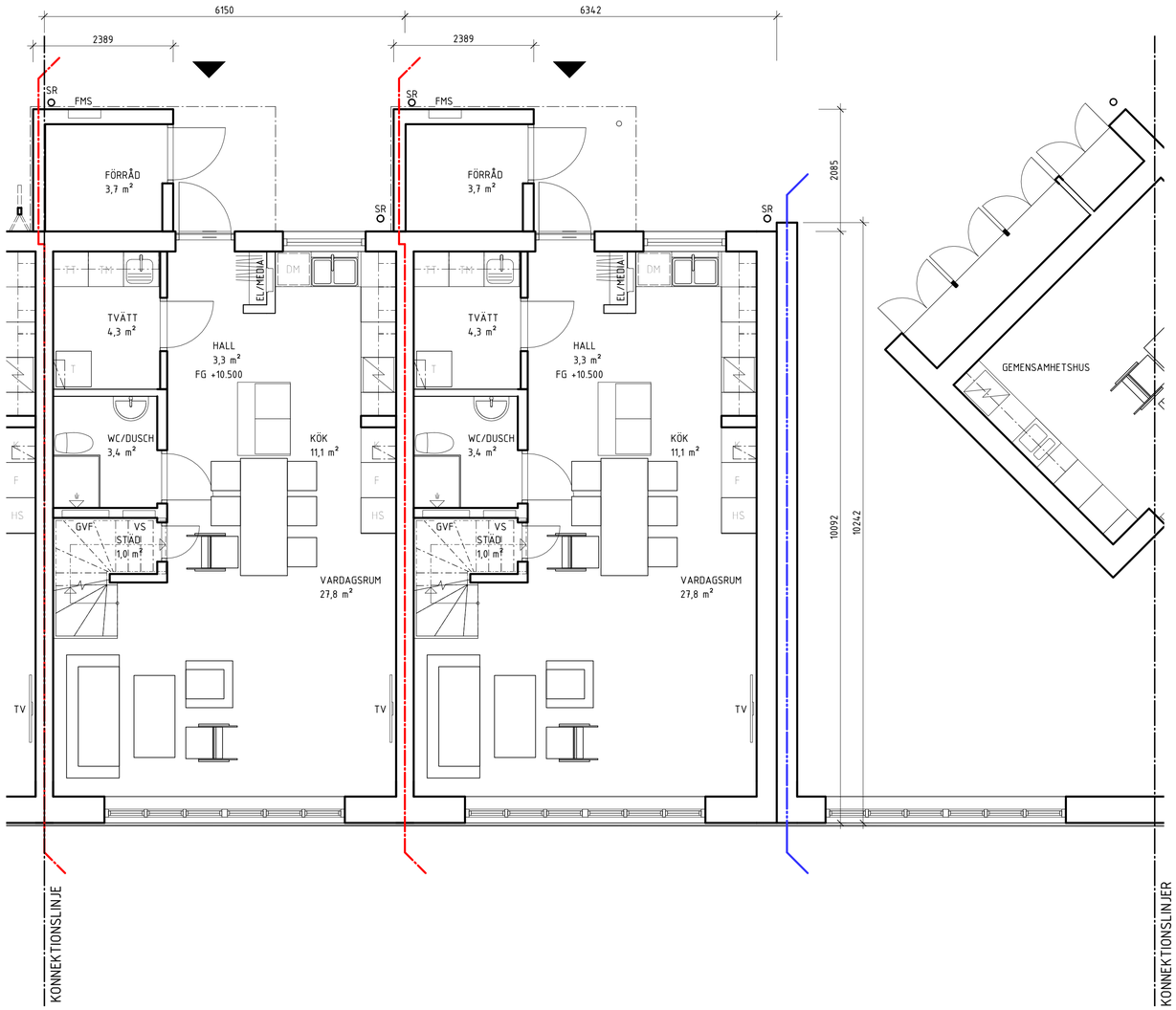

FÖRKLARINGAR

ALLA MÅTT ANGES I MILLIMETER
PLUSHÖJDER I METER
HÖJDER ENLIGT RH 2000

BRANDGRÄNS EI 60
BRANDGRÄNS REI 90

G = GARDEROB
T = TEKNIK
DM = DISKMASKIN
K = KYLSKÅP
F = FRYS
HS = HÖGSKÅP
VS = VATTENFÖRDELARSKÅP
ELC = ELCENTRAL
TM = TVÄTTMASKIN
TT = TORKTUMLARE
SR = STUPRÖR
VU = VATTENUTKASTARE
TD = TRÄDÄCK AV THERMOWOOD 26x92 MM ELLER LIKVÄRDIGT
FS = FASADSTEGE
FFS = FÄLLBAR FASADSTEGE FÖR UTRYMNING
GVF = GOLVVÄRMEFÖRDELARE
FMS = FASADMÄTARSKÅP
MR = MUR

HÄNVISNINGAR

SEKTION A-A, RITNING A-40.2-0001
SEKTION D-D, RITNING A-40.2-0004
FASADER, RITNINGAR A-40.3-1001 - 1004

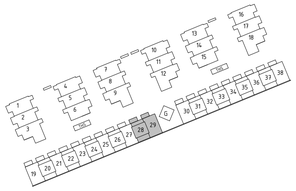

SKALA 1:50
0 1 2 5
METER

BET	ÄNDRINGEN AVSER	DATUM	SIGN

BYGGLOVSHANDLING

TENGBOM

IKANO®

GUSTAVSBERG 1:477

VÄRMDÖ KOMMUN

A TENGBOM tel. 08-412 52 00
K
E
V

UPPDRAG NR	RITAD/KONSTR. AV	HANDLÄGGARE
10277734	CESI / VICA	VICA
DATUM	ANSVARIG	
2017-12-01	STRY	

NYBYGGNAD AV RADHUS
PLAN 1, DEL 7 HUS 28-29

SKALA	NUMMER	BET
A1 1:50 A3 1:100	A-40.1-7401	

2017-11-29 17:54:46 C:\CAD\REVIT\2017\Centralmodell_Gustavsberg_rev1_TB1250.rvt

Arkivnr: 2017-13-14 Arende ID: 2017-13820 Handlingstyp: 1971587

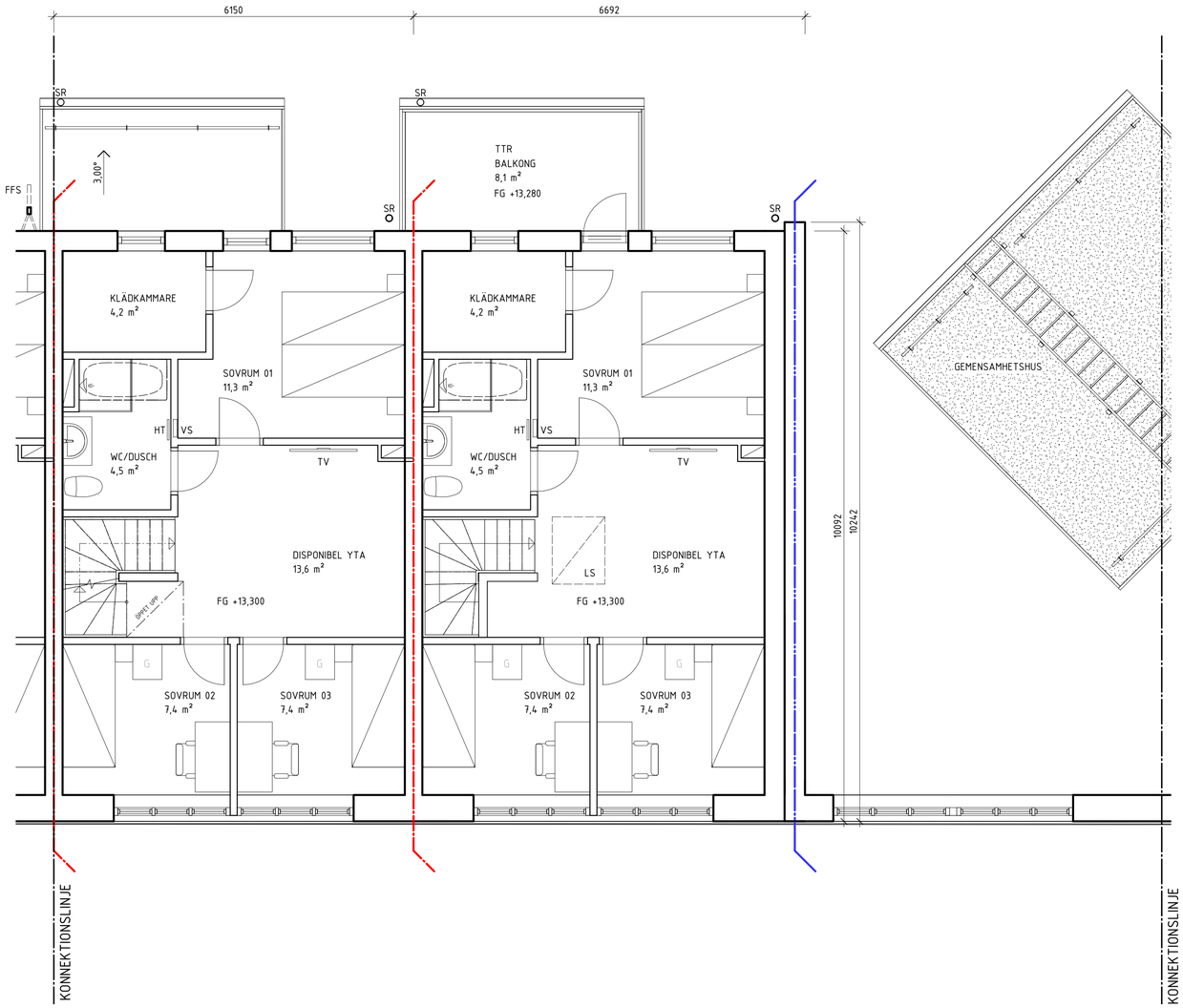

FÖRKLARINGAR

ALLA MÅTT ANGES I MILLIMETER
PLUSHÖJDER I METER
HÖJDER ENLIGT RH 2000

BRANDGRÄNS EI 60
BRANDGRÄNS REI 90
G = GARDEROB
VL = VINDSLUCKA
VS = VATTENSKÅP
LS = LJUSSCHAKT
HT = HANDDUKSTORK
SR = STUPRÖR
HR = HÄNGRÄNNA
FS = FASADSTEGE
TTR = VÄRMEBEHANDLAD TRÄTRALL AV THERMOWOOD 26X92 MM EL. LIKVÄRDIGT
FFS = FÄLLBAR FASADSTEGE FÖR UTRYMNING

HÄNVISNINGAR

SEKTIONER, RITNINGAR A-40.2-0001 - A-40.2-0005
FASADER, RITNINGAR A-40.3-1001 - A-40.2-8303

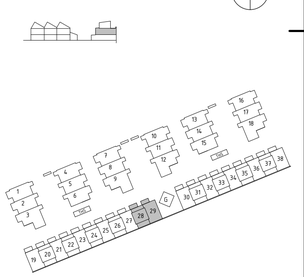

SKALA 1:50
0 1 2 5
METER

BET	ÄNDRINGEN AVSER	DATUM	SIGN

BYGGLOVSHANDLING

TENGBOM

IKANO®

GUSTAVSBERG 1:477
VÄRMDÖ KOMMUN

A TENGBOM tel. 08-412 52 00
K
E
V

UPPDRAG.NR	RITAD/KONSTR. AV	HANDLÄGGARE
1027734	CESI / VICA	VICA
DATUM	ANSVARIG	
2017-12-01	STRY	

NYBYGGNAD AV RADHUS
PLAN 2, DEL 7 HUS 28-29

SKALA	NUMMER	BET
A1 1:50 A3 1:100	A-40.1-7402	

2017-11-29 18:11:13 C:\CAD\REVIT\2017\Centralmodell_Gustavsberg_rev1_TB1250.rvt

Arkiv: 2017-12-14 Arkivid: 20171205 Handling: GBT1888

FÖRKLARINGAR

ALLA MÅTT ANGES I MILLIMETER
PLUSHÖJDER I METER
HÖJDER ENLIGT RH 2000

BRANDGRÄNS EI 60
BRANDGRÄNS REI 90
TF = TAKFÖNSTER
SR = STUPRÖR
HR = HÄNGRÄNNA
FS = FASADSTEGE
UK = UTKASTARE BRÄDDAVLOPP
WL = WELINE FALLSKYDD
TTR = VÄRMEBEHANDLAD TRÄTRALL 26X92 MM, THERMOWOOD ELLER LIKVÄRDIGT

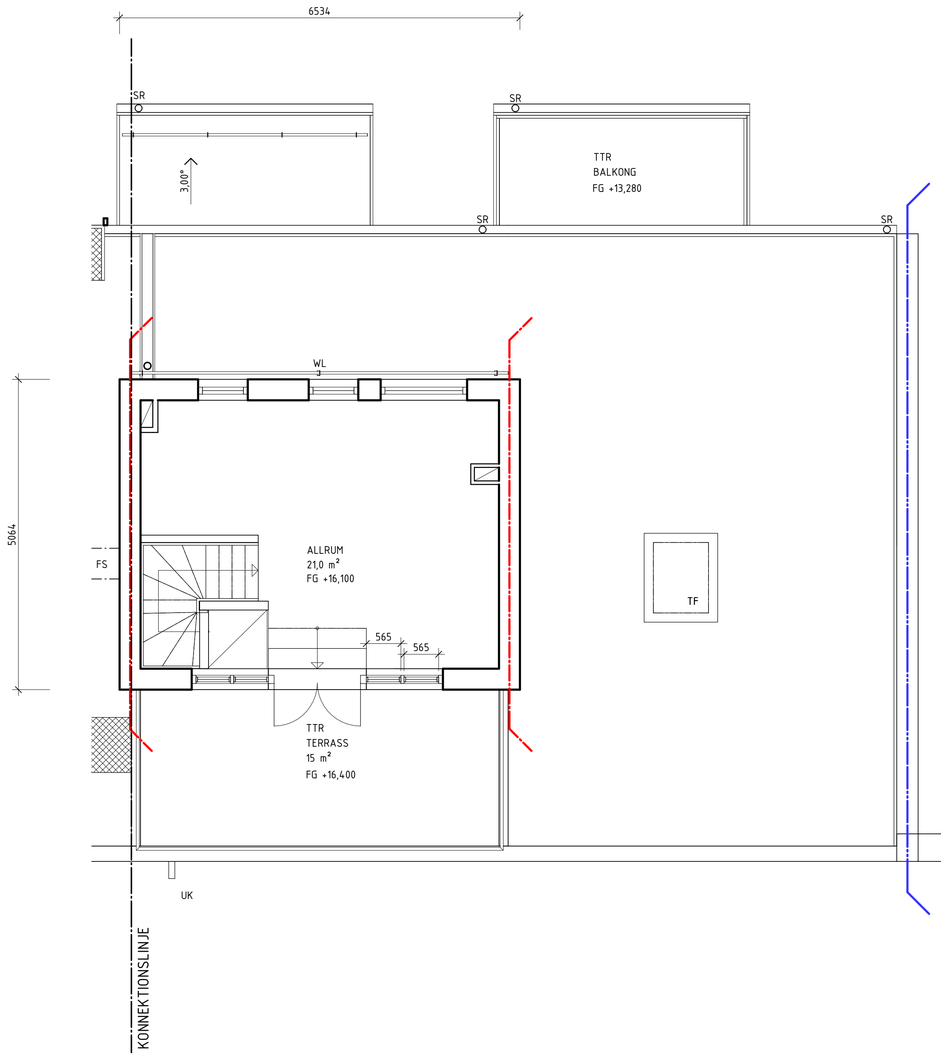

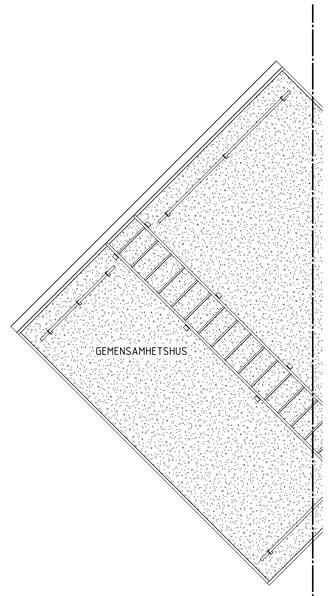

HÄNVISNINGAR

SEKTIONER, RITNING A-40.2-0004 - A-40.2-0005
FASADER, RITNINGAR A-40.3-7000 - A-40.2-8303

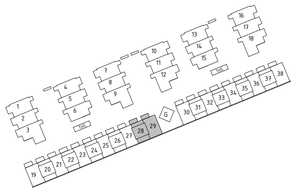

SKALA 1:50
0 1 2 5
METER

BET	ÄNDRINGEN AVSER	DATUM	SIGN

BYGGLOVSHANDLING

TENGBOM

IKANO®

GUSTAVSBERG 1:477

VÄRMDÖ KOMMUN

A TENGBOM tel. 08-412 52 00
K
E
V

UPPDRAG NR	RITAD/KONSTR. AV	HANDLÄGGARE
1027734	CESI / VICA	VICA
DATUM	ANSVARIG	
2017-12-01	STRY	

NYBYGGNAD AV RADHUS
PLAN 3, DEL 7 HUS 28-29

SKALA	NUMMER	BET
A1 1:50 A3 1:100	A-40.1-7403	

2017-11-29 18:00:15 C:\CAD\REVIT\2017\Centralmodell_Gustavsberg_revit_TB1250.rvt

Arkiverr: 2017-12-14 Arkivdat: BYGGLOVSHANDLING - 1027734 Handläggare: STRY

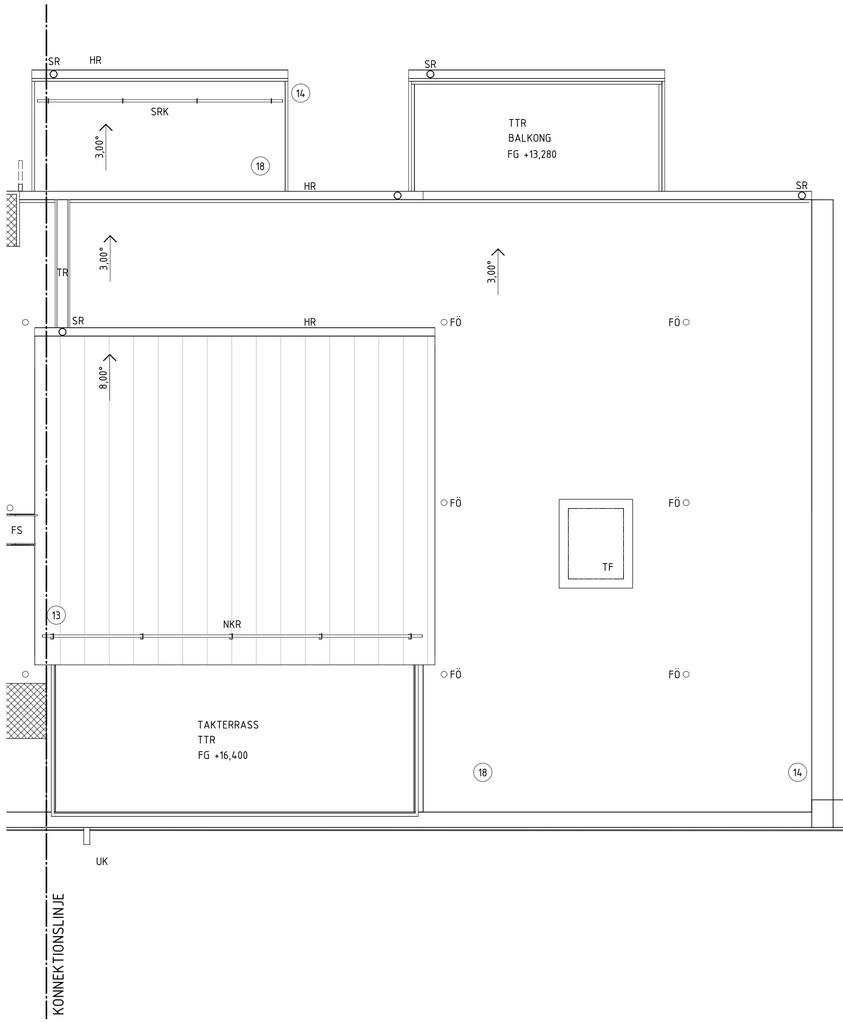

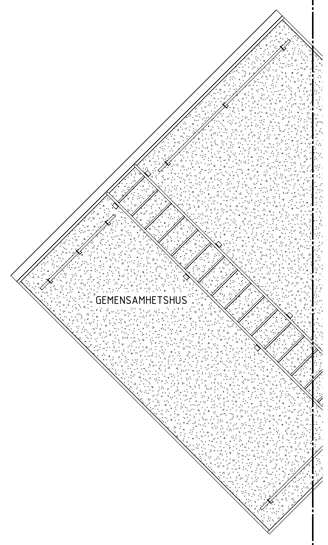

FÖRKLARINGAR

ALLA MÅTT ANGES I MILIMETER
HÖJDER ENLIGT RH 2000

SR = STUPRÖR
HR = HÄNGRÄNNA
TF = TAKFÖNSTER
SRS = SNÖRASSKYDD MED ISSTOPP
SRK = SNÖKRATTA
TF = TAKFÖNSTER
TL = TAKLANTERNIN
TR = TAKRÄNNA
TB = TAKBRYGGA
FS = FASADSTEGE
FÖ = FÖRANKRINGSÖGLA
UK = UTKASTARE BRÄDDAVLOPP
NRK = NOCKRÄCKE
TTR = VÄRMEBEHANDLAD TRÄTRALL AV THERMOWOOD 26X92 MM EL. LIKVÄRDIGT
FFS = FÄLLBAR FASADSTEGE FÖR UTRYMNING

TAKMATERIAL

13. TAKPLÅT TYP PLANNJA TREND 475, BREDD 505 MM EL. LIKVÄRDIGT. KULÖR RAL 9017 (MATTSVART MOTSVARAR UNGEFÄR NCS S 8500-N).
14. PLÅTBESLAG TAK, KULÖR RAL 9017 (MATTSVART MOTSVARAR UNGEFÄR NCS S8500-N).
18. TAKPAPP TYP ICOPAL MONO P1 EL. LIKVÄRDIGT. KULÖR SKIFFERGRÅ
22. TAK AV SEDUM

ÖVRIGT

TAKSÄKERHET KULÖR KULÖR RAL 9017 (MATTSVART MOTSVARAR UNGEFÄR NCS S 8500-N).

UTRYMMNINGSVÄG AV GALLERDURK I VARMFÖRZINKAT STÅL, MINSTA BREDD 900 MM.

HÄNVISNINGAR

SEKTIONER, RITNINGAR A-40.2-0001 - A-40.2-0005
FASADER, RITNINGAR A-40.3-1001 - A-40.3-8303

SKALA 1:50
0 1 2 5
METER

BET	ÄNDRINGEN AVSER	DATUM	SIGN

BYGGLOVSHANDLING

TENGBOM

IKANO®

GUSTAVSBERG 1:477

VÄRMDÖ KOMMUN

A TENGBOM tel. 08-412 52 00
K
E
V

UPPDRAG NR	RITAD/KONSTR. AV	HANDLÄGGARE
1027734	CESI / VICA	VICA
DATUM	ANSVARIG	
2017-12-01	STRY	

NYBYGGNAD AV RADHUS
TAKPLAN, DEL 7 HUS 28-29

SKALA	NUMMER	BET
A1 1:50 A3 1:100	A-40.1-7404	

2017-11-29 18:06:14 C:\CAD\REVIT\2017\Centralmodell_Gustavsberg_rev1_TB1250.rvt

Arkiv: 2017-12-14 Arende 8999-2017-3825 Handling 1871000

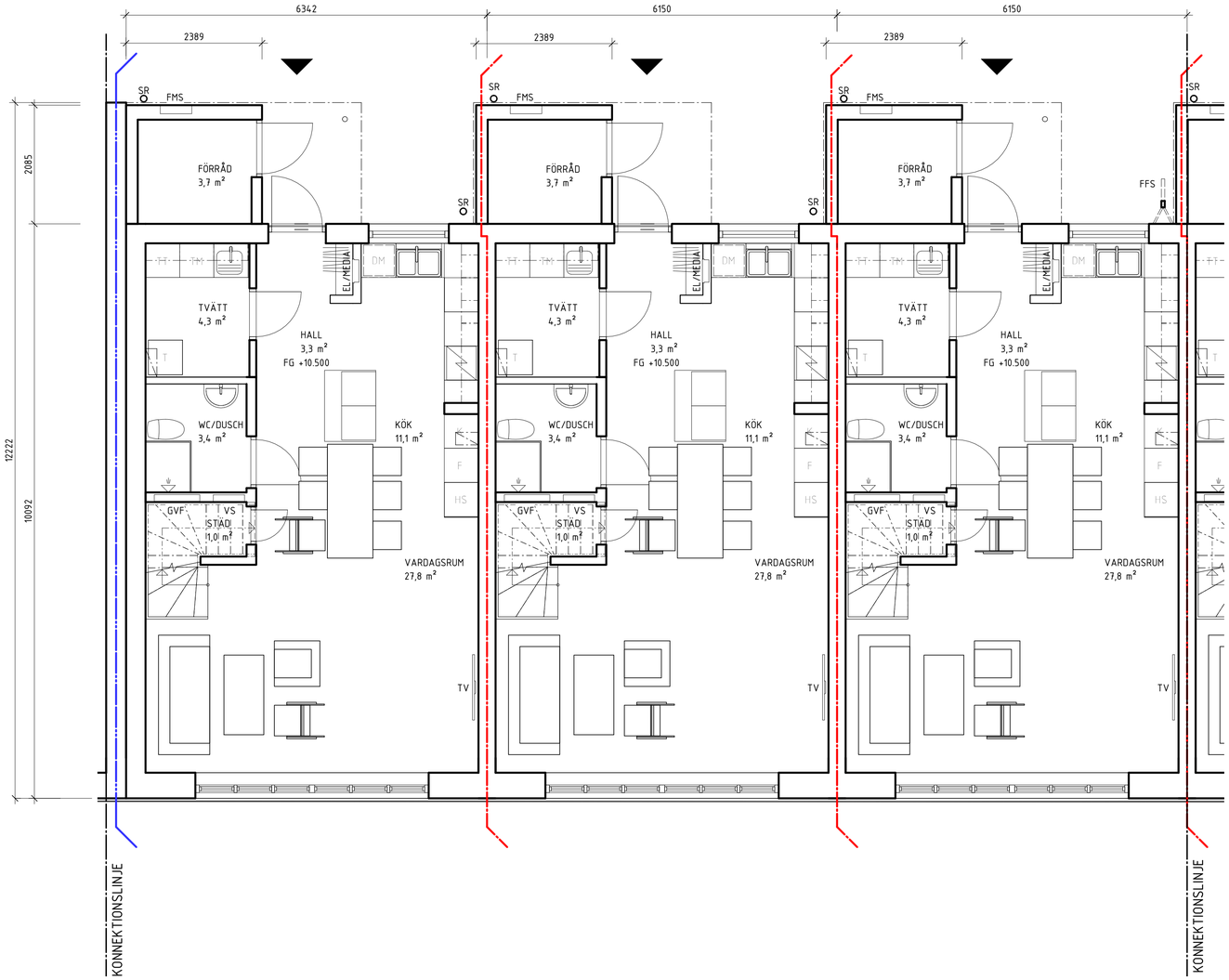

SKALA 1:50

0 1 2 5

METER

FÖRKLARINGAR

ALLA MÅTT ANGES I MILLIMETER
PLUSHÖJDER I METER
HÖJDER ENLIGT RH 2000

BRANDGRÄNS EI 60
BRANDGRÄNS REI 90
G = GARDEROB
T = TEKNIK
DM = DISKMASKIN
K = KYLSKÅP
F = FRYS
HS = HÖGSKÅP
VS = VATTENFÖRDELARSKÅP
ELC = ELCENTRAL
TM = TVÄTTMASKIN
TT = TORKTUMLARE
SR = STUPRÖR
VU = VATTENUTKASTARE
TD = TRÄDÄCK AV THERMOWOOD 26x92 MM ELLER LIKVÄRDIGT
FS = FASADSTEGE
FFS = FÄLLBAR FASADSTEGE FÖR UTRYMNING
GVF = GOLVVÄRMEFÖRDELARE
FMS = FASADMÄTARSKÅP
MR = MUR

HÄNVISNINGAR

SEKTION A-A, RITNING A-40.2-0001
SEKTION D-D, RITNING A-40.2-0004
FASADER, RITNINGAR A-40.3-1001 - 1004

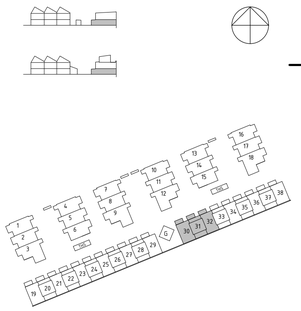

BET	ÄNDRINGEN AVSER	DATUM	SIGN

BYGGLOVSHANDLING

TENGBOM

IKANO®

GUSTAVSBERG 1:477
VÄRMDÖ KOMMUN

A TENGBOM tel. 08-412 52 00
K
E
V

UPPDRAG.NR	RITAD/KONSTR. AV	HANDLÄGGARE
1027734	CESI / VICA	VICA

DATUM	ANSVARIG
2017-12-01	STRY

NYBYGGNAD AV RADHUS
PLAN 1, DEL 8 HUS 30-32

SKALA	NUMMER	BET
A1 1:50 A3 1:100	A-40.1-8101	

2017-11-29 17:55:00 C:\CAD\REVIT\2017\Centralmodell_Gustavsberg_rev1_TB1250.rvt

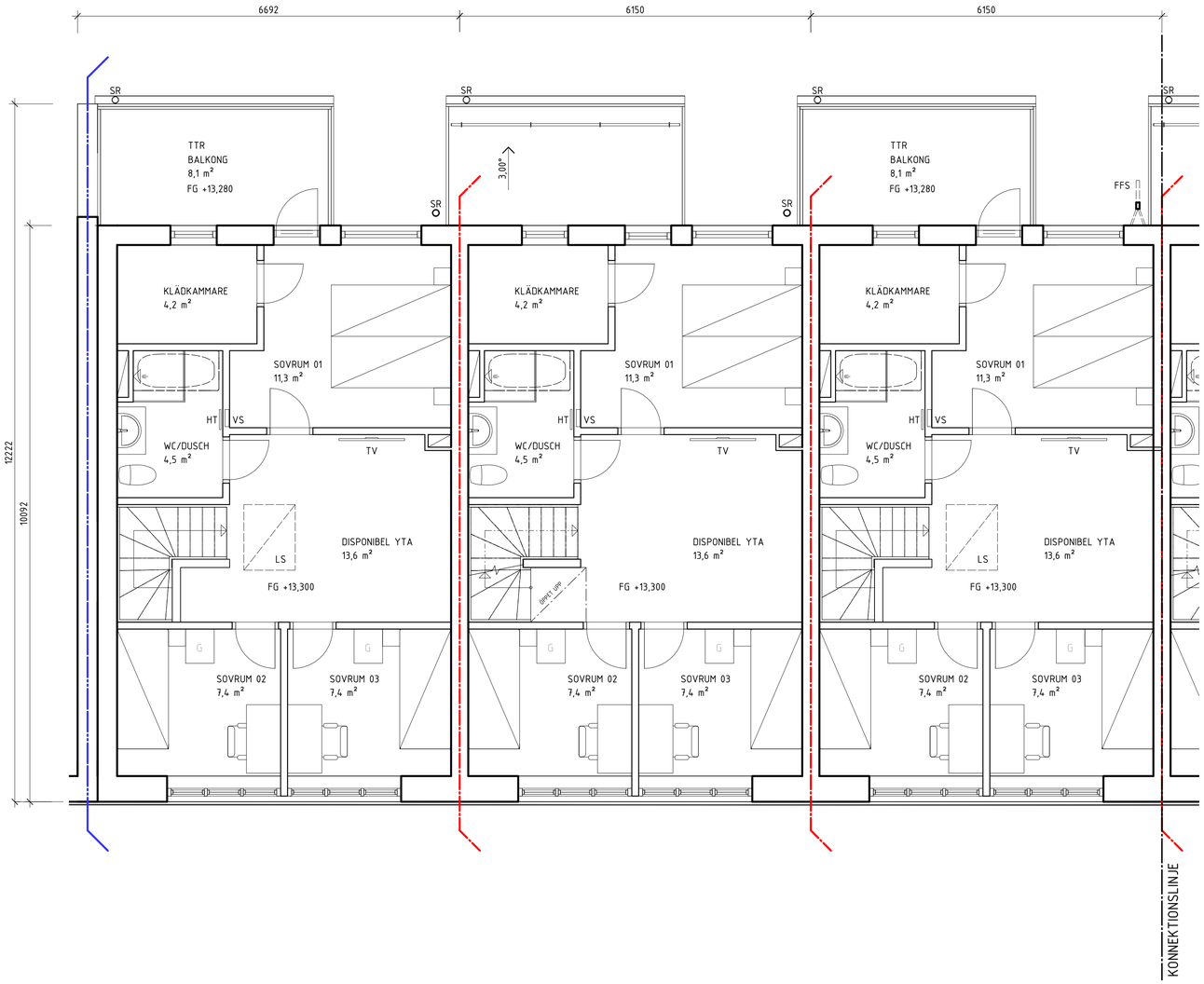

FÖRKLARINGAR

ALLA MÅTT ANGES I MILLIMETER
PLUSHÖJDER I METER
HÖJDER ENLIGT RH 2000

BRANDGRÄNS EI 60
BRANDGRÄNS REI 90
G = GARDEROB
VL = VINDSLUCKA
VS = VATTENSKÅP
LS = LJUSSCHAKT
HT = HANDDUKSTORK
SR = STUPRÖR
HR = HÄNGRÄNNA
FS = FASADSTEGE
TTR = VÄRMEBEHANDLAD TRÄTRALL AV THERMOWOOD 26X92 MM EL. LIKVÄRDIGT
FFS = FÄLLBAR FASADSTEGE FÖR UTRYMNING

HÄNVISNINGAR

SEKTIONER, RITNINGAR A-40.2-0001 - A-40.2-0005
FASADER, RITNINGAR A-40.3-1001 - A-40.2-8303

SKALA 1:50
0 1 2 5
METER

BET	ÄNDRINGEN AVSER	DATUM	SIGN

BYGGLOVSHANDLING

TENGBOM

IKANO®

GUSTAVSBERG 1:477
VÄRMDÖ KOMMUN

A TENGBOM tel. 08-412 52 00
K
E
V

UPPDRAG NR	RITAD/KONSTR. AV	HANDLÄGGARE
1027734	CESI / VICA	VICA
DATUM	ANSVARIG	
2017-12-01	STRY	

NYBYGGNAD AV RADHUS
PLAN 2, DEL 8 HUS 30-32

SKALA	NUMMER	BET
A1 1:50 A3 1:100	A-40.1-8102	

2017-11-29 17:56:34 C:\CAD\REVIT\2017\Centralmodell_Gustavsberg_revit_TB1250.rvt

Arkiv: 2017-12-14 Arkivnr: BY1027734 Handling: 181202

FÖRKLARINGAR

ALLA MÅTT ANGES I MILLIMETER
PLUSHÖJDER I METER
HÖJDER ENLIGT RH 2000

BRANDGRÄNS EI 60
BRANDGRÄNS REI 90
TF = TAKFÖNSTER
SR = STUPRÖR
HR = HÄNGRÄNNA
FS = FASADSTEGE
UK = UTKASTARE BRÄDDAVLOPP
WL = WELINE FALLSKYDD
TTR = VÄRMEBEHANDLAD TRÄTRALL 26X92 MM, THERMOWOOD ELLER LIKVÄRDIGT

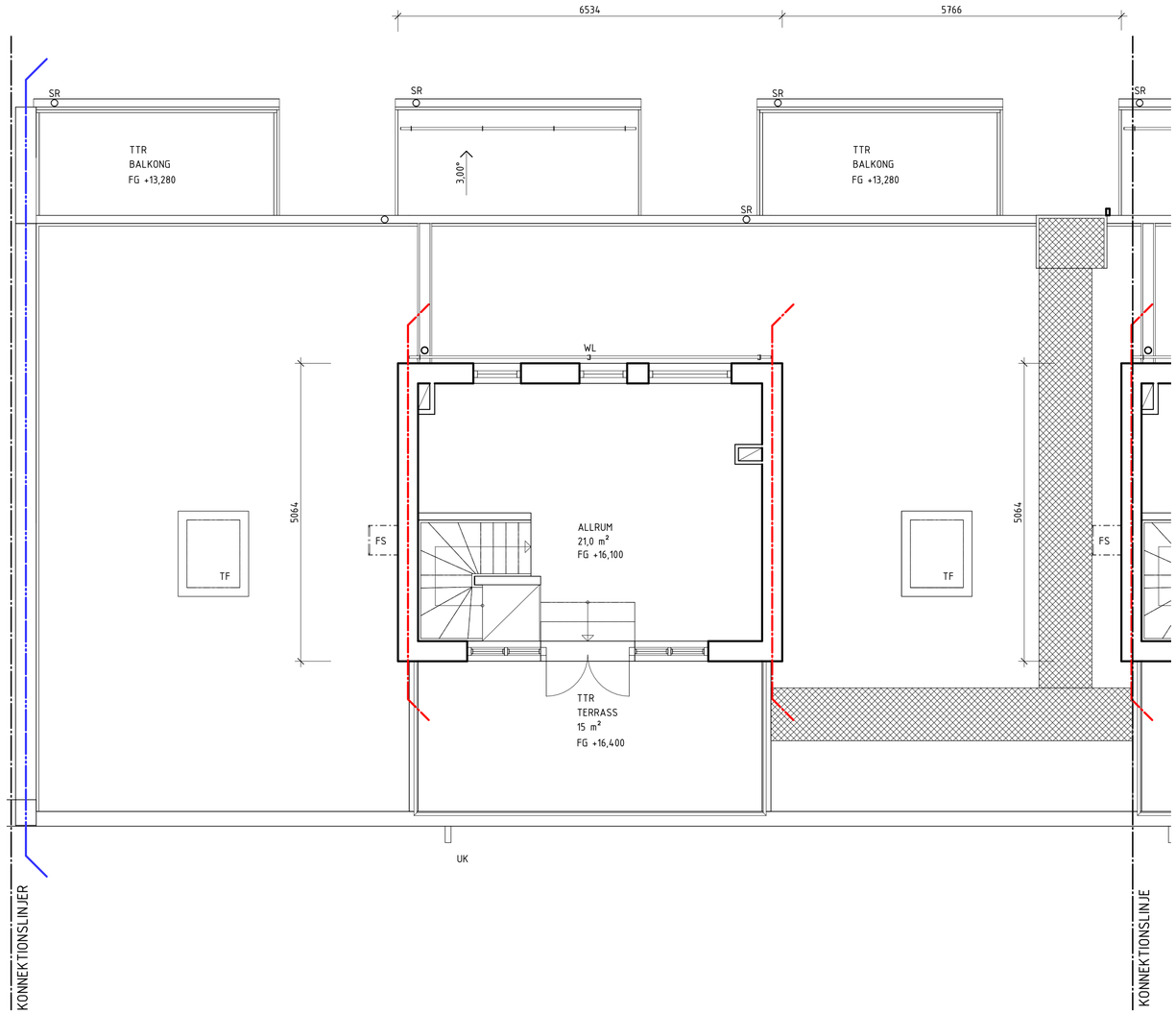

HÄNVISNINGAR

SEKTIONER, RITNING A-40.2-0004 - A-40.2-0005
FASADER, RITNINGAR A-40.3-7000 - A-40.2-8303

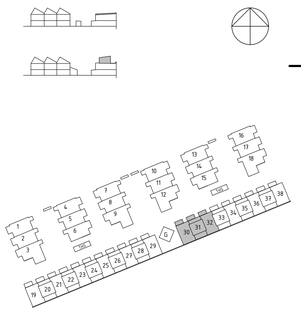

SKALA 1:50
0 1 2 5
METER

BET	ÄNDRINGEN AVSER	DATUM	SIGN

BYGGLOVSHANDLING

TENGBOM

IKANO®

GUSTAVSBERG 1:477
VÄRMDÖ KOMMUN

A TENGBOM tel. 08-412 52 00
K
E
V

UPPDRAG.NR	RITAD/KONSTR. AV	HANDLÄGGARE
1027734	CESI / VICA	VICA
DATUM	ANSVARIG	
2017-12-01	STRY	

NYBYGGNAD AV RADHUS
PLAN 3, DEL 8 HUS 30-32

SKALA	NUMMER	BET
A1 1:50 A3 1:100	A-40.1-8103	

2017-11-29 18:00:32 C:\CAD\REVIT\2017\Centralmodell_Gustavsberg_rev1_TB1250.rvt

SKALA 1:50

0 1 2 5

METER

FÖRKLARINGAR

ALLA MÅTT ANGES I MILIMETER
HÖJDER ENLIGT RH 2000

SR = STUPRÖR
HR = HÄNGRÄNNA
TF = TAKFÖNSTER
SRS = SNÖRASSKYDD MED ISSTOPP
SRK = SNÖKRATTA
TF = TAKFÖNSTER
TL = TAKLANTERNIN
TR = TAKRÄNNA
TB = TAKBRYGGA
FS = FASADSTEGE
FÖ = FÖRANKRINGSÖGLA
UK = UTKASTARE BRÄDDAVLOPP
NRK = NOCKRÄCKE
TTR = VÄRMEBEHANDLAD TRÄTRALL AV THERMOWOOD 26X92 MM EL. LIKVÄRDIGT
FFS = FÄLLBAR FASADSTEGE FÖR UTRYMNING

TAKMATERIAL

13. TAKPLÅT TYP PLANNJA TREND 475, BREDD 505 MM EL. LIKVÄRDIGT. KULÖR RAL 9017 (MATTSVART MOTSVARAR UNGEFÄR NCS S 8500-N).
14. PLÅTBESLAG TAK, KULÖR RAL 9017 (MATTSVART MOTSVARAR UNGEFÄR NCS S8500-N).
18. TAKPAPP TYP ICOPAL MONO P1 EL. LIKVÄRDIGT. KULÖR SKIFFERGRÅ
22. TAK AV SEDUM

ÖVRIGT
TAKSÄKERHET KULÖR KULÖR RAL 9017 (MATTSVART MOTSVARAR UNGEFÄR NCS S 8500-N).

UTRYMMNINGSVÄG AV GALLERDURK I VARMFÖRZINKAT STÅL, MINSTA BREDD 900 MM.

HÄNVISNINGAR

SEKTIONER, RITNINGAR A-40.2-0001 - A-40.2-0005
FASADER, RITNINGAR A-40.3-1001 - A-40.3-8303

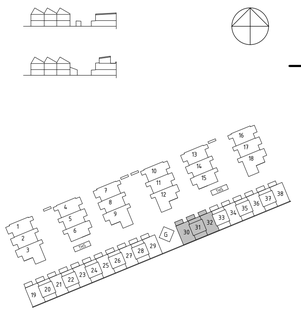

BET	ÄNDRINGEN AVSER	DATUM	SIGN

BYGGLOVSHANDLING

TENGBOM

IKANO®

GUSTAVSBERG 1:477
VÄRMDÖ KOMMUN

A TENGBOM tel. 08-412 52 00
K
E
V

UPPDRAG.NR	RITAD/KONSTR. AV	HANDLÄGGARE
1027734	CESI / VICA	VICA
DATUM	ANSVARIG	
2017-12-01	STRY	

NYBYGGNAD AV RADHUS
TAKPLAN, DEL 8 HUS 30-32

SKALA	NUMMER	BET
A1 1:50 A3 1:100	A-40.1-8104	

2017-11-29 18:06:35 C:\CAD\REVIT\2017\Centralmodell_Gustavsberg_rev1_TB1250.rvt

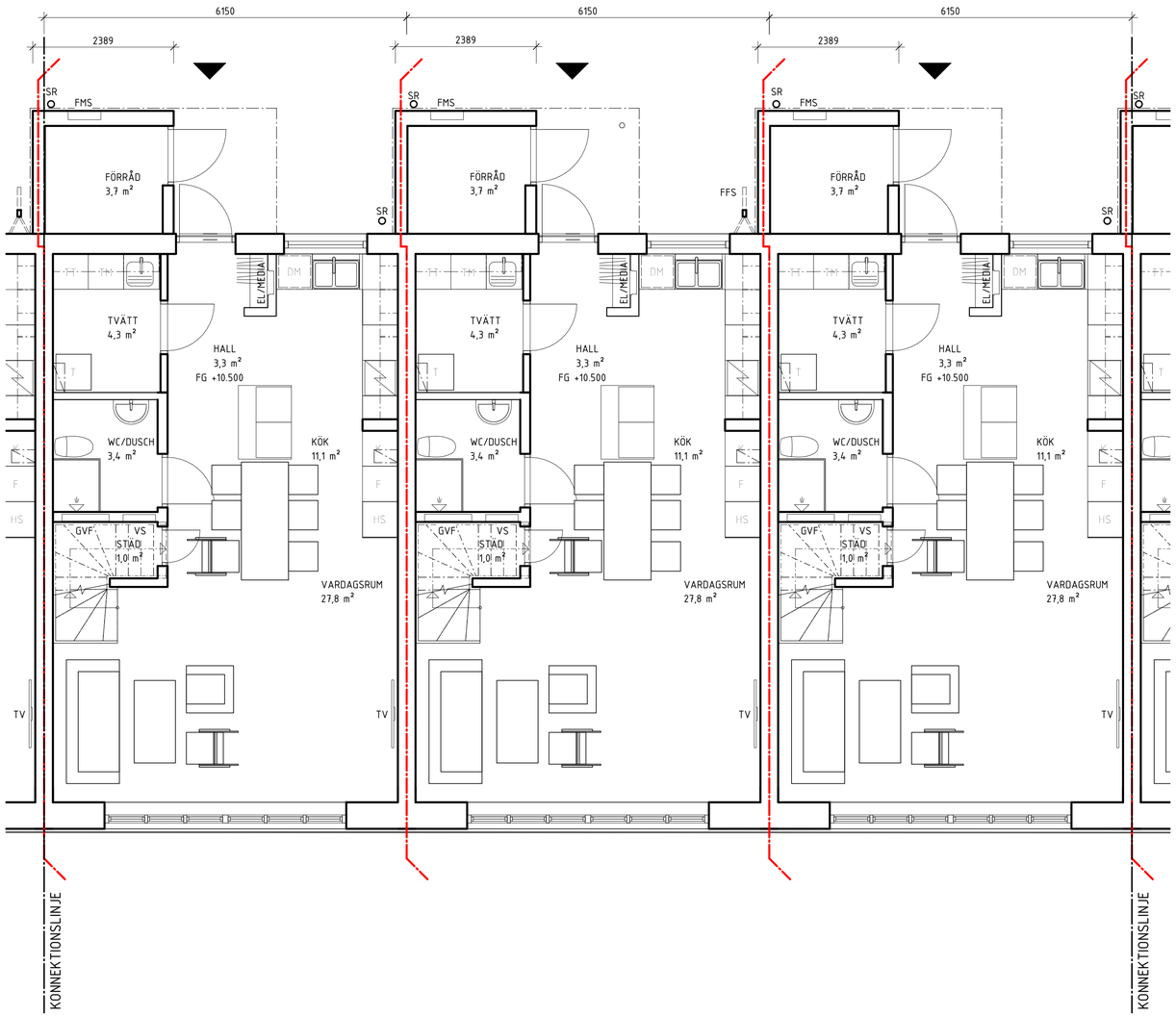

SKALA 1:50

0 1 2 5

METER

FÖRKLARINGAR

ALLA MÅTT ANGES I MILLIMETER
PLUSHÖJDER I METER
HÖJDER ENLIGT RH 2000

BRANDGRÄNS EI 60
BRANDGRÄNS REI 90

G = GARDEROB
T = TEKNIK
DM = DISKMASKIN
K = KYLSKÅP
F = FRYS
HS = HÖGSKÅP
VS = VATTENFÖRDELARSKÅP
ELC = ELCENTRAL
TM = TVÄTTMASKIN
TT = TORKTUMLARE
SR = STUPRÖR
VU = VATTENUTKASTARE
TD = TRÄDÄCK AV THERMOWOOD 26x92 MM ELLER LIKVÄRDIGT
FS = FASADSTEGE
FFS = FÄLLBAR FASADSTEGE FÖR UTRYMNING
GVF = GOLVVÄRMEFÖRDELARE
FMS = FASADMÄTARSKÅP
MR = MUR

HÄNVISNINGAR

SEKTION A-A, RITNING A-40.2-0001
SEKTION D-D, RITNING A-40.2-0004
FASADER, RITNINGAR A-40.3-1001 - 1004

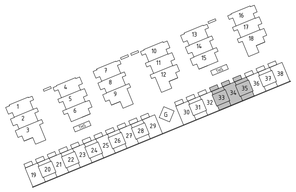

BET	ÄNDRINGEN AVSER	DATUM	SIGN

BYGGLOVSHANDLING

TENGBOM

IKANO®

GUSTAVSBERG 1:477

VÄRMDÖ KOMMUN

A TENGBOM tel. 08-412 52 00
K
E
V

UPPDRAG.NR	RITAD/KONSTR. AV	HANDLÄGGARE
1027734	CESI / VICA	VICA
DATUM	ANSVARIG	
2017-12-01	STRY	

NYBYGGNAD AV RADHUS
PLAN 1, DEL 8 HUS 33-35

SKALA	NUMMER	BET
A1 1:50 A3 1:100	A-40.1-8201	

2017-11-29 17:55:15 C:\CAD\REVIT\2017\Centralmodell_Gustavsberg_revit_TB1250.rvt

Arkiv: 2017-12-14 Kontr: BYGGLOVSHANDLING Utf: 1:100

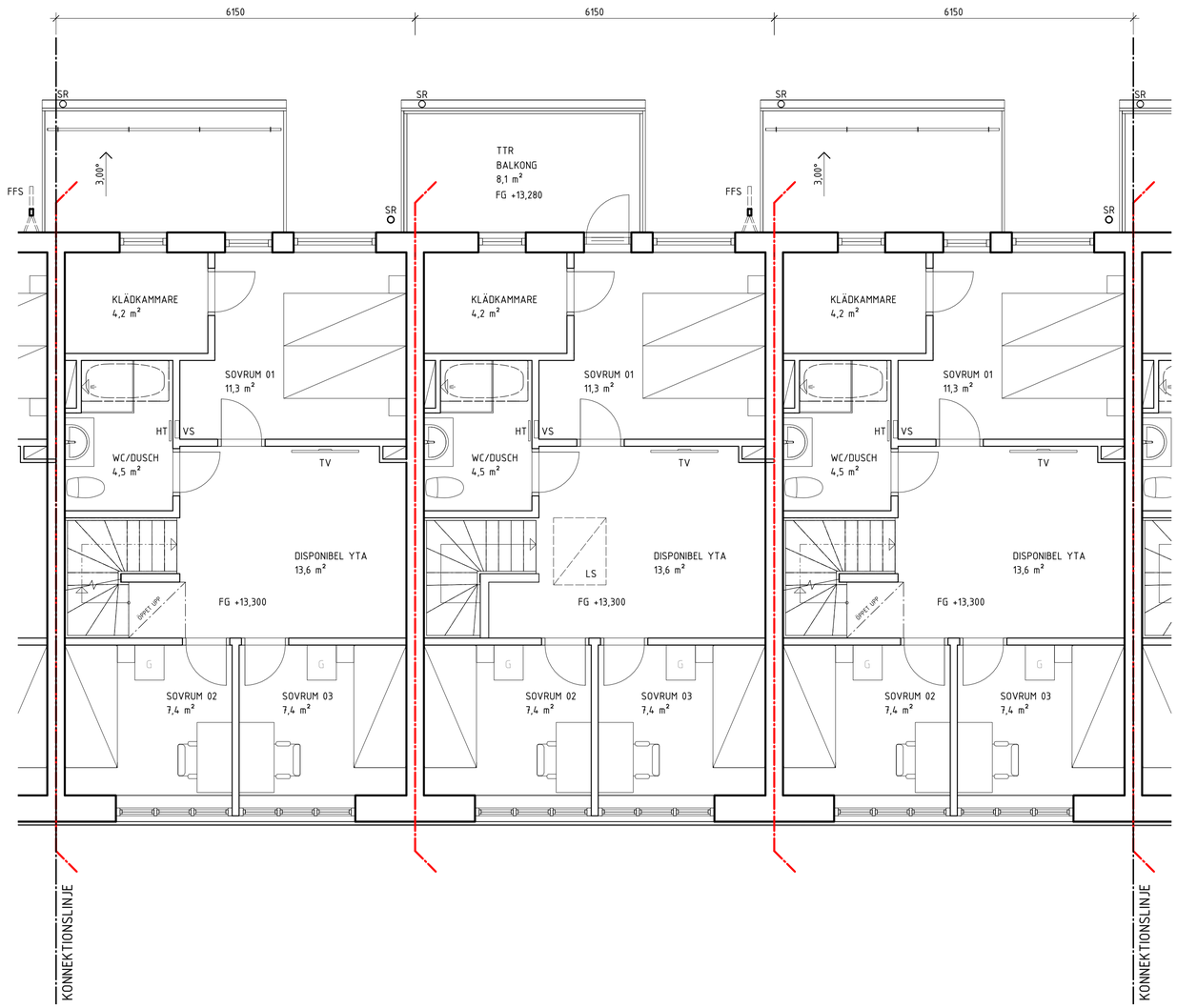

SKALA 1:50

0 1 2 5

METER

FÖRKLARINGAR

ALLA MÅTT ANGES I MILLIMETER
PLUSHÖJDER I METER
HÖJDER ENLIGT RH 2000

BRANDGRÄNS EI 60
BRANDGRÄNS REI 90
G = GARDEROB
VL = VINDSLUCKA
VS = VATTENSKÅP
LS = LJUSSCHAKT
HT = HANDDUKSTORK
SR = STUPRÖR
HR = HÄNGRÄNNA
FS = FASADSTEGE
TTR = VÄRMEBEHANDLAD TRÄTRALL AV THERMOWOOD 26X92 MM EL. LIKVÄRDIGT
FFS = FÄLLBAR FASADSTEGE FÖR UTRYMNING

HÄNVISNINGAR

SEKTIONER, RITNINGAR A-40.2-0001 - A-40.2-0005
FASADER, RITNINGAR A-40.3-1001 - A-40.2-8303

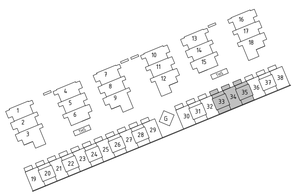

BET	ÄNDRINGEN AVSER	DATUM	SIGN

BYGGLOVSHANDLING

TENGBOM

IKANO®

GUSTAVSBERG 1:477

VÄRMDÖ KOMMUN

A TENGBOM tel. 08-412 52 00
K
E
V

UPPDRAG NR	RITAD/KONSTR. AV	HANDLÄGGARE
1027734	CESI / VICA	VICA
DATUM	ANSVARIG	
2017-12-01	STRY	

NYBYGGNAD AV RADHUS
PLAN 2, DEL 8 HUS 33-35

SKALA	NUMMER	BET
A1 1:50 A3 1:100	A-40.1-8202	

2017-11-29 17:56:49 C:\CAD\REVIT\2017\Centralmodell_Gustavsberg_revit_TB1250.rvt

Arkiv: 2017-12-14 Arkivnr: BY1027734 Handling: UNTILDE

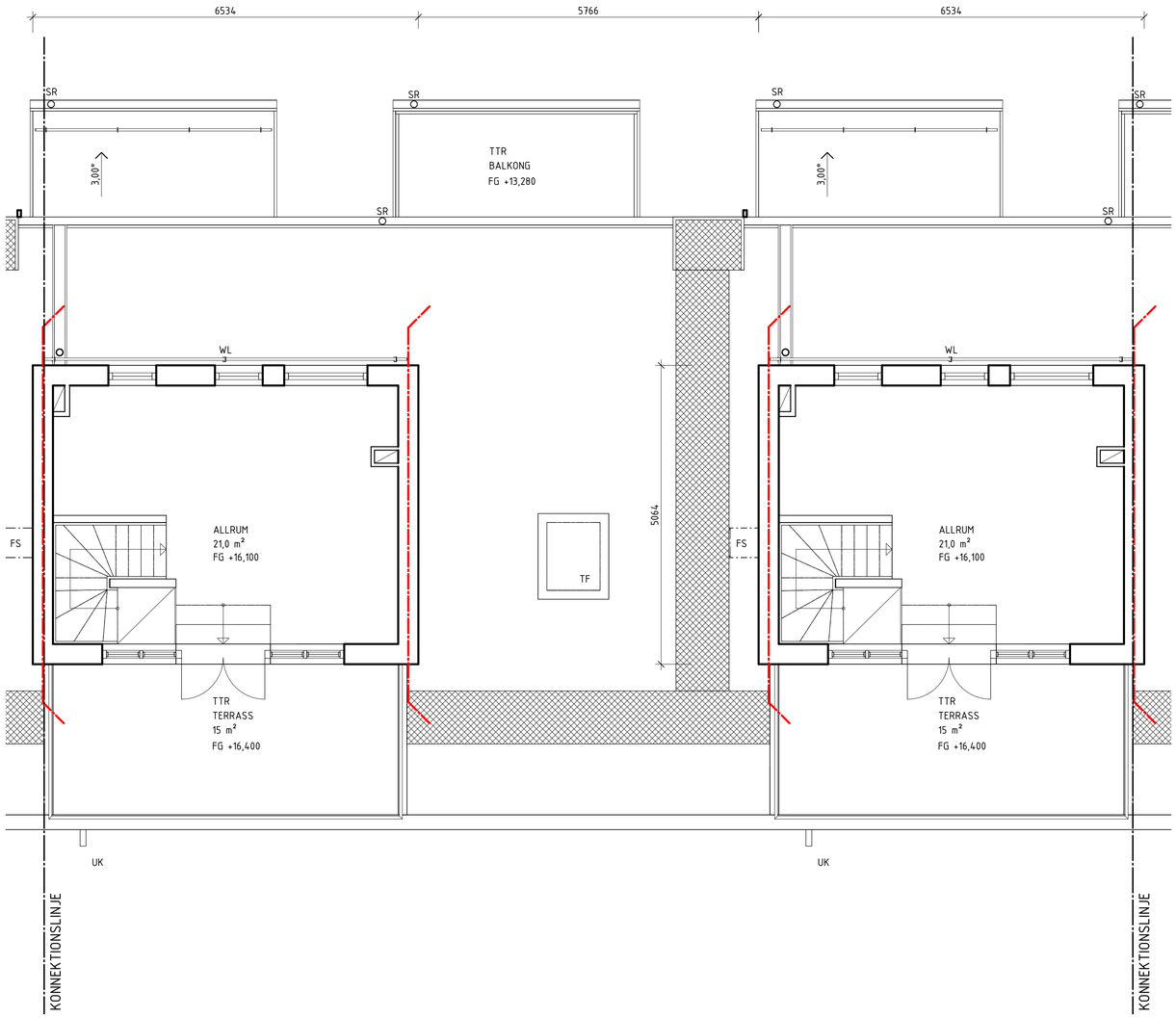

SKALA 1:50

0 1 2 5

METER

FÖRKLARINGAR

ALLA MÅTT ANGES I MILLIMETER
PLUSHÖJDER I METER
HÖJDER ENLIGT RH 2000

BRANDGRÄNS EI 60
BRANDGRÄNS REI 90
TF = TAKFÖNSTER
SR = STUPRÖR
HR = HÄNGRÄNNA
FS = FASADSTEGE
UK = UTKASTARE BRÄDDAVLOPP
WL = WELINE FALLSKYDD
TTR = VÄRMEBEHANDLAD TRÄTRALL 26X92 MM, THERMOWOOD ELLER LIKVÄRDIGT

HÄNVISNINGAR

SEKTIONER, RITNING A-40.2-0004 - A-40.2-0005
FASADER, RITNINGAR A-40.3-7000 - A-40.2-8303

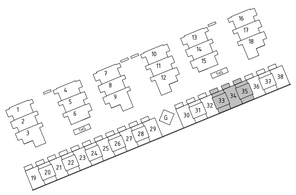

BET	ÄNDRINGEN AVSER	DATUM	SIGN

BYGGLOVSHANDLING

TENGBOM

IKANO®

GUSTAVSBERG 1:477

VÄRMDÖ KOMMUN

A TENGBOM tel. 08-412 52 00
K
E
V

UPPDRAG.NR	RITAD/KONSTR. AV	HANDLÄGGARE
1027734	CESI / VICA	VICA
DATUM	ANSVARIG	
2017-12-01	STRY	

NYBYGGNAD AV RADHUS
PLAN 3, DEL 8 HUS 33-35

SKALA	NUMMER	BET
A1 1:50 A3 1:100	A-40.1-8203	

2017-11-29 18:00:46 C:\CAD\REVIT\2017\Centralmodell_Gustavsberg_revit_TB1250.rvt

Ärkom 2017-12-14 Kenneth Strömberg 1871407

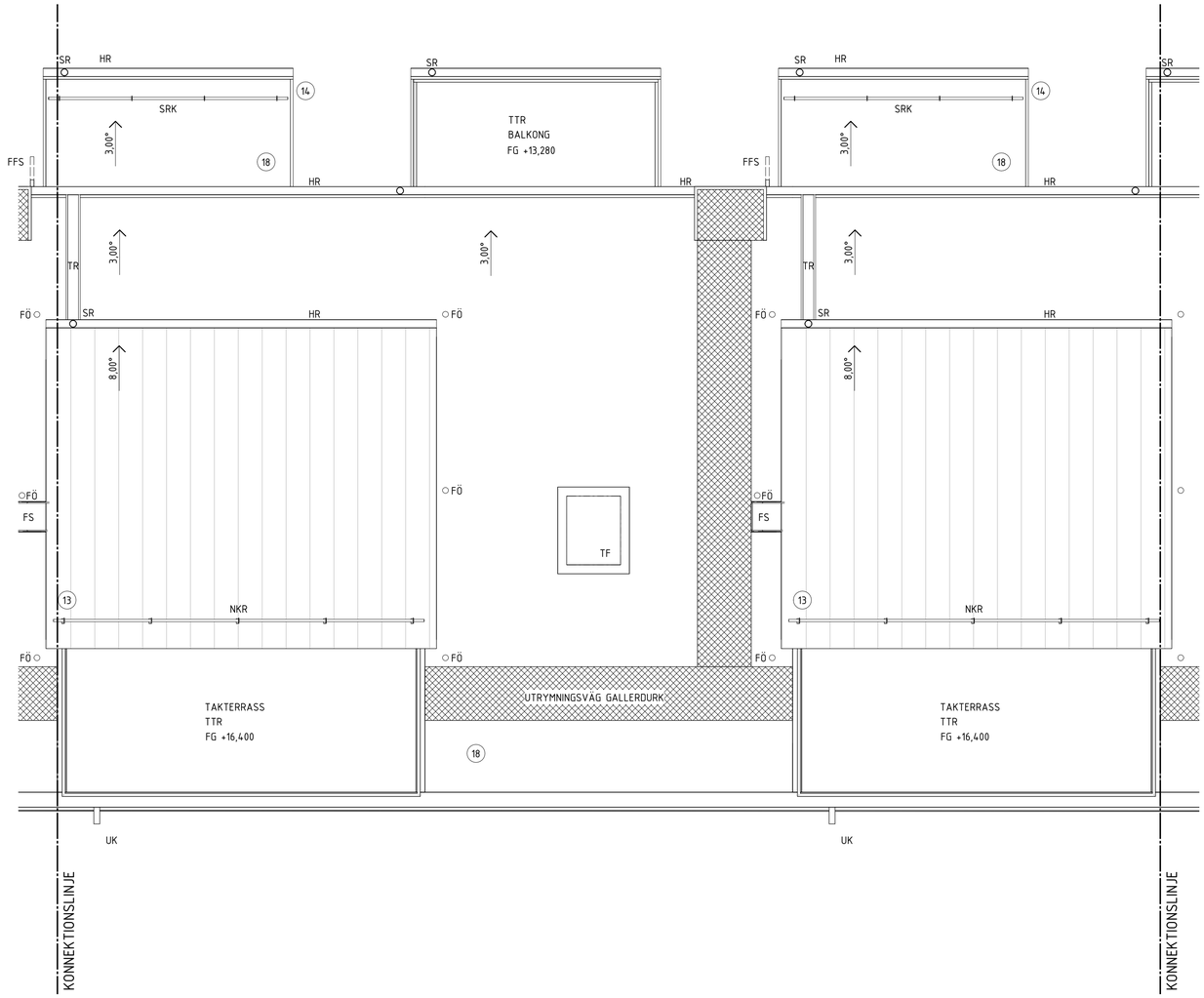

SKALA 1:50

0 1 2 5

METER

FÖRKLARINGAR

ALLA MÅTT ANGES I MILIMETER
HÖJDER ENLIGT RH 2000

SR = STUPRÖR
HR = HÄNGRÄNNA
TF = TAKFÖNSTER
SRS = SNÖRASSKYDD MED ISSTOPP
SRK = SNÖKRATTA
TF = TAKFÖNSTER
TL = TAKLANTERNIN
TR = TAKRÄNNA
TB = TAKBRYGGA
FS = FASADSTEGE
FÖ = FÖRANKRINGSÖGLA
UK = UTKASTARE BRÄDDAVLOPP
NRK = NOCKRÄCKE
TTR = VÄRMEBEHANDLAD TRÄTRALL AV THERMOWOOD 26X92 MM EL. LIKVÄRDIGT
FFS = FÄLLBAR FASADSTEGE FÖR UTRYMNING

TAKMATERIAL

13. TAKPLÅT TYP PLANNJA TREND 475, BREDD 505 MM EL. LIKVÄRDIGT. KULÖR RAL 9017 (MATTSVART MOTSVARAR UNGEFÄR NCS S 8500-N).
14. PLÅTBESLAG TAK, KULÖR RAL 9017 (MATTSVART MOTSVARAR UNGEFÄR NCS S8500-N).
18. TAKPAPP TYP ICOPAL MONO P1 EL. LIKVÄRDIGT. KULÖR SKIFFERGRÅ
22. TAK AV SEDUM

ÖVRIGT

TAKSÄKERHET KULÖR KULÖR RAL 9017 (MATTSVART MOTSVARAR UNGEFÄR NCS S 8500-N).

UTRYMMNINGSVÄG AV GALLERDURK I VARMFÖRZINKAT STÅL, MINSTA BREDD 900 MM.

HÄNVISNINGAR

SEKTIONER, RITNINGAR A-40.2-0001 - A-40.2-0005
FASADER, RITNINGAR A-40.3-1001 - A-40.3-8303

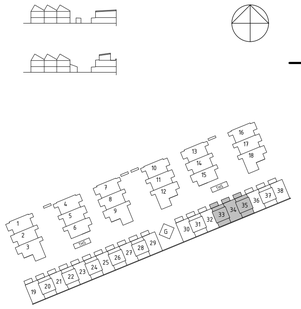

BET	ÄNDRINGEN AVSER	DATUM	SIGN

BYGGLOVSHANDLING

TENGBOM

IKANO®

GUSTAVSBERG 1:477

VÄRMDÖ KOMMUN

A TENGBOM tel. 08-412 52 00
K
E
V

UPPDRAG NR	RITAD/KONSTR. AV	HANDLÄGGARE
1027734	CESI / VICA	VICA
DATUM	ANSVARIG	
2017-12-01	STRY	

NYBYGGNAD AV RADHUS
TAKPLAN, DEL 8 HUS 33-35

SKALA	NUMMER	BET
A1 1:50 A3 1:100	A-40.1-8204	

Arkivnr: 2017-12-14 Kvalitet: BYGGLOV 1781929 Handling: 1871908

2017-11-29 18:06:56 C:\CAD\REVIT\2017\Centralmodell_Gustavsberg_revit_TB1250.rvt

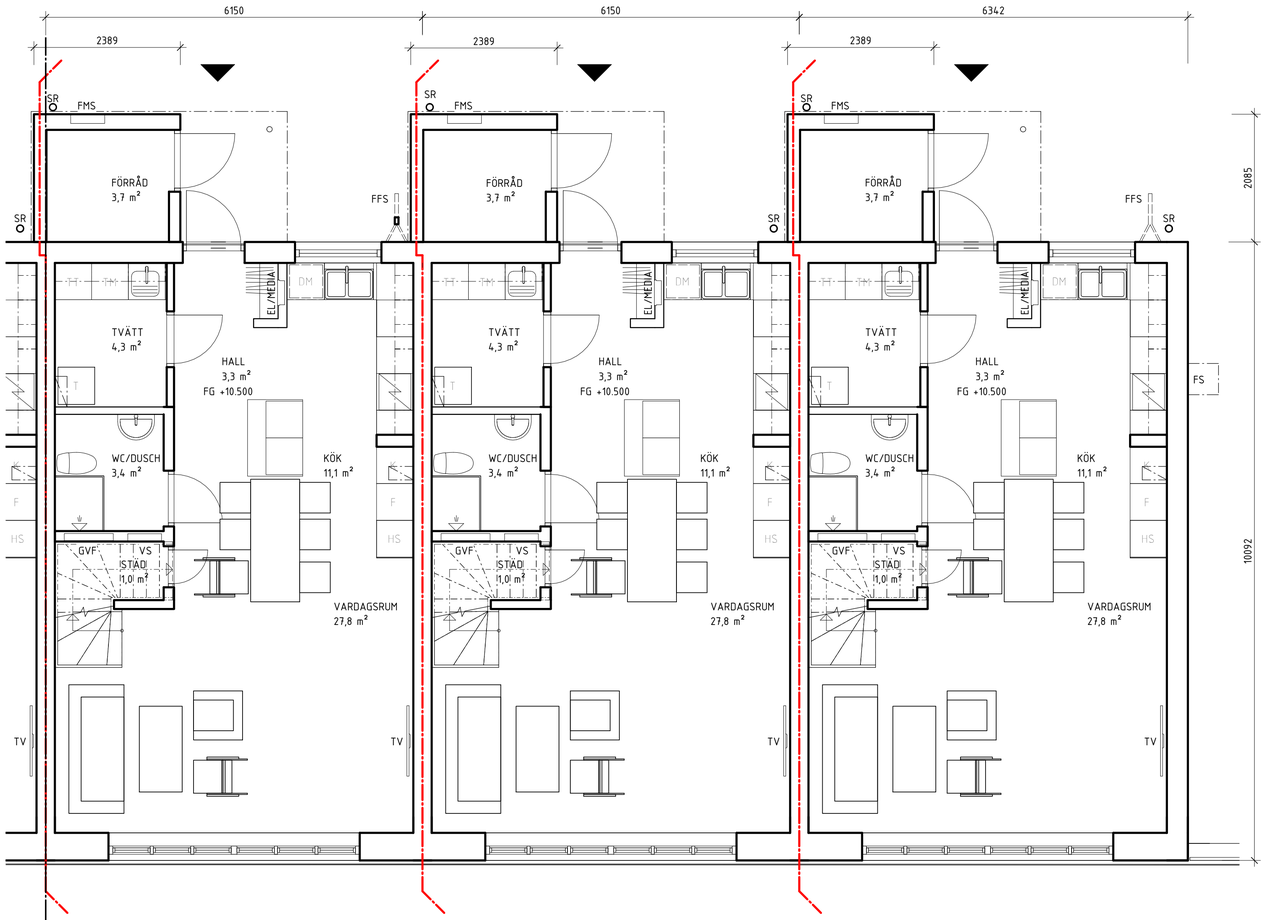

SKALA 1:50

0 1 2 5

METER

FÖRKLARINGAR

ALLA MÅTT ANGES I MILLIMETER
PLUSHÖJDER I METER
HÖJDER ENLIGT RH 2000

BRANDGRÄNS EI 60
BRANDGRÄNS REI 90

G = GARDEROB
T = TEKNIK
DM = DISKMASKIN
K = KYLSKÅP
F = FRYS
HS = HÖGSKÅP
VS = VATTENFÖRDELARSKÅP
ELC = ELCENTRAL
TM = TVÄTTMASKIN
TT = TORKTUMLARE
SR = STUPRÖR
VU = VATTENUTKASTARE
TD = TRÄDÄCK AV THERMOWOOD 26x92 MM ELLER LIKVÄRDIGT
FS = FASADSTEGE
FFS = FÄLLBAR FASADSTEGE FÖR UTRYMNING
GVF = GOLVVÄRMEFÖRDELARE
FMS = FASADMÄTARSKÅP
MR = MUR

HÄNVISNINGAR

SEKTION A-A, RITNING A-40.2-0001
SEKTION D-D, RITNING A-40.2-0004
FASADER, RITNINGAR A-40.3-1001 - 1004

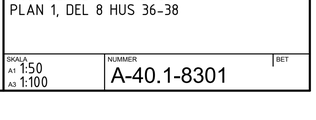

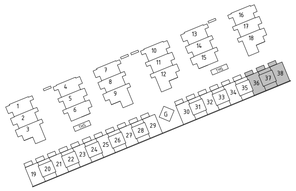

BET	ÄNDRINGEN AVSER	DATUM	SIGN

BYGGLOVSHANDLING

TENGBOM

IKANO®

GUSTAVSBERG 1:477

VÄRMDÖ KOMMUN

A TENGBOM tel. 08-412 52 00
K
E
V

UPPDRAG NR	RITAD/KONSTR. AV	HANDLÄGGARE
1027734	CESI / VICA	VICA
DATUM	ANSVARIG	
2017-12-01	STRY	

NYBYGGNAD AV RADHUS
PLAN 1, DEL 8 HUS 36-38

SKALA	NUMMER	BET
A1 1:50 A3 1:100	A-40.1-8301	

2017-11-29 17:55:30 C:\CAD\REVIT\2017\Centralmodell_Gustavsberg_rev1_TB1250.rvt

Arkiv: 2017-10-14 Arende: BYGG2017.3829 Handling: 1871.000

FÖRKLARINGAR

ALLA MÅTT ANGES I MILLIMETER
PLUSHÖJDER I METER
HÖJDER ENLIGT RH 2000

BRANDGRÄNS EI 60
BRANDGRÄNS REI 90
G = GARDEROB
VL = VINDSLUCKA
VS = VATTENSKÅP
LS = LJUSSCHAKT
HT = HANDDUKSTORK
SR = STUPRÖR
HR = HÄNGRÄNNA
FS = FASADSTEGE
TTR = VÄRMEBEHANDLAD TRÄTRALL AV THERMOWOOD 26X92 MM EL. LIKVÄRDIGT
FFS = FÄLLBAR FASADSTEGE FÖR UTRYMNING

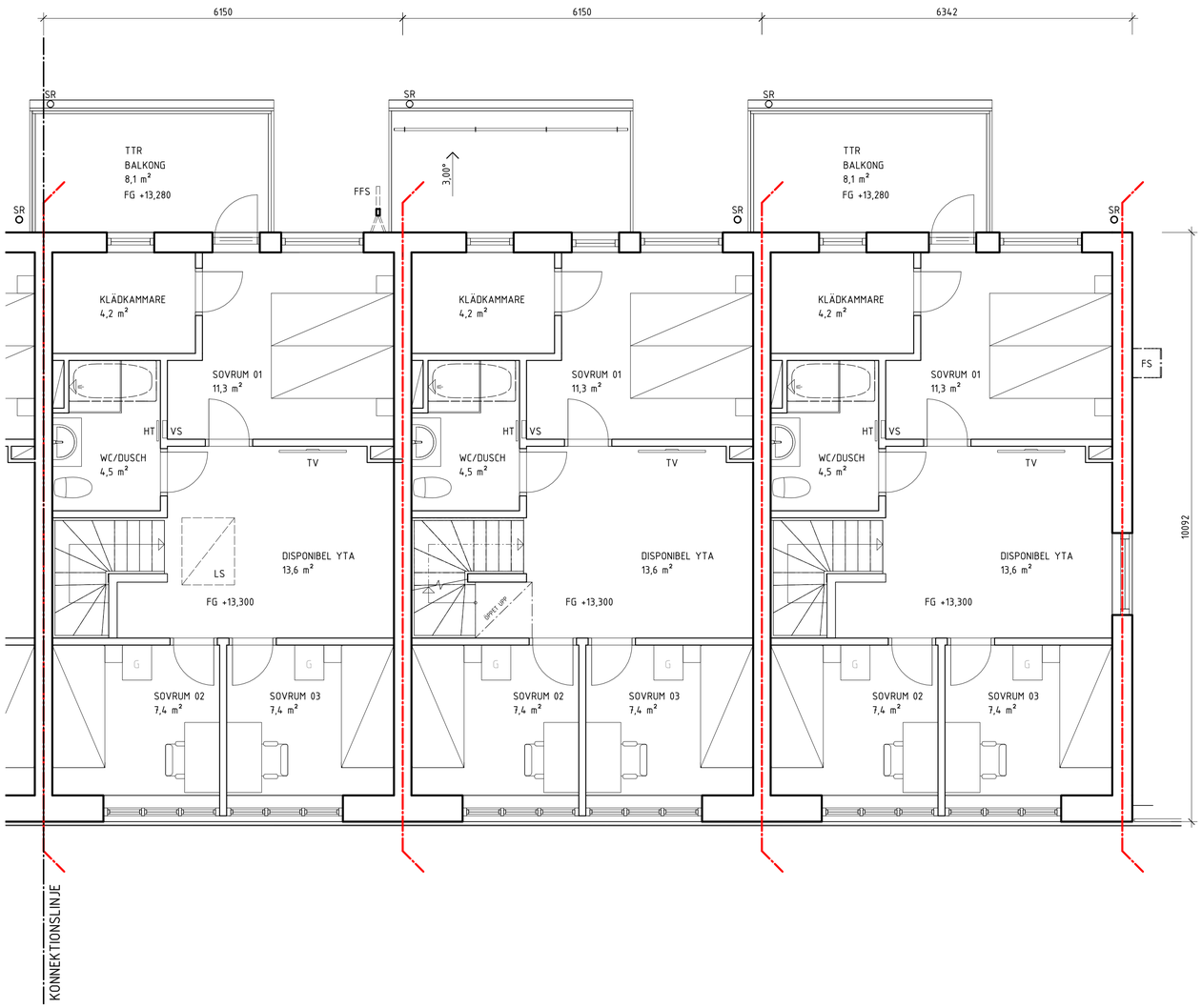

SKALA 1:50
0 1 2 5
METER

HÄNVISNINGAR

SEKTIONER, RITNINGAR A-40.2-0001 - A-40.2-0005
FASADER, RITNINGAR A-40.3-1001 - A-40.2-8303

BET	ÄNDRINGEN AVSER	DATUM	SIGN

BYGGLOVSHANDLING

TENGBOM

IKANO®

GUSTAVSBERG 1:477
VÄRMDÖ KOMMUN

A TENGBOM tel. 08-412 52 00
K
E
V

UPPDRAG NR	RITAD/KONSTR. AV	HANDLÄGGARE
1027734	CESI / VICA	VICA
DATUM	ANSVARIG	
2017-12-01	STRY	

NYBYGGNAD AV RADHUS
PLAN 2, DEL 8 HUS 36-38

SKALA	NUMMER	BET
A1 1:50 A3 1:100	A-40.1-8302	

2017-11-29 17:57:05 C:\CAD\REVIT\2017\Centralmodell_Gustavsberg_revit_TB1250.rvt

Arkiv: 2017-12-14 Kristin BYGGSTARTSRITNING 181.dwg

FÖRKLARINGAR

ALLA MÅTT ANGES I MILLIMETER
PLUSHÖJDER I METER
HÖJDER ENLIGT RH 2000

BRANDGRÄNS EI 60
BRANDGRÄNS REI 90
TF = TAKFÖNSTER
SR = STUPRÖR
HR = HÄNGRÄNNA
FS = FASADSTEGE
UK = UTKASTARE BRÄDDAVLOPP
WL = WELINE FALLSKYDD
TTR = VÄRMEBEHANDLAD TRÄTRALL 26X92 MM, THERMOWOOD ELLER LIKVÄRDIGT

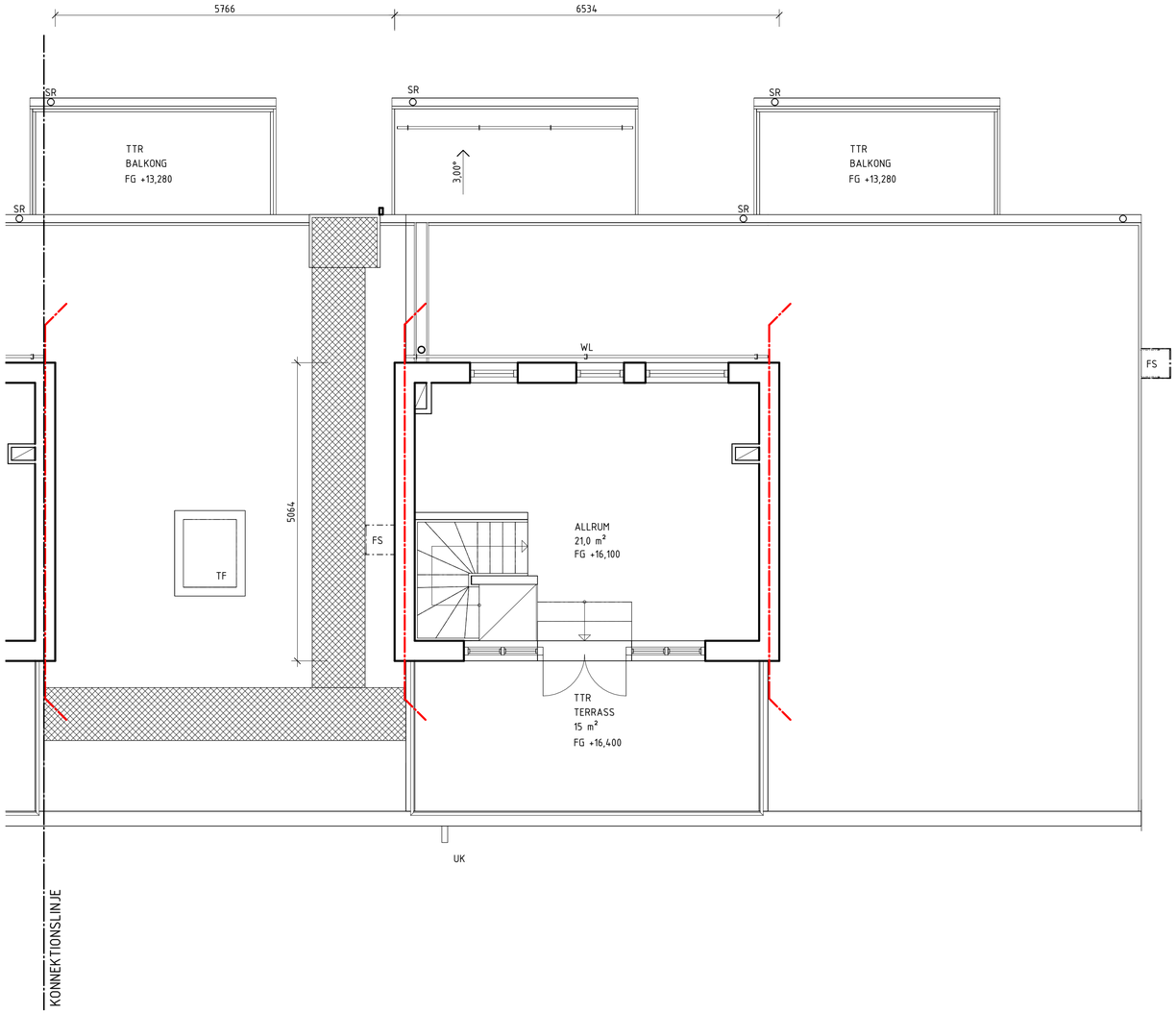

HÄNVISNINGAR

SEKTIONER, RITNING A-40.2-0004 - A-40.2-0005
FASADER, RITNINGAR A-40.3-7000 - A-40.2-8303

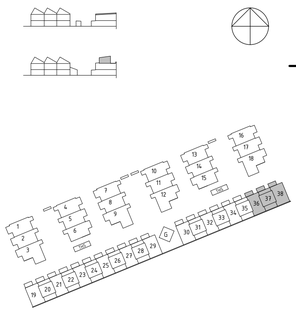

SKALA 1:50
0 1 2 5
METER

BET	ÄNDRINGEN AVSER	DATUM	SIGN

BYGGLOVSHANDLING

TENGBOM

IKANO®

GUSTAVSBERG 1:477
VÄRMDÖ KOMMUN

A TENGBOM tel. 08-412 52 00
K
E
V

UPPDRAG.NR	RITAD/KONSTR. AV	HANDLÄGGARE
1027734	CESI / VICA	VICA
DATUM	ANSVARIG	
2017-12-01	STRY	

NYBYGGNAD AV RADHUS
PLAN 3, DEL 8 HUS 36-38

SKALA	NUMMER	BET
A1 1:50 A3 1:100	A-40.1-8303	

2017-11-29 18:01:06 C:\CAD\REVIT\2017\Centralmodell_Gustavsberg_rev1_TB1250.rvt

SKALA 1:50

0 1 2 5

METER

FÖRKLARINGAR

ALLA MÅTT ANGES I MILIMETER
HÖJDER ENLIGT RH 2000

SR = STUPRÖR
HR = HÄNGRÄNNA
TF = TAKFÖNSTER
SRS = SNÖRASSKYDD MED ISSTOPP
SRK = SNÖKRATTA
TF = TAKFÖNSTER
TL = TAKLANTERNIN
TR = TAKRÄNNA
TB = TAKBRYGGA
FS = FASADSTEGE
FÖ = FÖRANKRINGSÖGLA
UK = UTKASTARE BRÄDDAVLOPP
NRK = NOCKRÄCKE
TTR = VÄRMEBEHANDLAD TRÄTRALL AV THERMOWOOD 26X92 MM EL. LIKVÄRDIGT
FFS = FÄLLBAR FASADSTEGE FÖR UTRYMNING

TAKMATERIAL

13. TAKPLÅT TYP PLANNJA TREND 475, BREDD 505 MM EL. LIKVÄRDIGT. KULÖR RAL 9017 (MATTSVART MOTSVARAR UNGEFÄR NCS S 8500-N).
14. PLÅTBESLAG TAK, KULÖR RAL 9017 (MATTSVART MOTSVARAR UNGEFÄR NCS S8500-N).
18. TAKPAPP TYP ICOPAL MONO P1 EL. LIKVÄRDIGT. KULÖR SKIFFERGRÅ
22. TAK AV SEDUM

ÖVRIGT
TAKSÄKERHET KULÖR KULÖR RAL 9017 (MATTSVART MOTSVARAR UNGEFÄR NCS S 8500-N).

UTRYMMNINGSVÄG AV GALLERDURK I VARMFÖRZINKAT STÅL, MINSTA BREDD 900 MM.

HÄNVISNINGAR

SEKTIONER, RITNINGAR A-40.2-0001 - A-40.2-0005
FASADER, RITNINGAR A-40.3-1001 - A-40.3-8303

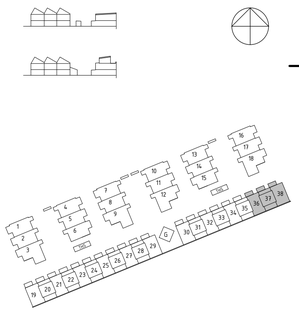

BET	ÄNDRINGEN AVSER	DATUM	SIGN

BYGGLOVSHANDLING

TENGBOM

IKANO®

GUSTAVSBERG 1:477
VÄRMDÖ KOMMUN

A	TENGBOM	tel. 08-412 52 00
K		
E		
V		

UPPDRAG.NR	RITAD/KONSTR. AV	HANDLÄGGARE
1027734	CESI / VICA	VICA
DATUM	ANSVARIG	
2017-12-01	STRY	

NYBYGGNAD AV RADHUS
TAKPLAN, DEL 8 HUS 36-38

SKALA	NUMMER	BET
A1 1:50 A3 1:100	A-40.1-8304	

2017-11-29 18:07:28 C:\CAD\REVIT\2017\Centralmodell_Gustavsberg_rev1_TB1250.rvt

FÖRKLARINGAR

ALLA MÅTT ANGES I MILLIMETER
PLUSHÖJDER I METER
HÖJDER ENLIGT RH 2000

BEFINTLIG MARKLINJE / BJÄLKLAG

BRANDCELLSGRÄNS EI60, DRAS HELT UPP TILL TAK OCH IGENOM RÅSPONT

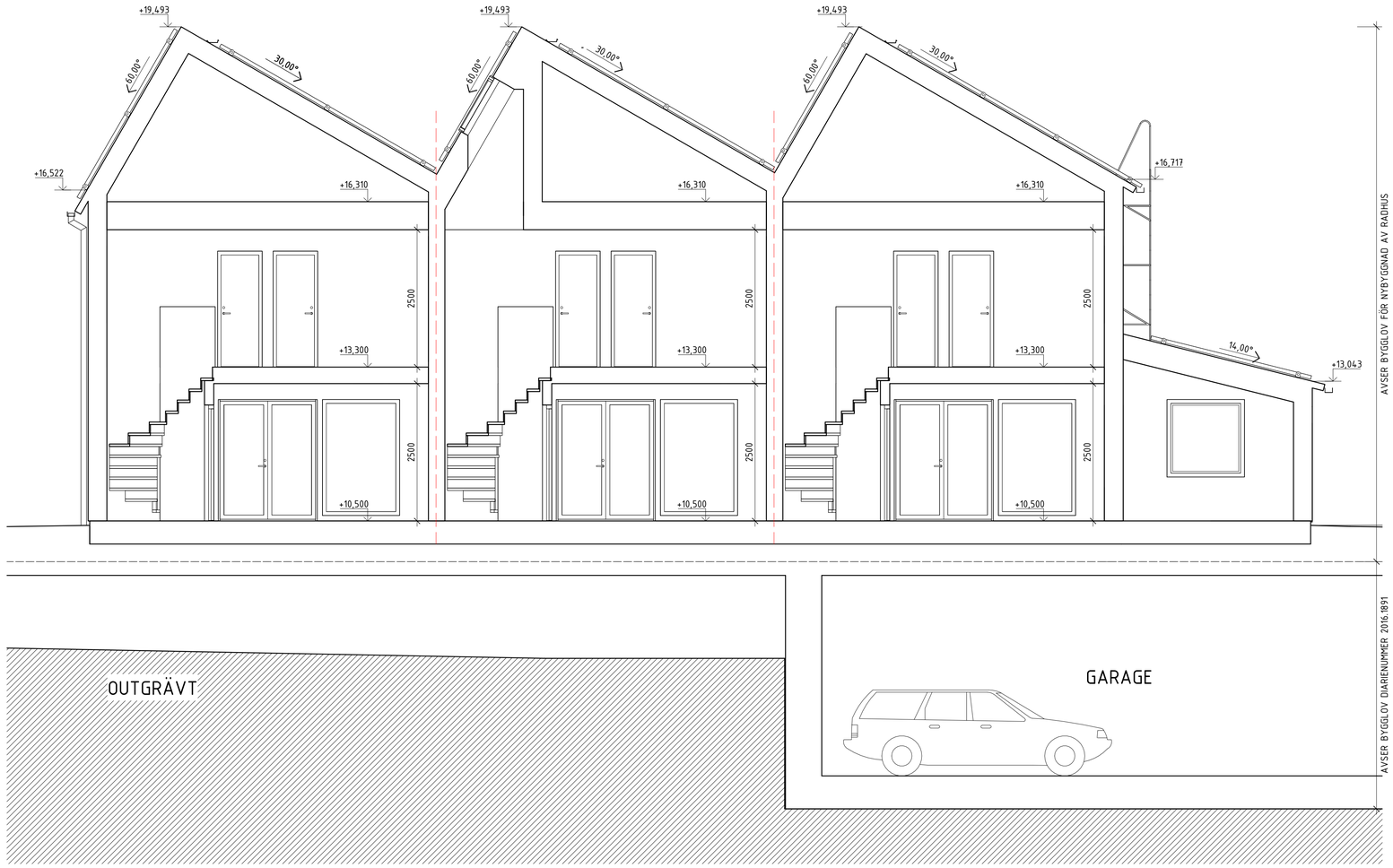

HÄNVISNINGAR

PLANER, RITNINGAR A-40.1-1001 - 8304
FASADER, RITNINGAR A-40.3-1001 - 8303

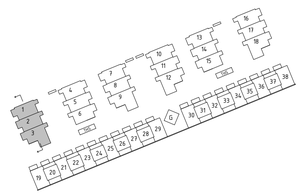

SKALA 1:50

0 1 2 5

METER

BET	ÄNDRINGEN AVSER	DATUM	SIGN

BYGGLOVSHANDLING

TENGBOM

IKANO®

GUSTAVSBERG 1:477

VÄRMDÖ KOMMUN

A	TENGBOM	tel. 08-412 52 00
K		
E		
V		

UPPDRAG.NR	RITAD/KONSTR. AV	HANDLÄGGARE
1027734	CESI / VICA	VICA
DATUM	ANSVARIG	
2017-12-01	STRY	

NYBYGGNAD AV RADHUS
SEKTION A-A, DEL 1 HUS 1-3

SKALA	NUMMER	BET
A1 1:50 A3 1:100	A-40.2-0001	

C:\CAD\REVIT\2017\Centralmodell_Gustavsberg_rev1_TB1250.rvt

2017-11-29 18:28:18

FÖRKLARINGAR

ALLA MÅTT ANGES I MILLIMETER
PLUSHÖJDER I METER
HÖJDER ENLIGT RH 2000

BEFINTLIG MARKLINJE / BJÄLKLAG

BRANDCELLSGRÄNS EI60, DRAS HELT UPP TILL TAK OCH IGENOM RÅSPONT

HÄNVISNINGAR

PLANER, RITNINGAR A-40.1-1001 - 8304
FASADER, RITNINGAR A-40.3-1001 - 8303

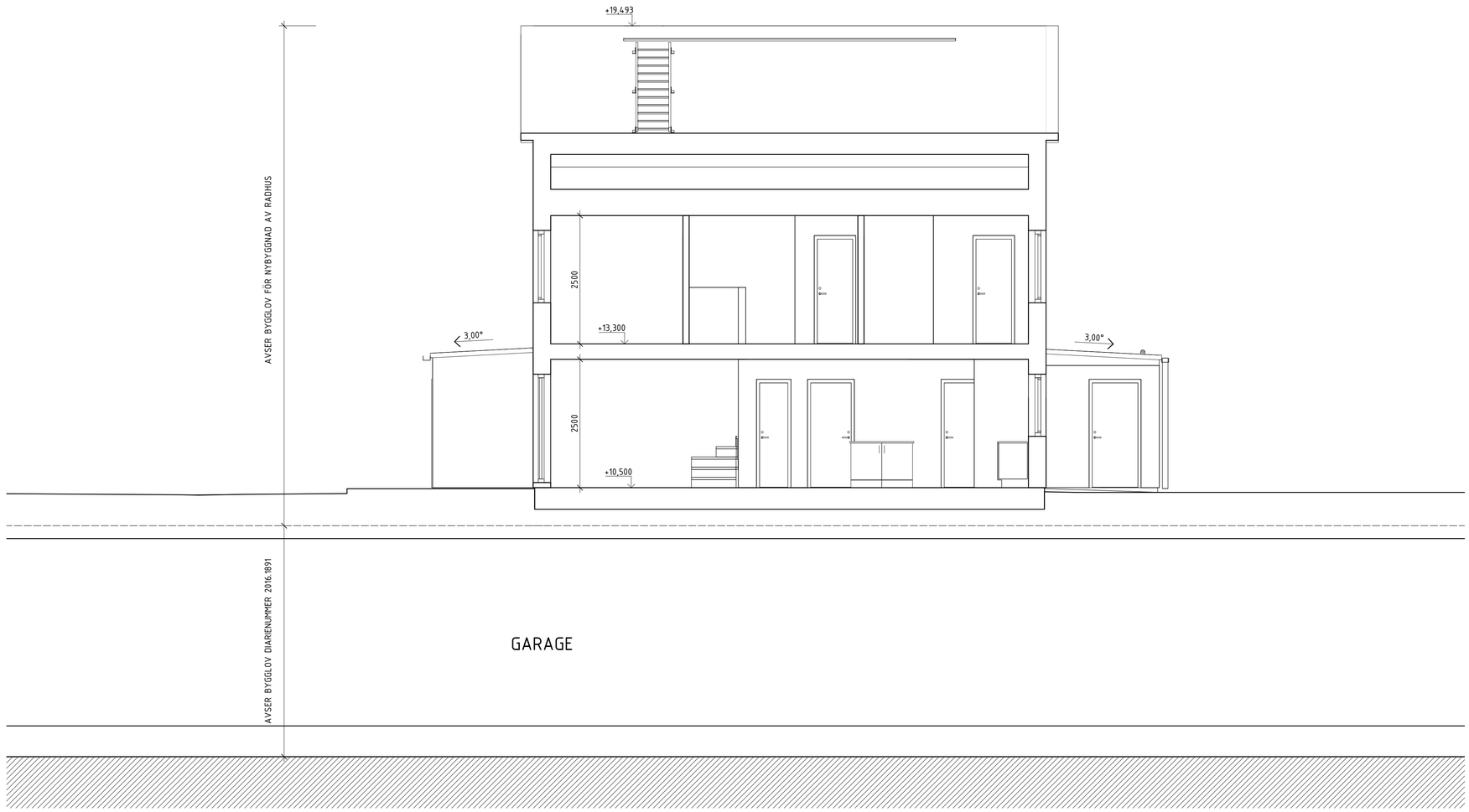

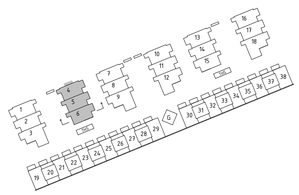

SKALA 1:50

0 1 2 5

METER

BET	ÄNDRINGEN AVSER	DATUM	SIGN

BYGGLOVSHANDLING

TENGBOM

IKANO®

GUSTAVSBERG 1:477

VÄRMDÖ KOMMUN

A	TENGBOM	tel. 08-412 52 00
K		
E		
V		

UPPDRAG.NR	RITAD/KONSTR. AV	HANDLÄGGARE
1027734	CESI / VICA	VICA
DATUM	ANSVARIG	
2017-12-01	STRY	

NYBYGGNAD AV RADHUS
SEKTION B-B, DEL 2 HUS 4-6

SKALA	NUMMER	BET
A1 1:50 A3 1:100	A-40.2-0002	

2017-11-29 18:28:34 C:\CAD\REVIT\2017\Centralmodell_Gustavsberg_rev1_TB1250.rvt

FÖRKLARINGAR

ALLA MÅTT ANGES I MILLIMETER
PLUSHÖJDER I METER
HÖJDER ENLIGT RH 2000

BEFINTLIG MARKLINJE / BJÄLKLAG

BRANDCELLSGRÄNS EI60, DRAS HELT UPP TILL TAK OCH IGENOM RÅSPONT

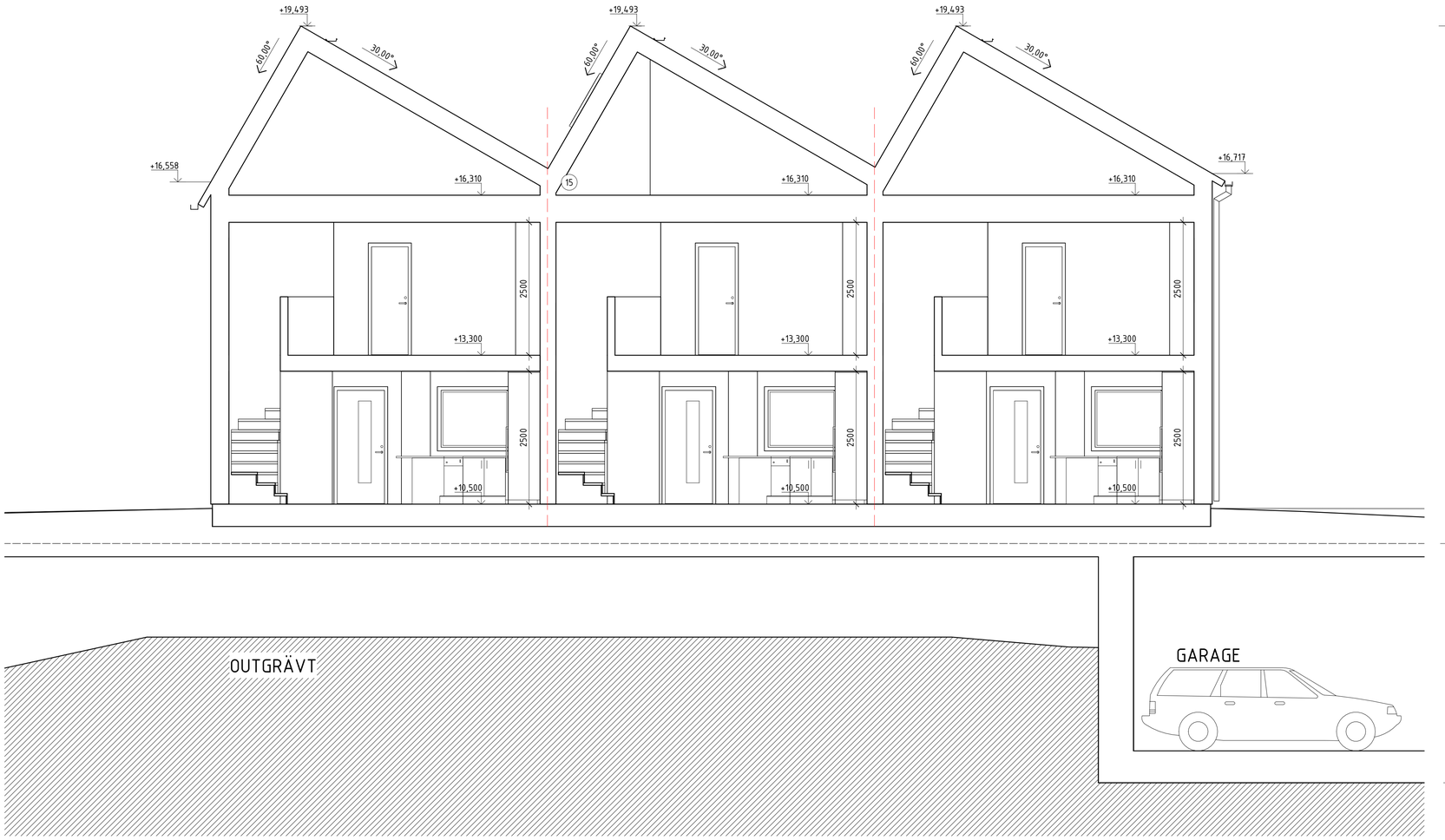

HÄNVISNINGAR

PLANER, RITNINGAR A-40.1-1001 - 8304
FASADER, RITNINGAR A-40.3-1001 - 8303

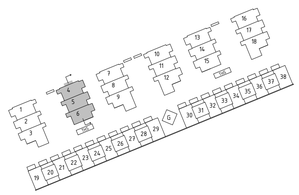

SKALA 1:50

0 1 2 5

METER

BET	ÄNDRINGEN AVSER	DATUM	SIGN

BYGGLOVSHANDLING

TENGBOM

IKANO®

GUSTAVSBERG 1:477

VÄRMDÖ KOMMUN

A	TENGBOM	tel. 08-412 52 00
K		
E		
V		

UPPDRAG.NR	RITAD/KONSTR. AV	HANDLÄGGARE
1027734	CESI / VICA	VICA
DATUM	ANSVARIG	
2017-12-01	STRY	

NYBYGGNAD AV RADHUS
SEKTION C-C, DEL 2 HUS 4-6

SKALA	NUMMER	BET
A1 1:50 A3 1:100	A-40.2-0003	

2017-11-29 18:28:46 C:\CAD\REVIT\2017\Centralmodell_Gustavsberg_rev1_TB1250.rvt

FÖRKLARINGAR

ALLA MÅTT ANGES I MILLIMETER
PLUSHÖJDER I METER
HÖJDER ENLIGT RH 2000

BEFINTLIG MARKLINJE / BJÄLKLAG

BRANDCELLSGRÄNS EI60, DRAS HELT UPP TILL TAK OCH IGENOM RÅSPONT

HÄNVISNINGAR

PLANER, RITNINGAR A-40.1-1001 - 8304
FASADER, RITNINGAR A-40.3-1001 - 8303

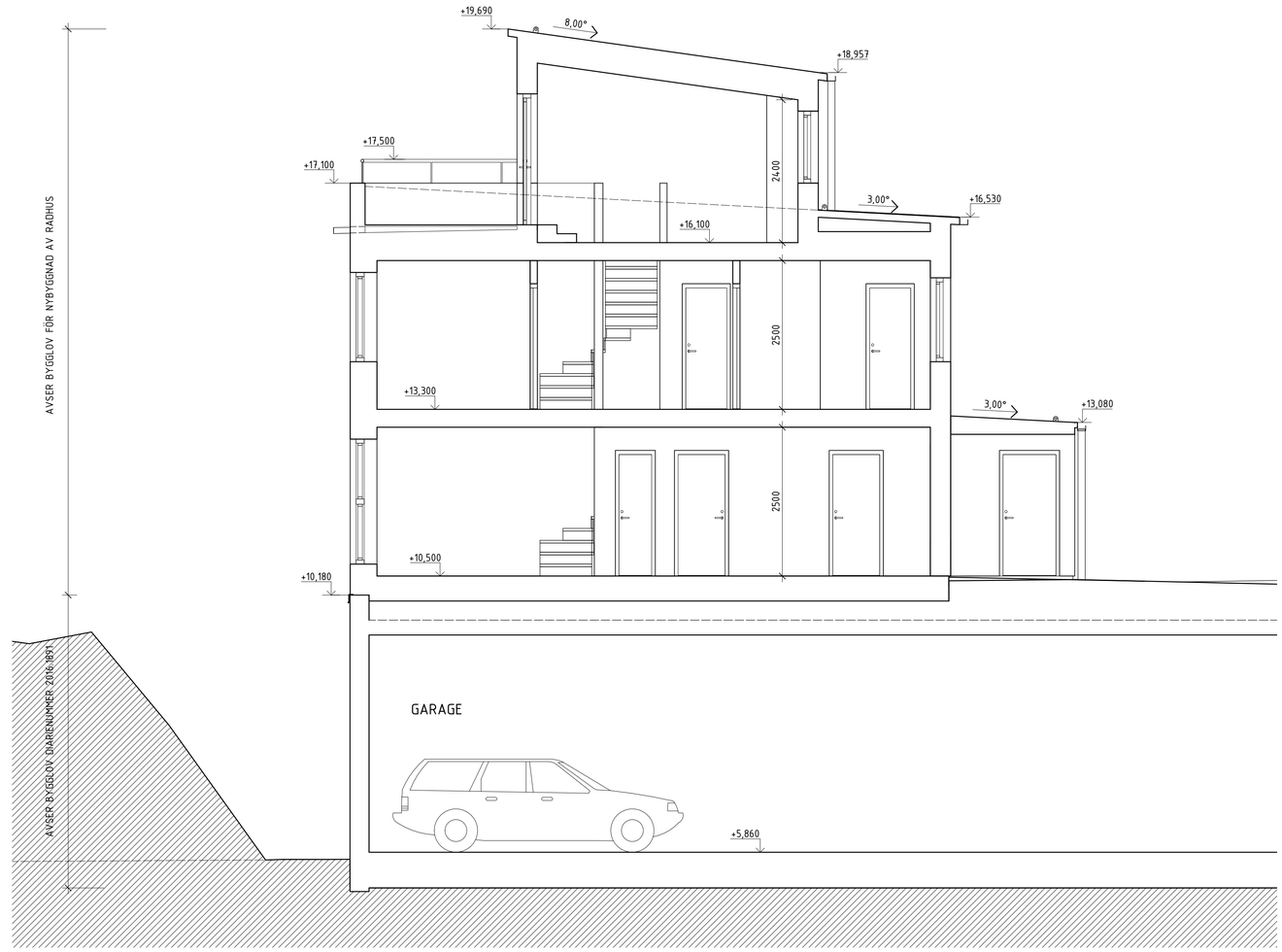

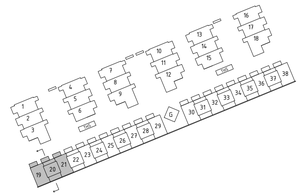

SKALA 1:50

0 1 2 5

METER

BET	ÄNDRINGEN AVSER	DATUM	SIGN

BYGGLOVSHANDLING

TENGBOM

IKANO®

GUSTAVSBERG 1:477

VÄRMDÖ KOMMUN

A TENGBOM tel. 08-412 52 00
K
E
V

UPPDRAG.NR	RITAD/KONSTR. AV	HANDLÄGGARE
1027734	CESI / VICA	VICA

DATUM	ANSVARIG
2017-12-01	STRY

NYBYGGNAD AV RADHUS
SEKTION D-D, DEL 7 HUS 20

SKALA	NUMMER	BET
A1 1:50 A3 1:100	A-40.2-0004	

2017-11-29 18:29:04 C:\CAD\REVIT\2017\Centralmodell_Gustavsberg_rev1_TB1250.rvt

FÖRKLARINGAR

ALLA MÅTT ANGES I MILLIMETER
PLUSHÖJDER I METER
HÖJDER ENLIGT RH 2000

BEFINTLIG MARKLINJE / BJÄLKLAG

BRANDCELLSGRÄNS EI60, DRAS HELT UPP TILL TAK OCH IGENOM RÅSPONT

HÄNVISNINGAR

PLANER, RITNINGAR A-40.1-1001 - 8304
FASADER, RITNINGAR A-40.3-1001 - 8303

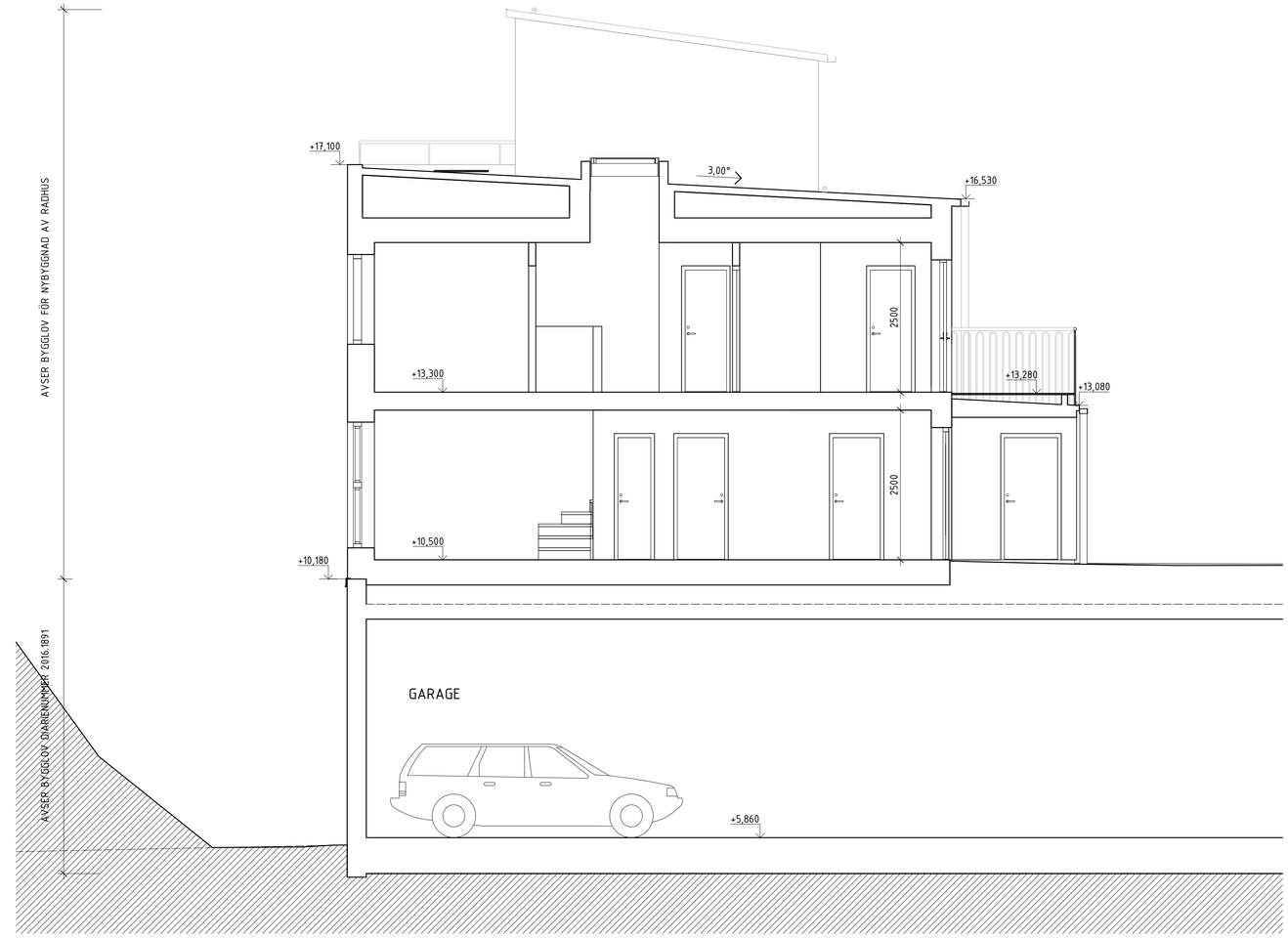

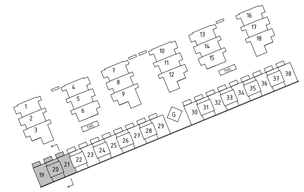

SKALA 1:50

0 1 2 5

METER

BET	ÄNDRINGEN AVSER	DATUM	SIGN

BYGGLOVSHANDLING

TENGBOM

IKANO®

GUSTAVSBERG 1:477

VÄRMDÖ KOMMUN

A	TENGBOM	tel. 08-412 52 00
K		
E		
V		

UPPDRAG.NR	RITAD/KONSTR. AV	HANDLÄGGARE
1027734	CESI / VICA	VICA
DATUM	ANSVARIG	
2017-12-01	STRY	

NYBYGGNAD AV RADHUS
SEKTION E-E, DEL 7 HUS 21

SKALA	NUMMER	BET
A1 1:50 A3 1:100	A-40.2-0005	

2017-11-29 18:29:16 C:\CAD\REVIT\2017\Centralmodell_Gustavsberg_rev1_TB1250.rvt

FÖRKLARINGAR

ALLA MÅTT ANGES I MILLIMETER
PLUSHÖJDER I METER
HÖJDER ENLIGT RH 2000

BEFINTLIG MARKLINJE / BJÄLKLAG

BRANDCELLSGRÄNS EI60, DRAS HELT UPP TILL TAK OCH IGENOM RÅSPONT

HÄNVISNINGAR

PLANER, RITNINGAR A-40.1-1001 - 8304
FASADER, RITNINGAR A-40.3-1001 - 8303

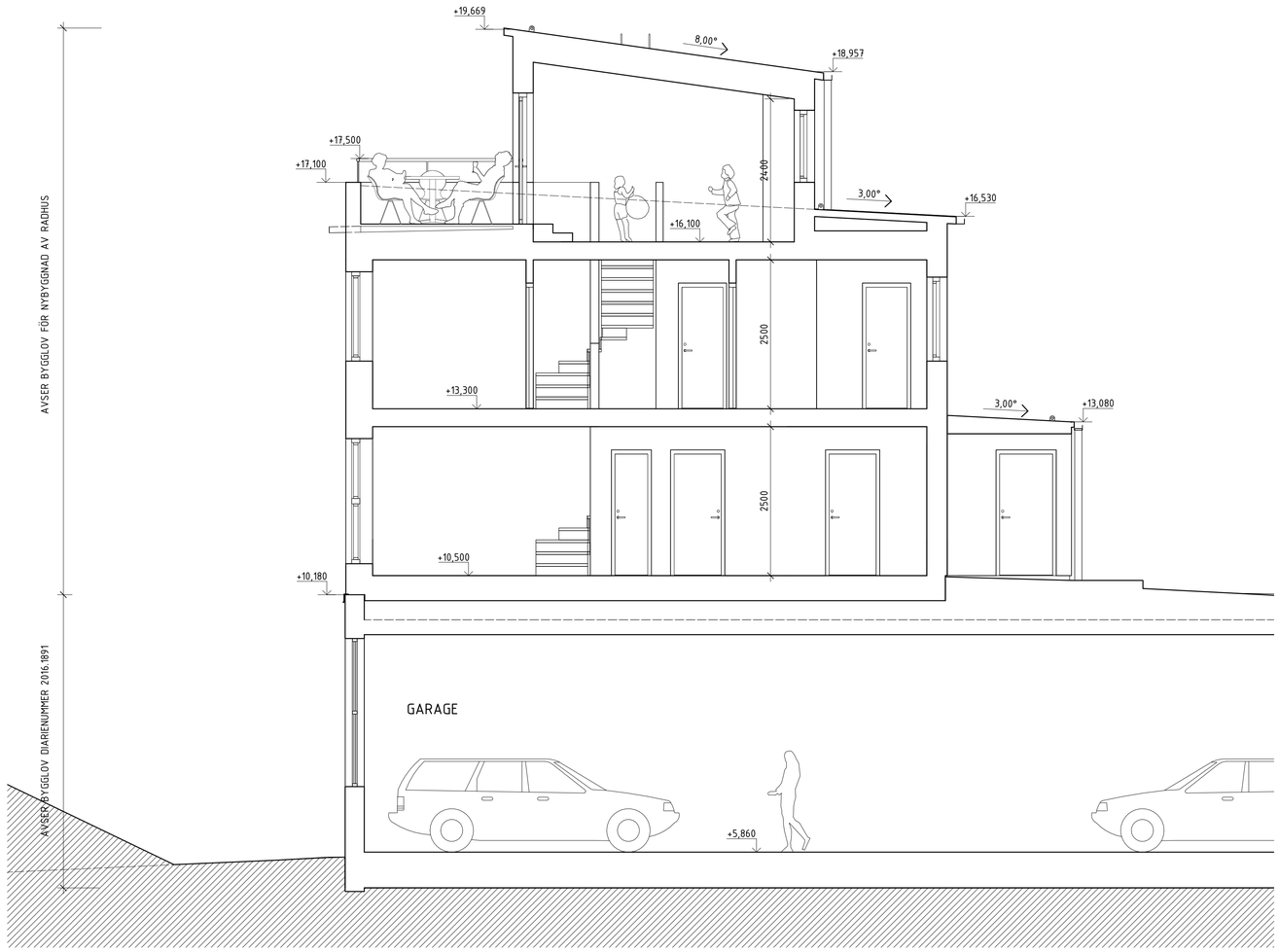

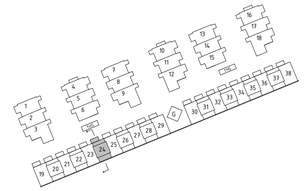

SKALA 1:50

0 1 2 5

METER

BET	ÄNDRINGEN AVSER	DATUM	SIGN

BYGGLOVSHANDLING

TENGBOM

IKANO®

GUSTAVSBERG 1:477

VÄRMDÖ KOMMUN

A	TENGBOM	tel. 08-412 52 00
K		
E		
V		

UPPDRAG.NR	RITAD/KONSTR. AV	HANDLÄGGARE
1027734	CESI	VICA
DATUM	ANSVARIG	
2017-12-01	STRY	

NYBYGGNAD AV RADHUS
SEKTION F-F, DEL 7 HUS 24

SKALA	NUMMER	BET
A1 1:50 A3 1:100	A-40.2-0006	

C:\CAD\REVIT\2017\Centralmodell_Gustavsberg_rev1_TB1250.rvt

2017-11-29 18:33:39

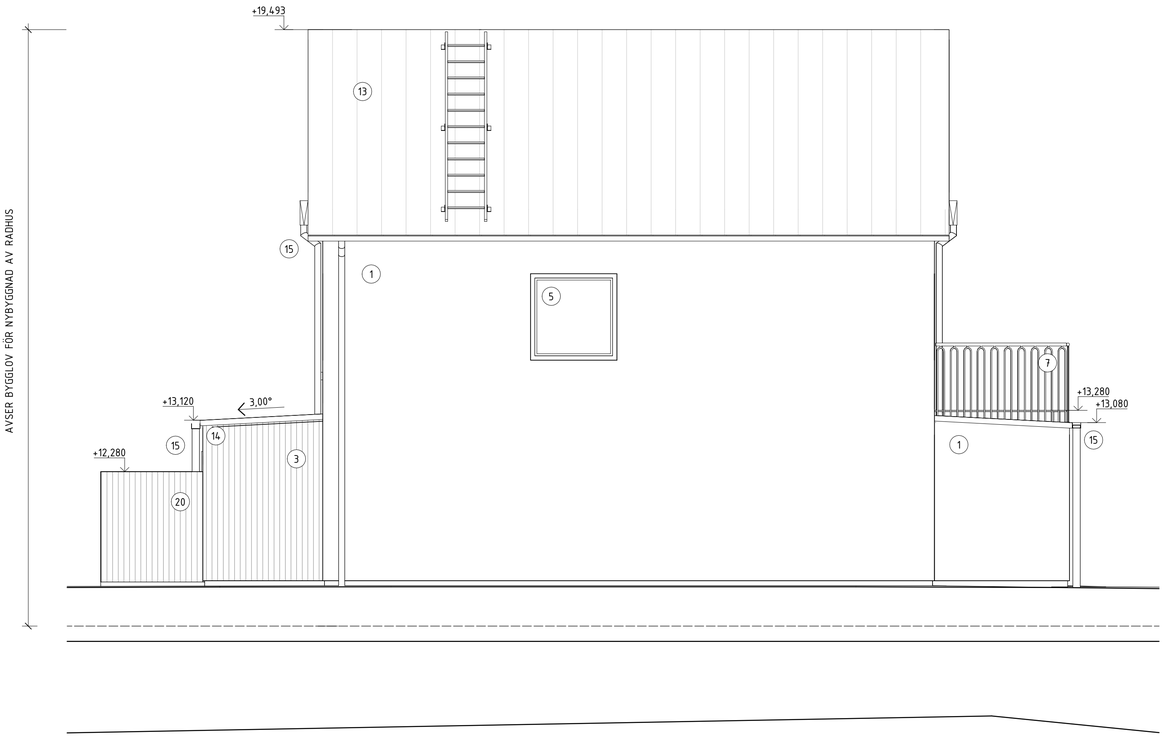

SKALA 1:50

0 1 2 5

METER

FÖRKLARINGAR

PLUSHÖJDER I METER
HÖJDER ENLIGT RH 2000

——— BEFINTLIT BJÄLKLAG / MARKLINJE

FORTS. TAK- OCH FASADMATERIAL

14. PLÅTBESLAG TAK, KULÖR RAL 9017 (MATTSVART MOTSVARAR UNGEFÄR NCS S 8500-N).
15. TAKAVVATTNING TYP PLANNJA STANDARD EL. LIKVÄRDIGT. KULÖR RAL 9017 (MATTSVART MOTSVARAR UNGEFÄR NCS S 8500-N).
16. ENTRÉTAK FÖRSES MED UNDERTAK AV VÄRMEBEHANDLADE FURUPANELER TYP THERMOWOOD EL. LIKVÄRDIGT MED INFÄLLDA SPOTLIGHT.
17. PELARE I STÅL. MATTLACK KULÖR RAL 9017 (MATT SVART, MOTSVARAR UNGEFÄR NCS S 8500-N)
18. TAKPAPP TYP ICOPAL MONO P1 EL. LIKVÄRDIGT. KULÖR SKIFFERGRÅ
19. FASADMÄTARSKÅP KULÖR RAL 7004 (LJUSGRÅ MOTSVARAR NSC S 4000-N).
20. STAKET AV VÄRMEBEHANDLADE STÅENDE TRÄPLANKOR, TYP THERMOWOOD 21X92MM EL. LIKVÄRDIGT.
21. TAKAVVATTNING TYP PLANNJA STANDARD EL. LIKVÄRDIGT. KULÖR RAL 7004 (LJUSGRÅ MOTSVARAR NSC S 4000-N).
22. TAK AV SEDUM
23. FÄLLBAR FASADSTEGE
24. TRÄKONSTRUKTION SOPSTATION
25. TAKPLÅT BANDTÄCKNING BREDD 505 MM. KULÖR RAL 9017 (MATTSVART MOTSVARAR UNGEFÄR NCS S 8500-N).
26. RÄCKE TILL UTRYMNINGSVÄG 150MM HÖGT ÖVER GALLERDURK, UTFÖRS I VARMFÖRZINKAT STÅL.
27. PLÅTBESLAG FASAD, KULÖR RAL 7004 (LJUSGRÅ MOTSVARAR NSC S 4000-N).

TAK- OCH FASADMATERIAL

1. FASADPUTS, KULÖR NCS S 4010 Y30R (LJUSBEIGE), KRATSPUTSSTRUKTUR 1,5 MM.
2. FASADPUTS, KULÖR NCS S 1010 Y30R (LJUSGUL), KRATSPUTSSTRUKTUR 1,5 MM.
3. STÅENDE VÄRMEBEHANDLAD FURUPANEL, SLÄT SPONT 21X107 MM THERMOWOOD EL. LIKVÄRDIGT.
4. FÖRRÅDSDÖRR AV STÅENDE VÄRMEBEHANDLADE TRÄPLANKOR 21X107 MM, THERMOWOOD EL. LIKVÄRDIGT.
5. FÖNSTER, FÖNSTERDÖRRAR OCH FÖNSTERPARTI MED ALUMINIUMKARM, KULÖR RAL 8028 (MÖRKBRUN MOTSVARAR UNGEFÄR NCS S 8010 Y30R).
6. FÖNSTER, FÖNSTERDÖRRAR OCH FÖNSTERPARTI MED MATTLACKAD ALUMINIUMKARM. KULÖR NCS S 0500-N (KLAR VIT).
7. SMIDESRÄCKE I STÅL. KULÖR RAL 8028 (MÖRKBRUN MOTSVARAR UNGEFÄR NCS S 8010 Y30R).
8. SMIDESRÄCKE I STÅL. KULÖR RAL 9017 (MATTSVART MOTSVARAR UNGEFÄR NCS S 8500-N).
9. ENTRÉDÖRR I KLARLACKAT EK MED SPARKSKYDD AV ROSTFRI PLÅT. FÖRSES MED FROSTAT GLAS.
10. FÖRRÅDSDÖRR I TÄCKMÅLAT TRÄ, KULÖR RAL 8028 (MÖRKBRUN MOTSVARAR UNGEFÄR NCS S 8010 Y30R).
11. FÖRRÅDSDÖRR I TÄCKMÅLAT TRÄ, KULÖR RAL 7004 (LJUSGRÅ MOTSVARAR NCS S 4000-N).
12. SOCKEL CEMENTSKIVA GRÅ.
13. TAKPLÅT TYP PLANNJA TREND 475, BREDD 505 MM EL. LIKVÄRDIGT. KULÖR RAL 9017 (MATTSVART MOTSVARAR UNGEFÄR NCS S 8500-N).

ÖVRIGT

TAKSÄKERHET I KULÖR RAL 9017 (MATTSVART MOTSVARAR UNGEFÄR NCS S 8500-N).

UTRYMMNINGSVÄG AV GALLERDURK I VARMFÖRZINKAT STÅL, MINSTA BREDD 900 MM.

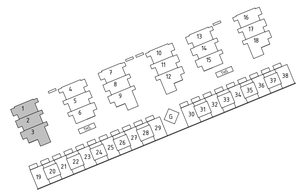

BET	ÄNDRINGEN AVSER	DATUM	SIGN

BYGGLOVSHANDLING

TENGBOM

IKANO®

GUSTAVSBERG 1:477

VÄRMDÖ KOMMUN

A	TENGBOM	tel. 08-412 52 00
K		
E		
V		

UPPDRAG NR	RITAD/KONSTR AV	HANDLÄGGARE
1027734	CESI / VICA	VICA
DATUM	ANSVARIG	
2017-12-01	STRY	

NYBYGGNAD AV RADHUS
FASAD MOT NORR, DEL 1 HUS 1-3

SKALA	NUMMER	BET
A1 1:50 A3 1:100	A-40.3-1001	

2017-11-29 18:11:52 C:\CAD\REVIT\2017\Centralmodell_Gustavsberg_rev1_TB1250.rvt

Arkitekt 2017-12-14 Arkitekt BIM 2017 2825 Handling 181 B3

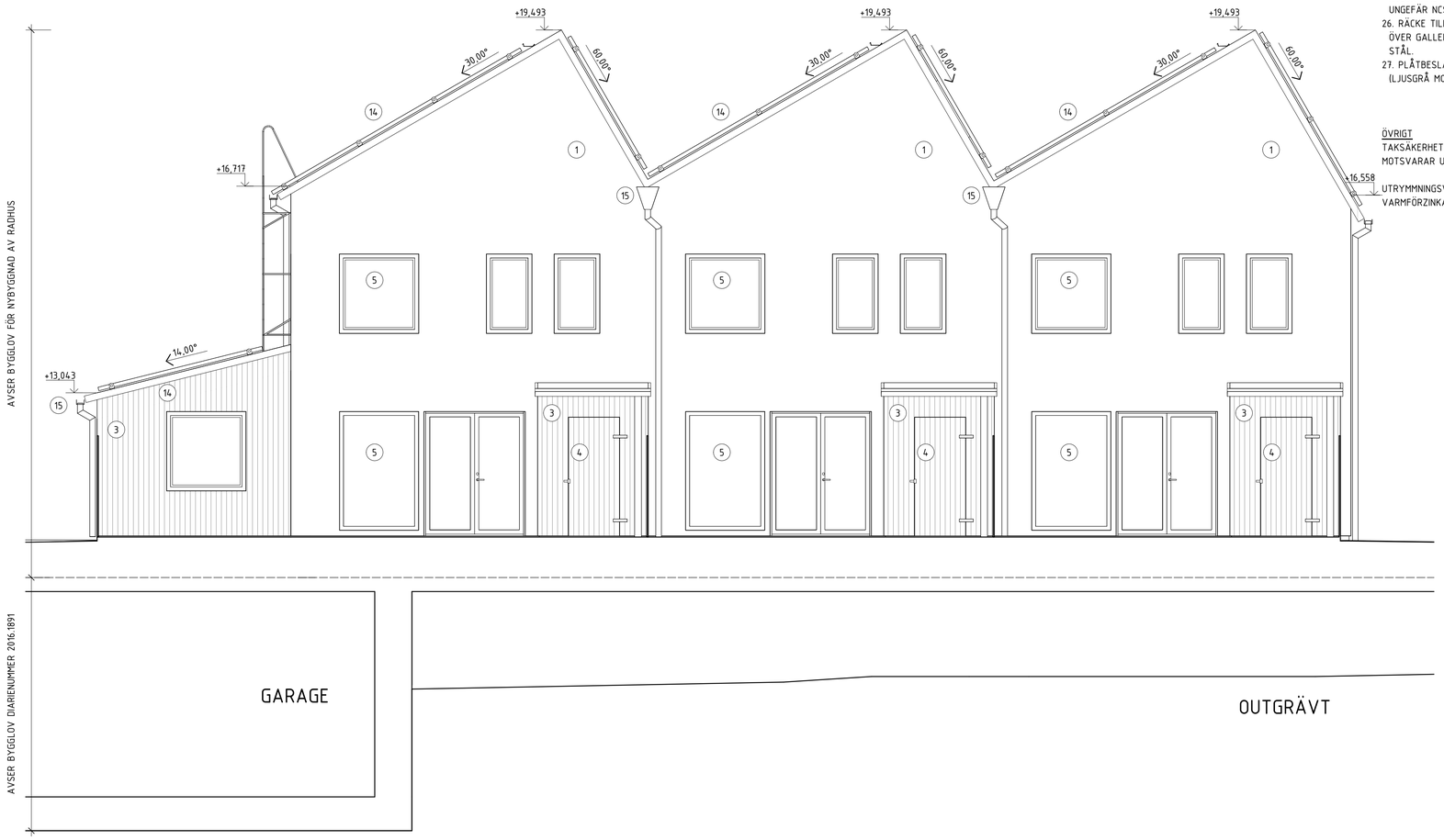

SKALA 1:50

0 1 2 5

METER

FÖRKLARINGAR

PLUSHÖJDER I METER
HÖJDER ENLIGT RH 2000

——— BEFINTLIT BJÄLKLAG / MARKLINJE

FORTS. TAK- OCH FASADMATERIAL

14. PLÅTBESLAG TAK, KULÖR RAL 9017 (MATTSVART MOTSVARAR UNGEFÄR NCS S 8500-N).
15. TAKAVVATTNING TYP PLANNJA STANDARD EL. LIKVÄRDIGT. KULÖR RAL 9017 (MATTSVART MOTSVARAR UNGEFÄR NCS S 8500-N).
16. ENTRÉTAK FÖRSES MED UNDERTAK AV VÄRMEBEHANDLADE FURUPANELER TYP THERMOWOOD EL. LIKVÄRDIGT MED INFÄLLDA SPOTLIGHT.
17. PELARE I STÅL. MATTLACK KULÖR RAL 9017 (MATT SVART, MOTSVARAR UNGEFÄR NCS S 8500-N)
18. TAKPAPP TYP ICOPAL MONO P1 EL. LIKVÄRDIGT. KULÖR SKIFFERGRÅ
19. FASADMÄTARSKÅP KULÖR RAL 7004 (LJUSGRÅ MOTSVARAR NSC S 4000-N).
20. STAKET AV VÄRMEBEHANDLADE STÅENDE TRÄPLANKOR, TYP THERMOWOOD 21X92MM EL. LIKVÄRDIGT.
21. TAKAVVATTNING TYP PLANNJA STANDARD EL. LIKVÄRDIGT. KULÖR RAL 7004 (LJUSGRÅ MOTSVARAR NSC S 4000-N).
22. TAK AV SEDUM
23. FÄLLBAR FASADSTEGE
24. TRÄKONSTRUKTION SOPSTATION
25. TAKPLÅT BANDTÄCKNING BREDD 505 MM. KULÖR RAL 9017 (MATTSVART MOTSVARAR UNGEFÄR NCS S 8500-N).
26. RÄCKE TILL UTRYMNINGSVÄG 150MM HÖGT ÖVER GALLERDURK, UTFÖRS I VARMFÖRZINKAT STÅL.
27. PLÅTBESLAG FASAD, KULÖR RAL 7004 (LJUSGRÅ MOTSVARAR NSC S 4000-N).

TAK- OCH FASADMATERIAL

1. FASADPUTS, KULÖR NCS S 4010 Y30R (LJUSBEIGE), KRATSPUTSSTRUKTUR 1,5 MM.
2. FASADPUTS, KULÖR NCS S 1010 Y30R (LJUSGUL), KRATSPUTSSTRUKTUR 1,5 MM.
3. STÅENDE VÄRMEBEHANDLAD FURUPANEL, SLÄT SPONT 21X107 MM THERMOWOOD EL. LIKVÄRDIGT.
4. FÖRRÅDSDÖRR AV STÅENDE VÄRMEBEHANDLADE TRÄPLANKOR 21X107 MM, THERMOWOOD EL. LIKVÄRDIGT.
5. FÖNSTER, FÖNSTERDÖRRAR OCH FÖNSTERPARTI MED ALUMINIUMKARM, KULÖR RAL 8028 (MÖRKBRUN MOTSVARAR UNGEFÄR NCS S 8010 Y30R).
6. FÖNSTER, FÖNSTERDÖRRAR OCH FÖNSTERPARTI MED MATTLACKAD ALUMINIUMKARM. KULÖR NCS S 0500-N (KLAR VIT).
7. SMIDESRÄCKE I STÅL. KULÖR RAL 8028 (MÖRKBRUN MOTSVARAR UNGEFÄR NCS S 8010 Y30R).
8. SMIDESRÄCKE I STÅL. KULÖR RAL 9017 (MATTSVART MOTSVARAR UNGEFÄR NCS S 8500-N).
9. ENTRÉDÖRR I KLARLACKAT EK MED SPARKSKYDD AV ROSTFRI PLÅT. FÖRSES MED FROSTAT GLAS.
10. FÖRRÅDSDÖRR I TÄCKMÅLAT TRÄ, KULÖR RAL 8028 (MÖRKBRUN MOTSVARAR UNGEFÄR NCS S 8010 Y30R).
11. FÖRRÅDSDÖRR I TÄCKMÅLAT TRÄ, KULÖR RAL 7004 (LJUSGRÅ MOTSVARAR NCS S 4000-N).
12. SOCKEL CEMENTSKIVA GRÅ.
13. TAKPLÅT TYP PLANNJA TREND 475, BREDD 505 MM EL. LIKVÄRDIGT. KULÖR RAL 9017 (MATTSVART MOTSVARAR UNGEFÄR NCS S 8500-N).

ÖVRIGT

TAKSÄKERHET I KULÖR RAL 9017 (MATTSVART MOTSVARAR UNGEFÄR NCS S 8500-N).

UTRYMMNINGSVÄG AV GALLERDURK I VARMFÖRZINKAT STÅL, MINSTA BREDD 900 MM.

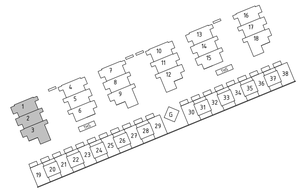

BET	ÄNDRINGEN AVSER	DATUM	SIGN

BYGGLOVSHANDLING

TENGBOM

IKANO®

GUSTAVSBERG 1:477

VÄRMDÖ KOMMUN

A TENGBOM tel. 08-412 52 00
K
E
V

UPPDRAG NR	RITAD/KONSTR AV	HANDLÄGGARE
1027734	CESI / VICA	VICA
DATUM	ANSVARIG	
2017-12-01	STRY	

NYBYGGNAD AV RADHUS
FASAD MOT ÖST, DEL 1 HUS 1-3

SKALA	NUMMER	BET
A1 1:50 A3 1:100	A-40.3-1002	

2017-11-29 18:12:16 C:\CAD\REVIT\2017\Centralmodell_Gustavsberg_rev1_TB1250.rvt

Arkiv: 2017-12-14 Arende 5109-2017-3825 Handling 1 (81) 1002

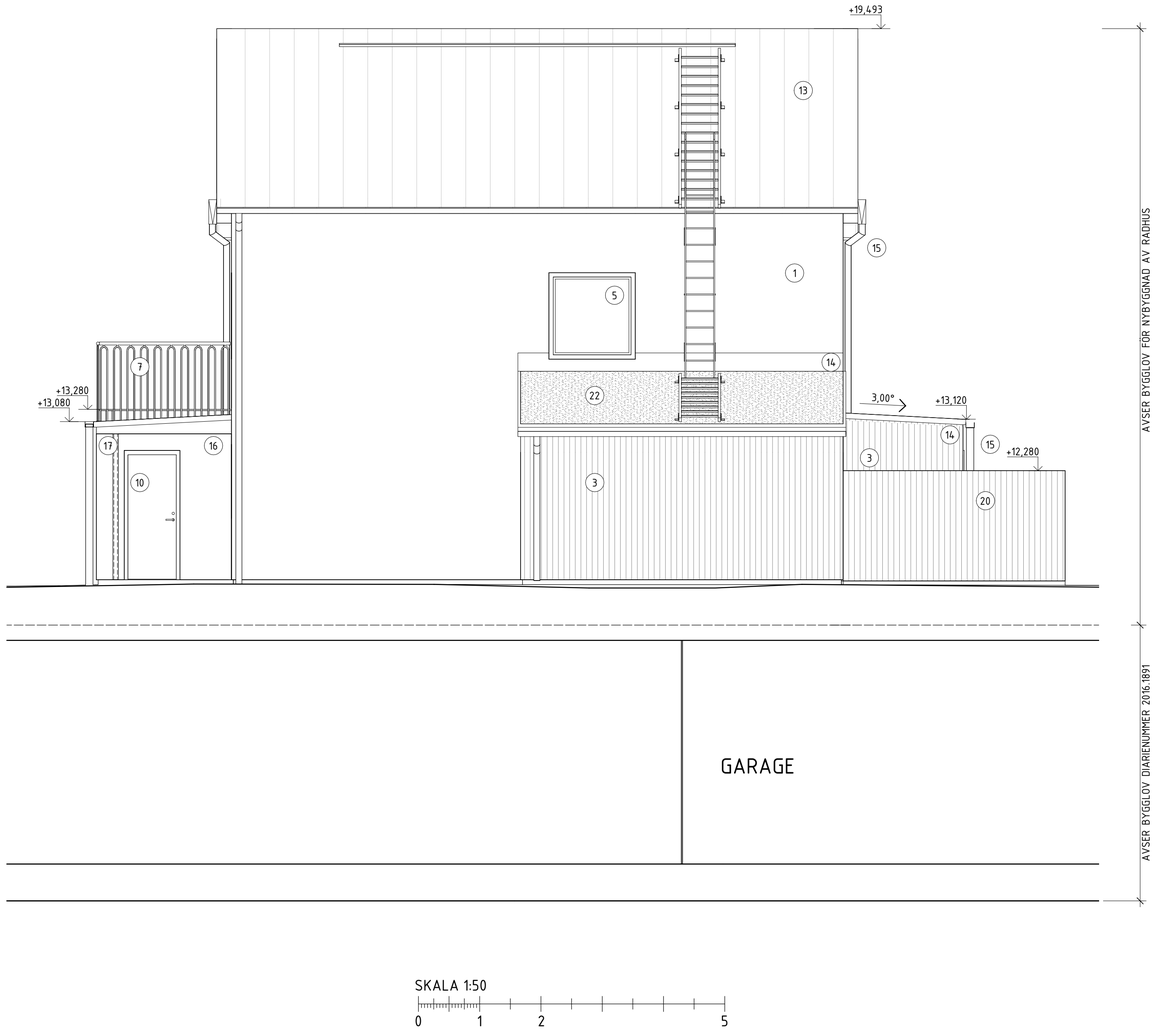

SKALA 1:50

0 1 2 5

METER

FÖRKLARINGAR

PLUSHÖJDER I METER
HÖJDER ENLIGT RH 2000

——— BEFINTLIT BJÄLKLAG / MARKLINJE

FORTS. TAK- OCH FASADMATERIAL

14. PLÅTBESLAG TAK, KULÖR RAL 9017 (MATTSVART MOTSVARAR UNGEFÄR NCS S 8500-N).
15. TAKAVVATTNING TYP PLANNJA STANDARD EL. LIKVÄRDIGT. KULÖR RAL 9017 (MATTSVART MOTSVARAR UNGEFÄR NCS S 8500-N).
16. ENTRÉTAK FÖRSES MED UNDERTAK AV VÄRMEBEHANDLADE FURUPANELER TYP THERMOWOOD EL. LIKVÄRDIGT MED INFÄLLDA SPOTLIGHT.
17. PELARE I STÅL. MATTLACK KULÖR RAL 9017 (MATT SVART, MOTSVARAR UNGEFÄR NCS S 8500-N)
18. TAKPAPP TYP ICOPAL MONO P1 EL. LIKVÄRDIGT. KULÖR SKIFFERGRÅ
19. FASADMÄTARSKÅP KULÖR RAL 7004 (LJUSGRÅ MOTSVARAR NSC S 4000-N).
20. STAKET AV VÄRMEBEHANDLADE STÅENDE TRÄPLANKOR, TYP THERMOWOOD 21X92MM EL. LIKVÄRDIGT.
21. TAKAVVATTNING TYP PLANNJA STANDARD EL. LIKVÄRDIGT. KULÖR RAL 7004 (LJUSGRÅ MOTSVARAR NSC S 4000-N).
22. TAK AV SEDUM
23. FÄLLBAR FASADSTEGE
24. TRÄKONSTRUKTION SOPSTATION
25. TAKPLÅT BANDTÄCKNING BREDD 505 MM. KULÖR RAL 9017 (MATTSVART MOTSVARAR UNGEFÄR NCS S 8500-N).
26. RÄCKE TILL UTRYMNINGSVÄG 150MM HÖGT ÖVER GALLERDURK, UTFÖRS I VARMFÖRZINKAT STÅL.
27. PLÅTBESLAG FASAD, KULÖR RAL 7004 (LJUSGRÅ MOTSVARAR NSC S 4000-N).

TAK- OCH FASADMATERIAL

1. FASADPUTS, KULÖR NCS S 4010 Y30R (LJUSBEIGE), KRATSPUTSSTRUKTUR 1,5 MM.
2. FASADPUTS, KULÖR NCS S 1010 Y30R (LJUSGUL), KRATSPUTSSTRUKTUR 1,5 MM.
3. STÅENDE VÄRMEBEHANDLAD FURUPANEL, SLÄT SPONT 21X107 MM THERMOWOOD EL. LIKVÄRDIGT.
4. FÖRRÅDSDÖRR AV STÅENDE VÄRMEBEHANDLADE TRÄPLANKOR 21X107 MM, THERMOWOOD EL. LIKVÄRDIGT.
5. FÖNSTER, FÖNSTERDÖRRAR OCH FÖNSTERPARTI MED ALUMINIUMKARM, KULÖR RAL 8028 (MÖRKBRUN MOTSVARAR UNGEFÄR NCS S 8010 Y30R).
6. FÖNSTER, FÖNSTERDÖRRAR OCH FÖNSTERPARTI MED MATTLACKAD ALUMINIUMKARM. KULÖR NCS S 0500-N (KLAR VIT).
7. SMIDESRÄCKE I STÅL. KULÖR RAL 8028 (MÖRKBRUN MOTSVARAR UNGEFÄR NCS S 8010 Y30R).
8. SMIDESRÄCKE I STÅL. KULÖR RAL 9017 (MATTSVART MOTSVARAR UNGEFÄR NCS S 8500-N).
9. ENTRÉDÖRR I KLARLACKAT EK MED SPARKSKYDD AV ROSTFRI PLÅT. FÖRSES MED FROSTAT GLAS.
10. FÖRRÅDSDÖRR I TÄCKMÅLAT TRÄ, KULÖR RAL 8028 (MÖRKBRUN MOTSVARAR UNGEFÄR NCS S 8010 Y30R).
11. FÖRRÅDSDÖRR I TÄCKMÅLAT TRÄ, KULÖR RAL 7004 (LJUSGRÅ MOTSVARAR NCS S 4000-N).
12. SOCKEL CEMENTSKIVA GRÅ.
13. TAKPLÅT TYP PLANNJA TREND 475, BREDD 505 MM EL. LIKVÄRDIGT. KULÖR RAL 9017 (MATTSVART MOTSVARAR UNGEFÄR NCS S 8500-N).

ÖVRIGT
TAKSÄKERHET I KULÖR RAL 9017 (MATTSVART MOTSVARAR UNGEFÄR NCS S8500-N).

UTRYMMNINGSVÄG AV GALLERDURK I VARMFÖRZINKAT STÅL, MINSTA BREDD 900 MM.

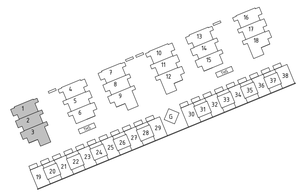

BET	ÄNDRINGEN AVSER	DATUM	SIGN

BYGGLOVSHANDLING

TENGBOM

IKANO®

GUSTAVSBERG 1:477

VÄRMDÖ KOMMUN

A	TENGBOM	tel. 08-412 52 00
K		
E		
V		

UPPDRAG NR	RITAD/KONSTR. AV	HANDLÄGGARE
1027734	CESI / VICA	VICA
DATUM	ANSVARIG	
2017-12-01	STRY	

NYBYGGNAD AV RADHUS
FASAD MOT SÖDER, DEL 1 HUS 1-3

SKALA	NUMMER	BET
A1 1:50 A3 1:100	A-40.3-1003	

2017-11-29 18:12:37 C:\CAD\REVIT\2017\Centralmodell_Gustavsberg_rev1_TB1250.rvt

Arkiverr: 2017-12-14 Arkivnr: 1027734 2017 3855 Handling: 1071521

SKALA 1:50

0 1 2 5

METER

FÖRKLARINGAR

PLUSHÖJDER I METER
HÖJDER ENLIGT RH 2000

——— BEFINTLIT BJÄLKLAG / MARKLINJE

FORTS. TAK- OCH FASADMATERIAL

14. PLÅTBESLAG TAK, KULÖR RAL 9017 (MATTSVART MOTSVARAR UNGEFÄR NCS S 8500-N).
15. TAKAVVATTNING TYP PLANNJA STANDARD EL. LIKVÄRDIGT. KULÖR RAL 9017 (MATTSVART MOTSVARAR UNGEFÄR NCS S 8500-N).
16. ENTRÉTAK FÖRSES MED UNDERTAK AV VÄRMEBEHANDLADE FURUPANELER TYP THERMOWOOD EL. LIKVÄRDIGT MED INFÄLLDA SPOTLIGHT.
17. PELARE I STÅL. MATTLACK KULÖR RAL 9017 (MATT SVART, MOTSVARAR UNGEFÄR NCS S 8500-N)
18. TAKPAPP TYP ICOPAL MONO P1 EL. LIKVÄRDIGT. KULÖR SKIFFERGRÅ
19. FASADMÄTARSKÅP KULÖR RAL 7004 (LJUSGRÅ MOTSVARAR NSC S 4000-N).
20. STAKET AV VÄRMEBEHANDLADE STÅENDE TRÄPLANKOR, TYP THERMOWOOD 21X92MM EL. LIKVÄRDIGT.
21. TAKAVVATTNING TYP PLANNJA STANDARD EL. LIKVÄRDIGT. KULÖR RAL 7004 (LJUSGRÅ MOTSVARAR NSC S 4000-N).
22. TAK AV SEDUM
23. FÄLLBAR FASADSTEGE
24. TRÄKONSTRUKTION SOPSTATION
25. TAKPLÅT BANDTÄCKNING BREDD 505 MM. KULÖR RAL 9017 (MATTSVART MOTSVARAR UNGEFÄR NCS S 8500-N).
26. RÄCKE TILL UTRYMNINGSVÄG 150MM HÖGT ÖVER GALLERDURK, UTFÖRS I VARMFÖRZINKAT STÅL.
27. PLÅTBESLAG FASAD, KULÖR RAL 7004 (LJUSGRÅ MOTSVARAR NSC S 4000-N).

TAK- OCH FASADMATERIAL

1. FASADPUTS, KULÖR NCS S 4010 Y30R (LJUSBEIGE), KRATSPUTSSTRUKTUR 1,5 MM.
2. FASADPUTS, KULÖR NCS S 1010 Y30R (LJUSGUL), KRATSPUTSSTRUKTUR 1,5 MM.
3. STÅENDE VÄRMEBEHANDLAD FURUPANEL, SLÄT SPONT 21X107 MM THERMOWOOD EL. LIKVÄRDIGT.
4. FÖRRÅDSDÖRR AV STÅENDE VÄRMEBEHANDLADE TRÄPLANKOR 21X107 MM, THERMOWOOD EL. LIKVÄRDIGT.
5. FÖNSTER, FÖNSTERDÖRRAR OCH FÖNSTERPARTI MED ALUMINIUMKARM, KULÖR RAL 8028 (MÖRKBRUN MOTSVARAR UNGEFÄR NCS S 8010 Y30R).
6. FÖNSTER, FÖNSTERDÖRRAR OCH FÖNSTERPARTI MED MATTLACKAD ALUMINIUMKARM. KULÖR NCS S 0500-N (KLAR VIT).
7. SMIDESRÄCKE I STÅL. KULÖR RAL 8028 (MÖRKBRUN MOTSVARAR UNGEFÄR NCS S 8010 Y30R).
8. SMIDESRÄCKE I STÅL. KULÖR RAL 9017 (MATTSVART MOTSVARAR UNGEFÄR NCS S 8500-N).
9. ENTRÉDÖRR I KLARLACKAT EK MED SPARKSKYDD AV ROSTFRI PLÅT. FÖRSES MED FROSTAT GLAS.
10. FÖRRÅDSDÖRR I TÄCKMÅLAT TRÄ, KULÖR RAL 8028 (MÖRKBRUN MOTSVARAR UNGEFÄR NCS S 8010 Y30R).
11. FÖRRÅDSDÖRR I TÄCKMÅLAT TRÄ, KULÖR RAL 7004 (LJUSGRÅ MOTSVARAR NCS S 4000-N).
12. SOCKEL CEMENTSKIVA GRÅ.
13. TAKPLÅT TYP PLANNJA TREND 475, BREDD 505 MM EL. LIKVÄRDIGT. KULÖR RAL 9017 (MATTSVART MOTSVARAR UNGEFÄR NCS S 8500-N).

ÖVRIGT

TAKSÄKERHET I KULÖR RAL 9017 (MATTSVART MOTSVARAR UNGEFÄR NCS S 8500-N).

UTRYMMNINGSVÄG AV GALLERDURK I VARMFÖRZINKAT STÅL, MINSTA BREDD 900 MM.

AVSER BYGGLOV FÖR NYBYGGNAD AV RADHUS

AVSER BYGGLOV DIARIENUMMER 2016:1891

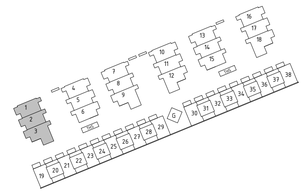

BET	ÄNDRINGEN AVSER	DATUM	SIGN

BYGGLOVSHANDLING

TENGBOM

IKANO®

GUSTAVSBERG 1:477

VÄRMDÖ KOMMUN

A TENGBOM tel. 08-412 52 00
K
E
V

UPPDRAG.NR	RITAD/KONSTR. AV	HANDLÄGGARE
1027734	CESI / VICA	VICA
DATUM	ANSVARIG	
2017-12-01	STRY	

NYBYGGNAD AV RADHUS
FASAD MOT VÄST, DEL 1 HUS 1-3

SKALA	NUMMER	BET
A1 1:50 A3 1:100	A-40.3-1004	

Ärnum 2017-12-14 Ärende: BYGG-2017-3929 Handläggare: Stina Ryding 08-535 322 22

2017-11-29 18:11:39 C:\CAD\REVIT\2017\Centralmodell_Gustavsberg_revit_TB1250.rvt

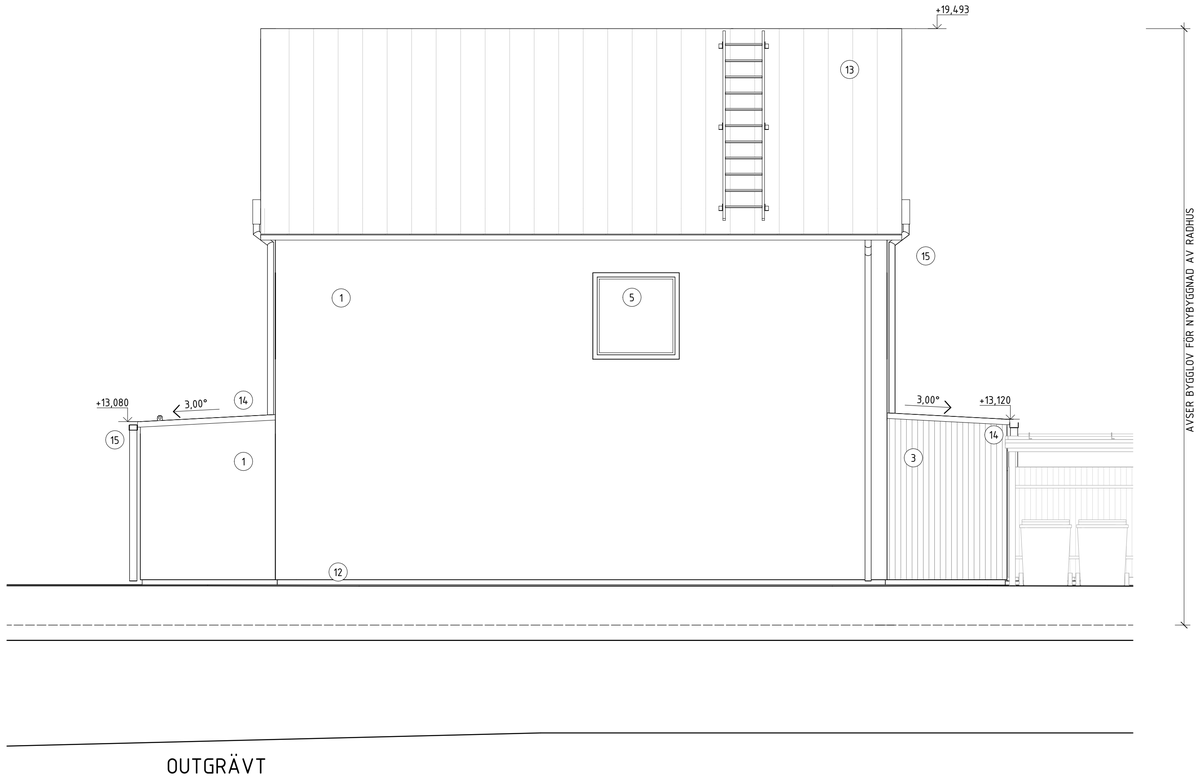

OUTGRÄVT

SKALA 1:50

0 1 2 5

METER

FÖRKLARINGAR

PLUSHÖJDER I METER
HÖJDER ENLIGT RH 2000

——— BEFINTLIT BJÄLKLAG / MARKLINJE

FORTS. TAK- OCH FASADMATERIAL

14. PLÅTBESLAG TAK, KULÖR RAL 9017 (MATTSVART MOTSVARAR UNGEFÄR NCS S 8500-N).
15. TAKAVVATTNING TYP PLANNJA STANDARD EL. LIKVÄRDIGT. KULÖR RAL 9017 (MATTSVART MOTSVARAR UNGEFÄR NCS S 8500-N).
16. ENTRÉTAK FÖRSES MED UNDERTAK AV VÄRMEBEHANDLADE FURUPANELER TYP THERMOWOOD EL. LIKVÄRDIGT MED INFÄLLDA SPOTLIGHT.
17. PELARE I STÅL. MATTLACK KULÖR RAL 9017 (MATT SVART, MOTSVARAR UNGEFÄR NCS S 8500-N)
18. TAKPAPP TYP ICOPAL MONO P1 EL. LIKVÄRDIGT. KULÖR SKIFFERGRÅ
19. FASADMÄTARSKÅP KULÖR RAL 7004 (LJUSGRÅ MOTSVARAR NSC S 4000-N).
20. STAKET AV VÄRMEBEHANDLADE STÅENDE TRÄPLANKOR, TYP THERMOWOOD 21X92MM EL. LIKVÄRDIGT.
21. TAKAVVATTNING TYP PLANNJA STANDARD EL. LIKVÄRDIGT. KULÖR RAL 7004 (LJUSGRÅ MOTSVARAR NSC S 4000-N).
22. TAK AV SEDUM
23. FÄLLBAR FASADSTEGE
24. TRÄKONSTRUKTION SOPSTATION
25. TAKPLÅT BANDTÄCKNING BREDD 505 MM. KULÖR RAL 9017 (MATTSVART MOTSVARAR UNGEFÄR NCS S 8500-N).
26. RÄCKE TILL UTRYMNINGSVÄG 150MM HÖGT ÖVER GALLERDURK, UTFÖRS I VARMFÖRZINKAT STÅL.
27. PLÅTBESLAG FASAD, KULÖR RAL 7004 (LJUSGRÅ MOTSVARAR NSC S 4000-N).

TAK- OCH FASADMATERIAL

1. FASADPUTS, KULÖR NCS S 4010 Y30R (LJUSBEIGE), KRATSPUTSSTRUKTUR 1,5 MM.
2. FASADPUTS, KULÖR NCS S 1010 Y30R (LJUSGUL), KRATSPUTSSTRUKTUR 1,5 MM.
3. STÅENDE VÄRMEBEHANDLAD FURUPANEL, SLÄT SPONT 21X107 MM THERMOWOOD EL. LIKVÄRDIGT.
4. FÖRRÅDSDÖRR AV STÅENDE VÄRMEBEHANDLADE TRÄPLANKOR 21X107 MM, THERMOWOOD EL. LIKVÄRDIGT.
5. FÖNSTER, FÖNSTERDÖRRAR OCH FÖNSTERPARTI MED ALUMINIUMKARM, KULÖR RAL 8028 (MÖRKBRUN MOTSVARAR UNGEFÄR NCS S 8010 Y30R).
6. FÖNSTER, FÖNSTERDÖRRAR OCH FÖNSTERPARTI MED MATTLACKAD ALUMINIUMKARM. KULÖR NCS S 0500-N (KLAR VIT).
7. SMIDESRÄCKE I STÅL. KULÖR RAL 8028 (MÖRKBRUN MOTSVARAR UNGEFÄR NCS S 8010 Y30R).
8. SMIDESRÄCKE I STÅL. KULÖR RAL 9017 (MATTSVART MOTSVARAR UNGEFÄR NCS S 8500-N).
9. ENTRÉDÖRR I KLARLACKAT EK MED SPARKSKYDD AV ROSTFRI PLÅT. FÖRSES MED FROSTAT GLAS.
10. FÖRRÅDSDÖRR I TÄCKMÅLAT TRÄ, KULÖR RAL 8028 (MÖRKBRUN MOTSVARAR UNGEFÄR NCS S 8010 Y30R).
11. FÖRRÅDSDÖRR I TÄCKMÅLAT TRÄ, KULÖR RAL 7004 (LJUSGRÅ MOTSVARAR NCS S 4000-N).
12. SOCKEL CEMENTSKIVA GRÅ.
13. TAKPLÅT TYP PLANNJA TREND 475, BREDD 505 MM EL. LIKVÄRDIGT. KULÖR RAL 9017 (MATTSVART MOTSVARAR UNGEFÄR NCS S 8500-N).

ÖVRIGT

TAKSÄKERHET I KULÖR RAL 9017 (MATTSVART MOTSVARAR UNGEFÄR NCS S 8500-N).

UTRYMMNINGSVÄG AV GALLERDURK I VARMFÖRZINKAT STÅL, MINSTA BREDD 900 MM.

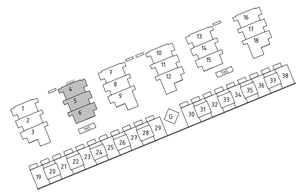

BET	ÄNDRINGEN AVSER	DATUM	SIGN

BYGGLOVSHANDLING

TENGBOM

IKANO®

GUSTAVSBERG 1:477

VÄRMDÖ KOMMUN

A TENGBOM tel. 08-412 52 00
K
E
V

UPPDRAG NR	RITAD/KONSTR. AV	HANDLÄGGARE
1027734	CESI / VICA	VICA
DATUM	ANSVARIG	
2017-12-01	STRY	

NYBYGGNAD AV RADHUS
FASAD MOT NORR, DEL 2 HUS 4-6

SKALA	NUMMER	BET
A1 1:50 A3 1:100	A-40.3-2001	

Arkiv: 2017-11-14 Arende: BYGG2017/1859 Handling: 1871023

2017-11-29 18:12:51 C:\CAD\REVIT\2017\Centralmodell_Gustavsberg_rev1_TB1250.rvt

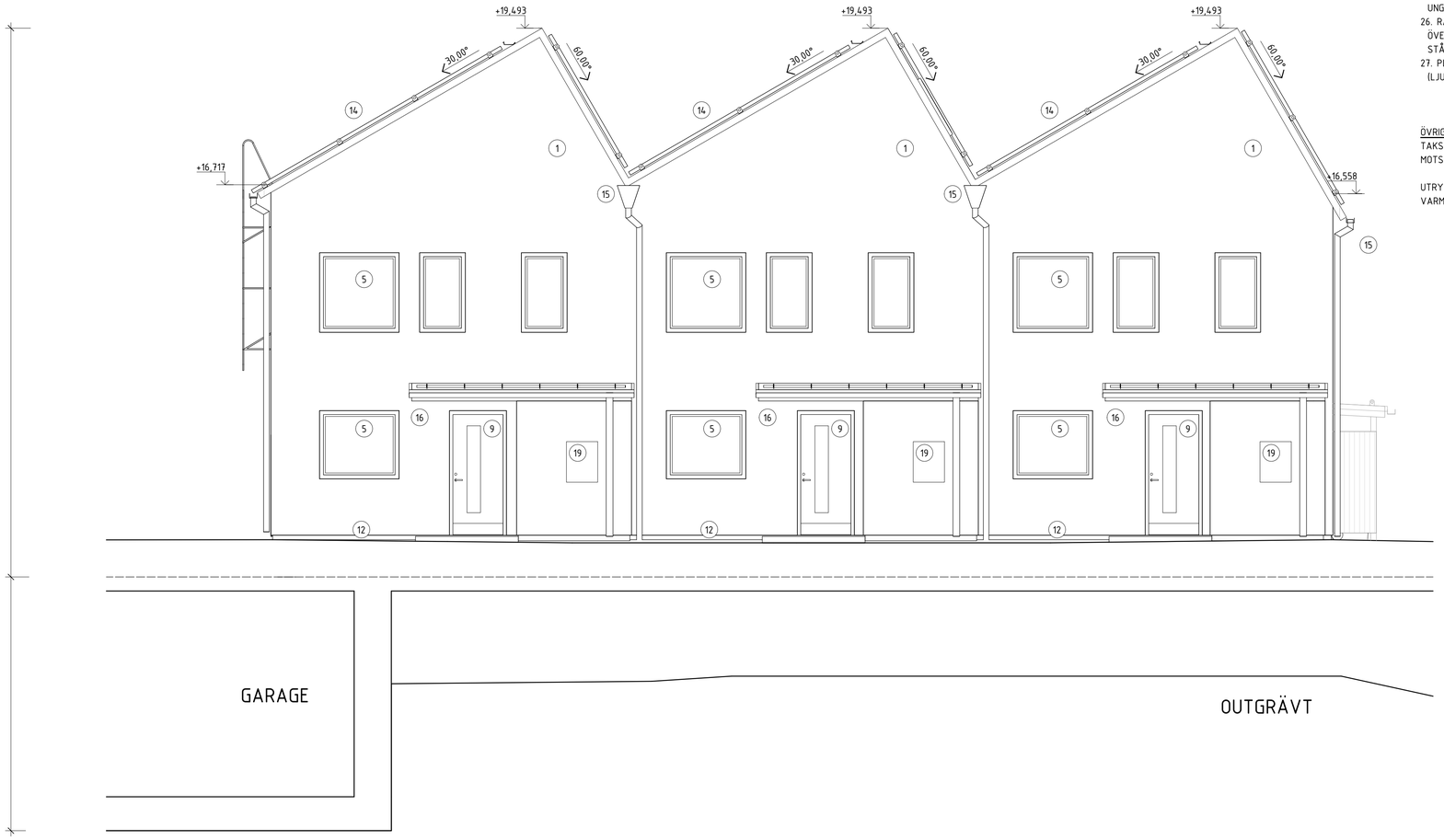

SKALA 1:50

0 1 2 5

METER

FÖRKLARINGAR

PLUSHÖJDER I METER
HÖJDER ENLIGT RH 2000

——— BEFINTLIT BJÄLKLAG / MARKLINJE

FORTS. TAK- OCH FASADMATERIAL

14. PLÅTBESLAG TAK, KULÖR RAL 9017 (MATTSVART MOTSVARAR UNGEFÄR NCS S 8500-N).
15. TAKAVVATTNING TYP PLANNJA STANDARD EL. LIKVÄRDIGT. KULÖR RAL 9017 (MATTSVART MOTSVARAR UNGEFÄR NCS S 8500-N).
16. ENTRÉTAK FÖRSES MED UNDERTAK AV VÄRMEBEHANDLADE FURUPANELER TYP THERMOWOOD EL. LIKVÄRDIGT MED INFÄLLDA SPOTLIGHT.
17. PELARE I STÅL. MATTLACK KULÖR RAL 9017 (MATT SVART, MOTSVARAR UNGEFÄR NCS S 8500-N)
18. TAKPAPP TYP ICOPAL MONO P1 EL. LIKVÄRDIGT. KULÖR SKIFFERGRÅ
19. FASADMÄTARSKÅP KULÖR RAL 7004 (LJUSGRÅ MOTSVARAR NSC S 4000-N).
20. STAKET AV VÄRMEBEHANDLADE STÅENDE TRÄPLANKOR, TYP THERMOWOOD 21X92MM EL. LIKVÄRDIGT.
21. TAKAVVATTNING TYP PLANNJA STANDARD EL. LIKVÄRDIGT. KULÖR RAL 7004 (LJUSGRÅ MOTSVARAR NSC S 4000-N).
22. TAK AV SEDUM
23. FÄLLBAR FASADSTEGE
24. TRÄKONSTRUKTION SOPSTATION
25. TAKPLÅT BANDTÄCKNING BREDD 505 MM. KULÖR RAL 9017 (MATTSVART MOTSVARAR UNGEFÄR NCS S 8500-N).
26. RÄCKE TILL UTRYMNINGSVÄG 150MM HÖGT ÖVER GALLERDURK, UTFÖRS I VARMFÖRZINKAT STÅL.
27. PLÅTBESLAG FASAD, KULÖR RAL 7004 (LJUSGRÅ MOTSVARAR NSC S 4000-N).

ÖVRIGT

TAKSÄKERHET I KULÖR RAL 9017 (MATTSVART MOTSVARAR UNGEFÄR NCS S8500-N).

UTRYMMNINGSVÄG AV GALLERDURK I VARMFÖRZINKAT STÅL, MINSTA BREDD 900 MM.

TAK- OCH FASADMATERIAL

1. FASADPUTS, KULÖR NCS S 4010 Y30R (LJUSBEIGE), KRATSPUTSSTRUKTUR 1,5 MM.
2. FASADPUTS, KULÖR NCS S 1010 Y30R (LJUSGUL), KRATSPUTSSTRUKTUR 1,5 MM.
3. STÅENDE VÄRMEBEHANDLAD FURUPANEL, SLÄT SPONT 21X107 MM THERMOWOOD EL. LIKVÄRDIGT.
4. FÖRRÅDSDÖRR AV STÅENDE VÄRMEBEHANDLADE TRÄPLANKOR 21X107 MM, THERMOWOOD EL. LIKVÄRDIGT.
5. FÖNSTER, FÖNSTERDÖRRAR OCH FÖNSTERPARTI MED ALUMINIUMKARM, KULÖR RAL 8028 (MÖRKBRUN MOTSVARAR UNGEFÄR NCS S 8010 Y30R).
6. FÖNSTER, FÖNSTERDÖRRAR OCH FÖNSTERPARTI MED MATTLACKAD ALUMINIUMKARM. KULÖR NCS S 0500-N (KLAR VIT).
7. SMIDESRÄCKE I STÅL. KULÖR RAL 8028 (MÖRKBRUN MOTSVARAR UNGEFÄR NCS S 8010 Y30R).
8. SMIDESRÄCKE I STÅL. KULÖR RAL 9017 (MATTSVART MOTSVARAR UNGEFÄR NCS S 8500-N).
9. ENTRÉDÖRR I KLARLACKAT EK MED SPARKSKYDD AV ROSTFRI PLÅT. FÖRSES MED FROSTAT GLAS.
10. FÖRRÅDSDÖRR I TÄCKMÅLAT TRÄ, KULÖR RAL 8028 (MÖRKBRUN MOTSVARAR UNGEFÄR NCS S 8010 Y30R).
11. FÖRRÅDSDÖRR I TÄCKMÅLAT TRÄ, KULÖR RAL 7004 (LJUSGRÅ MOTSVARAR NCS S 4000-N).
12. SOCKEL CEMENTSKIVA GRÅ.
13. TAKPLÅT TYP PLANNJA TREND 475, BREDD 505 MM EL. LIKVÄRDIGT. KULÖR RAL 9017 (MATTSVART MOTSVARAR UNGEFÄR NCS S 8500-N).

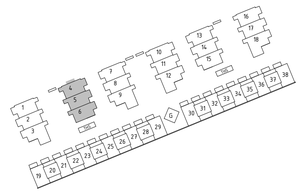

BET	ÄNDRINGEN AVSER	DATUM	SIGN

BYGGLOVSHANDLING

TENGBOM

IKANO®

GUSTAVSBERG 1:477

VÄRMDÖ KOMMUN

A TENGBOM tel. 08-412 52 00
K
E
V

UPPDRAG NR	RITAD/KONSTR AV	HANDLÄGGARE
1027734	CESI / VICA	VICA
DATUM	ANSVARIG	
2017-12-01	STRY	

NYBYGGNAD AV RADHUS
FASAD MOT ÖST, DEL 2 HUS 4-6

SKALA	NUMMER	BET
A1 1:50 A3 1:100	A-40.3-2002	

2017-11-29 18:13:15 C:\CAD\REVIT\2017\Centralmodell_Gustavsberg_rev1_TB1250.rvt

Arkitekt 2017-12-14 Arende 2017/2803 Handling 1871824

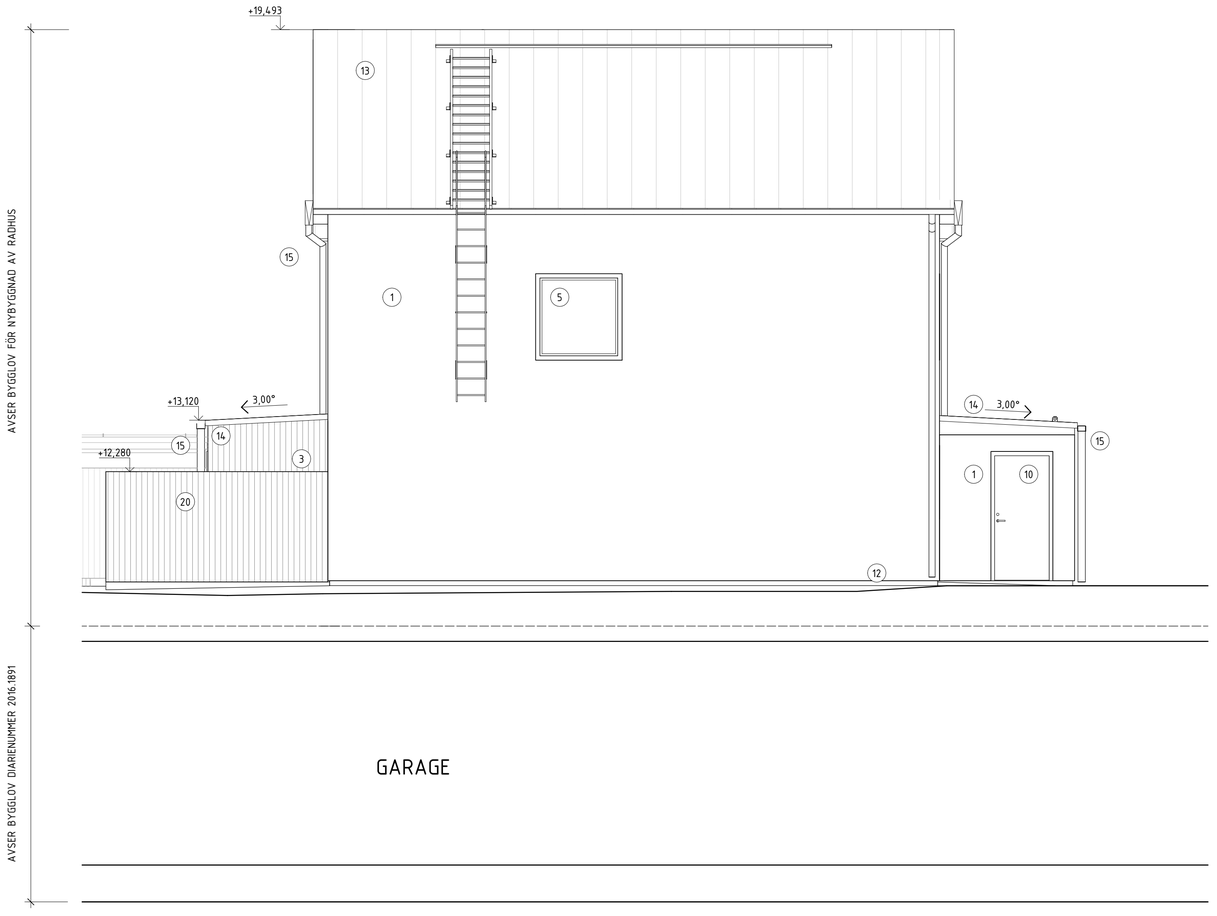

SKALA 1:50

0 1 2 5

METER

FÖRKLARINGAR

PLUSHÖJDER I METER
HÖJDER ENLIGT RH 2000

———— BEFINTLIT BJÄLKLAG / MARKLINJE

FORTS. TAK- OCH FASADMATERIAL

14. PLÅTBESLAG TAK, KULÖR RAL 9017 (MATTSVART MOTSVARAR UNGEFÄR NCS S 8500-N).
15. TAKAVVATTNING TYP PLANNJA STANDARD EL. LIKVÄRDIGT. KULÖR RAL 9017 (MATTSVART MOTSVARAR UNGEFÄR NCS S 8500-N).
16. ENTRÉTAK FÖRSES MED UNDERTAK AV VÄRMEBEHANDLADE FURUPANELER TYP THERMOWOOD EL. LIKVÄRDIGT MED INFÄLLDA SPOTLIGHT.
17. PELARE I STÅL. MATTLACK KULÖR RAL 9017 (MATT SVART, MOTSVARAR UNGEFÄR NCS S 8500-N)
18. TAKPAPP TYP ICOPAL MONO P1 EL. LIKVÄRDIGT. KULÖR SKIFFERGRÅ
19. FASADMÄTARSKÅP KULÖR RAL 7004 (LJUSGRÅ MOTSVARAR NSC S 4000-N).
20. STAKET AV VÄRMEBEHANDLADE STÅENDE TRÄPLANKOR, TYP THERMOWOOD 21X92MM EL. LIKVÄRDIGT.
21. TAKAVVATTNING TYP PLANNJA STANDARD EL. LIKVÄRDIGT. KULÖR RAL 7004 (LJUSGRÅ MOTSVARAR NSC S 4000-N).
22. TAK AV SEDUM
23. FÄLLBAR FASADSTEGE
24. TRÄKONSTRUKTION SOPSTATION
25. TAKPLÅT BANDTÄCKNING BREDD 505 MM. KULÖR RAL 9017 (MATTSVART MOTSVARAR UNGEFÄR NCS S 8500-N).
26. RÄCKE TILL UTRYMNINGSVÄG 150MM HÖGT ÖVER GALLERDURK, UTFÖRS I VARMFÖRZINKAT STÅL.
27. PLÅTBESLAG FASAD, KULÖR RAL 7004 (LJUSGRÅ MOTSVARAR NSC S 4000-N).

TAK- OCH FASADMATERIAL

1. FASADPUTS, KULÖR NCS S 4010 Y30R (LJUSBEIGE), KRATSPUTSSTRUKTUR 1,5 MM.
2. FASADPUTS, KULÖR NCS S 1010 Y30R (LJUSGUL), KRATSPUTSSTRUKTUR 1,5 MM.
3. STÅENDE VÄRMEBEHANDLAD FURUPANEL, SLÄT SPONT 21X107 MM THERMOWOOD EL. LIKVÄRDIGT.
4. FÖRRÅDSDÖRR AV STÅENDE VÄRMEBEHANDLADE TRÄPLANKOR 21X107 MM, THERMOWOOD EL. LIKVÄRDIGT.
5. FÖNSTER, FÖNSTERDÖRRAR OCH FÖNSTERPARTI MED ALUMINIUMKARM, KULÖR RAL 8028 (MÖRKBRUN MOTSVARAR UNGEFÄR NCS S 8010 Y30R).
6. FÖNSTER, FÖNSTERDÖRRAR OCH FÖNSTERPARTI MED MATTLACKAD ALUMINIUMKARM. KULÖR NCS S 0500-N (KLAR VIT).
7. SMIDESRÄCKE I STÅL. KULÖR RAL 8028 (MÖRKBRUN MOTSVARAR UNGEFÄR NCS S 8010 Y30R).
8. SMIDESRÄCKE I STÅL. KULÖR RAL 9017 (MATTSVART MOTSVARAR UNGEFÄR NCS S 8500-N).
9. ENTRÉDÖRR I KLARLACKAT EK MED SPARKSKYDD AV ROSTFRI PLÅT. FÖRSES MED FROSTAT GLAS.
10. FÖRRÅDSDÖRR I TÄCKMÅLAT TRÄ, KULÖR RAL 8028 (MÖRKBRUN MOTSVARAR UNGEFÄR NCS S 8010 Y30R).
11. FÖRRÅDSDÖRR I TÄCKMÅLAT TRÄ, KULÖR RAL 7004 (LJUSGRÅ MOTSVARAR NCS S 4000-N).
12. SOCKEL CEMENTSKIVA GRÅ.
13. TAKPLÅT TYP PLANNJA TREND 475, BREDD 505 MM EL. LIKVÄRDIGT. KULÖR RAL 9017 (MATTSVART MOTSVARAR UNGEFÄR NCS S 8500-N).

ÖVRIGT

TAKSÄKERHET I KULÖR RAL 9017 (MATTSVART MOTSVARAR UNGEFÄR NCS S8500-N).

UTRYMMNINGSVÄG AV GALLERDURK I VARMFÖRZINKAT STÅL, MINSTA BREDD 900 MM.

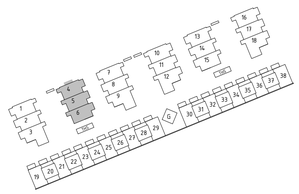

BET	ÄNDRINGEN AVSER	DATUM	SIGN

BYGGLOVSHANDLING

TENGBOM

IKANO®

GUSTAVSBERG 1:477

VÄRMDÖ KOMMUN

A TENGBOM tel. 08-412 52 00
K
E
V

UPPDRAG NR	RITAD/KONSTR. AV	HANDLÄGGARE
1027734	CESI / VICA	VICA
DATUM	ANSVARIG	
2017-12-01	STRY	

NYBYGGNAD AV RADHUS
FASAD MOT SÖDER, DEL 2 HUS 4-6

SKALA	NUMMER	BET
A1 1:50 A3 1:100	A-40.3-2003	

2017-11-29 18:13:39 C:\CAD\REVIT\2017\Centralmodell_Gustavsberg_rev1_TB1250.rvt

Arkivex: 2017-12-14 Arkivnr: 20171205 Handling: EXTERDS

SKALA 1:50

0 1 2 5

METER

FÖRKLARINGAR

PLUSHÖJDER I METER
HÖJDER ENLIGT RH 2000

——— BEFINTLIT BJÄLKLAG / MARKLINJE

FORTS. TAK- OCH FASADMATERIAL

14. PLÅTBESLAG TAK, KULÖR RAL 9017 (MATTSVART MOTSVARAR UNGEFÄR NCS S 8500-N).
15. TAKAVVATTNING TYP PLANNJA STANDARD EL. LIKVÄRDIGT. KULÖR RAL 9017 (MATTSVART MOTSVARAR UNGEFÄR NCS S 8500-N).
16. ENTRÉTAK FÖRSES MED UNDERTAK AV VÄRMEBEHANDLADE FURUPANELER TYP THERMOWOOD EL. LIKVÄRDIGT MED INFÄLLDA SPOTLIGHT.
17. PELARE I STÅL. MATTLACK KULÖR RAL 9017 (MATT SVART, MOTSVARAR UNGEFÄR NCS S 8500-N)
18. TAKPAPP TYP ICOPAL MONO P1 EL. LIKVÄRDIGT. KULÖR SKIFFERGRÅ
19. FASADMÄTARSKÅP KULÖR RAL 7004 (LJUSGRÅ MOTSVARAR NSC S 4000-N).
20. STAKET AV VÄRMEBEHANDLADE STÅENDE TRÄPLANKOR, TYP THERMOWOOD 21X92MM EL. LIKVÄRDIGT.
21. TAKAVVATTNING TYP PLANNJA STANDARD EL. LIKVÄRDIGT. KULÖR RAL 7004 (LJUSGRÅ MOTSVARAR NSC S 4000-N).
22. TAK AV SEDUM
23. FÄLLBAR FASADSTEGE
24. TRÄKONSTRUKTION SOPSTATION
25. TAKPLÅT BANDTÄCKNING BREDD 505 MM. KULÖR RAL 9017 (MATTSVART MOTSVARAR UNGEFÄR NCS S 8500-N).
26. RÄCKE TILL UTRYMNINGSVÄG 150MM HÖGT ÖVER GALLERDURK, UTFÖRS I VARMFÖRZINKAT STÅL.
27. PLÅTBESLAG FASAD, KULÖR RAL 7004 (LJUSGRÅ MOTSVARAR NSC S 4000-N).

TAK- OCH FASADMATERIAL

1. FASADPUTS, KULÖR NCS S 4010 Y30R (LJUSBEIGE), KRATSPUTSSTRUKTUR 1,5 MM.
2. FASADPUTS, KULÖR NCS S 1010 Y30R (LJUSGUL), KRATSPUTSSTRUKTUR 1,5 MM.
3. STÅENDE VÄRMEBEHANDLAD FURUPANEL, SLÄT SPONT 21X107 MM THERMOWOOD EL. LIKVÄRDIGT.
4. FÖRRÅDSDÖRR AV STÅENDE VÄRMEBEHANDLADE TRÄPLANKOR 21X107 MM, THERMOWOOD EL. LIKVÄRDIGT.
5. FÖNSTER, FÖNSTERDÖRRAR OCH FÖNSTERPARTI MED ALUMINIUMKARM, KULÖR RAL 8028 (MÖRKBRUN MOTSVARAR UNGEFÄR NCS S 8010 Y30R).
6. FÖNSTER, FÖNSTERDÖRRAR OCH FÖNSTERPARTI MED MATTLACKAD ALUMINIUMKARM. KULÖR NCS S 0500-N (KLAR VIT).
7. SMIDESRÄCKE I STÅL. KULÖR RAL 8028 (MÖRKBRUN MOTSVARAR UNGEFÄR NCS S 8010 Y30R).
8. SMIDESRÄCKE I STÅL. KULÖR RAL 9017 (MATTSVART MOTSVARAR UNGEFÄR NCS S 8500-N).
9. ENTRÉDÖRR I KLARLACKAT EK MED SPARKSKYDD AV ROSTFRI PLÅT. FÖRSES MED FROSTAT GLAS.
10. FÖRRÅDSDÖRR I TÄCKMÅLAT TRÄ, KULÖR RAL 8028 (MÖRKBRUN MOTSVARAR UNGEFÄR NCS S 8010 Y30R).
11. FÖRRÅDSDÖRR I TÄCKMÅLAT TRÄ, KULÖR RAL 7004 (LJUSGRÅ MOTSVARAR NCS S 4000-N).
12. SOCKEL CEMENTSKIVA GRÅ.
13. TAKPLÅT TYP PLANNJA TREND 475, BREDD 505 MM EL. LIKVÄRDIGT. KULÖR RAL 9017 (MATTSVART MOTSVARAR UNGEFÄR NCS S 8500-N).

ÖVRIGT

TAKSÄKERHET I KULÖR RAL 9017 (MATTSVART MOTSVARAR UNGEFÄR NCS S8500-N).

UTRYMMNINGSVÄG AV GALLERDURK I VARMFÖRZINKAT STÅL, MINSTA BREDD 900 MM.

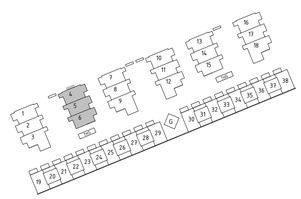

BET	ÄNDRINGEN AVSER	DATUM	SIGN

BYGGLOVSHANDLING

TENGBOM

IKANO®

GUSTAVSBERG 1:477

VÄRMDÖ KOMMUN

A	TENGBOM	tel. 08-412 52 00
K		
E		
V		

UPPDRAG NR	RITAD/KONSTR. AV	HANDLÄGGARE
1027734	CESI / VICA	VICA
DATUM	ANSVARIG	
2017-12-01	STRY	

NYBYGGNAD AV RADHUS
FASAD MOT VÄST, DEL 2 HUS 4-6

SKALA	NUMMER	BET
A1 1:50 A3 1:100	A-40.3-2004	

2017-11-29 18:14:00 C:\CAD\REVIT\2017\Centralmodell_Gustavsberg_rev1_TB1250.rvt

Arkiv: 2017-12-14 Arende 2016.1891 Handling: 1871828

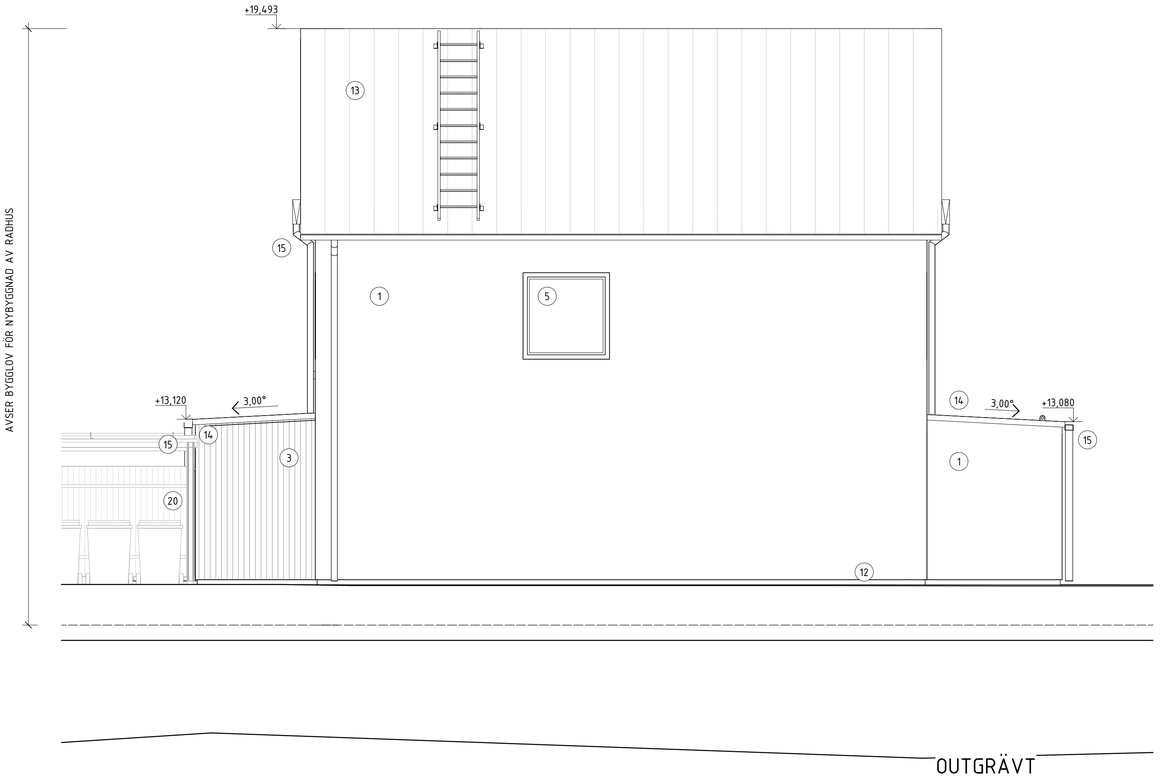

SKALA 1:50

0 1 2 5

METER

FÖRKLARINGAR

PLUSHÖJDER I METER
HÖJDER ENLIGT RH 2000

——— BEFINTLIT BJÄLKLAG / MARKLINJE

FORTS. TAK- OCH FASADMATERIAL

14. PLÅTBESLAG TAK, KULÖR RAL 9017 (MATTSVART MOTSVARAR UNGEFÄR NCS S 8500-N).
15. TAKAVVATTNING TYP PLANNJA STANDARD EL. LIKVÄRDIGT. KULÖR RAL 9017 (MATTSVART MOTSVARAR UNGEFÄR NCS S 8500-N).
16. ENTRÉTAK FÖRSES MED UNDERTAK AV VÄRMEBEHANDLADE FURUPANELER TYP THERMOWOOD EL. LIKVÄRDIGT MED INFÄLLDA SPOTLIGHT.
17. PELARE I STÅL. MATTLACK KULÖR RAL 9017 (MATT SVART, MOTSVARAR UNGEFÄR NCS S 8500-N)
18. TAKPAPP TYP ICOPAL MONO P1 EL. LIKVÄRDIGT. KULÖR SKIFFERGRÅ
19. FASADMÄTARSKÅP KULÖR RAL 7004 (LJUSGRÅ MOTSVARAR NSC S 4000-N).
20. STAKET AV VÄRMEBEHANDLADE STÅENDE TRÄPLANKOR, TYP THERMOWOOD 21X92MM EL. LIKVÄRDIGT.
21. TAKAVVATTNING TYP PLANNJA STANDARD EL. LIKVÄRDIGT. KULÖR RAL 7004 (LJUSGRÅ MOTSVARAR NSC S 4000-N).
22. TAK AV SEDUM
23. FÄLLBAR FASADSTEGE
24. TRÄKONSTRUKTION SOPSTATION
25. TAKPLÅT BANDTÄCKNING BREDD 505 MM. KULÖR RAL 9017 (MATTSVART MOTSVARAR UNGEFÄR NCS S 8500-N).
26. RÄCKE TILL UTRYMNINGSVÄG 150MM HÖGT ÖVER GALLERDURK, UTFÖRS I VARMFÖRZINKAT STÅL.
27. PLÅTBESLAG FASAD, KULÖR RAL 7004 (LJUSGRÅ MOTSVARAR NSC S 4000-N).

TAK- OCH FASADMATERIAL

1. FASADPUTS, KULÖR NCS S 4010 Y30R (LJUSBEIGE), KRATSPUTSSTRUKTUR 1,5 MM.
2. FASADPUTS, KULÖR NCS S 1010 Y30R (LJUSGUL), KRATSPUTSSTRUKTUR 1,5 MM.
3. STÅENDE VÄRMEBEHANDLAD FURUPANEL, SLÄT SPONT 21X107 MM THERMOWOOD EL. LIKVÄRDIGT.
4. FÖRRÅDSDÖRR AV STÅENDE VÄRMEBEHANDLADE TRÄPLANKOR 21X107 MM, THERMOWOOD EL. LIKVÄRDIGT.
5. FÖNSTER, FÖNSTERDÖRRAR OCH FÖNSTERPARTI MED ALUMINIUMKARM, KULÖR RAL 8028 (MÖRKBRUN MOTSVARAR UNGEFÄR NCS S 8010 Y30R).
6. FÖNSTER, FÖNSTERDÖRRAR OCH FÖNSTERPARTI MED MATTLACKAD ALUMINIUMKARM. KULÖR NCS S 0500-N (KLAR VIT).
7. SMIDESRÄCKE I STÅL. KULÖR RAL 8028 (MÖRKBRUN MOTSVARAR UNGEFÄR NCS S 8010 Y30R).
8. SMIDESRÄCKE I STÅL. KULÖR RAL 9017 (MATTSVART MOTSVARAR UNGEFÄR NCS S 8500-N).
9. ENTRÉDÖRR I KLARLACKAT EK MED SPARKSKYDD AV ROSTFRI PLÅT. FÖRSES MED FROSTAT GLAS.
10. FÖRRÅDSDÖRR I TÄCKMÅLAT TRÄ, KULÖR RAL 8028 (MÖRKBRUN MOTSVARAR UNGEFÄR NCS S 8010 Y30R).
11. FÖRRÅDSDÖRR I TÄCKMÅLAT TRÄ, KULÖR RAL 7004 (LJUSGRÅ MOTSVARAR NCS S 4000-N).
12. SOCKEL CEMENTSKIVA GRÅ.
13. TAKPLÅT TYP PLANNJA TREND 475, BREDD 505 MM EL. LIKVÄRDIGT. KULÖR RAL 9017 (MATTSVART MOTSVARAR UNGEFÄR NCS S 8500-N).

ÖVRIGT

TAKSÄKERHET I KULÖR RAL 9017 (MATTSVART MOTSVARAR UNGEFÄR NCS S 8500-N).

UTRYMMNINGSVÄG AV GALLERDURK I VARMFÖRZINKAT STÅL, MINSTA BREDD 900 MM.

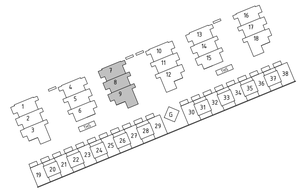

BET	ÄNDRINGEN AVSER	DATUM	SIGN

BYGGLOVSHANDLING

TENGBOM

IKANO®

GUSTAVSBERG 1:477

VÄRMDÖ KOMMUN

A TENGBOM tel. 08-412 52 00
K
E
V

UPPDRAG NR	RITAD/KONSTR. AV	HANDLÄGGARE
1027734	CESI / VICA	VICA
DATUM	ANSVARIG	
2017-12-01	STRY	

NYBYGGNAD AV RADHUS
FASAD MOT NORR, DEL 3 HUS 7-9

SKALA	NUMMER	BET
A1 1:50 A3 1:100	A-40.3-3001	

2017-11-29 18:14:26 C:\CAD\REVIT\2017\Centralmodell_Gustavsberg_rev1_TB1250.rvt

Arkiv: 2017-10-14 Arende: BYGG2017-1859 Handling: 1971107

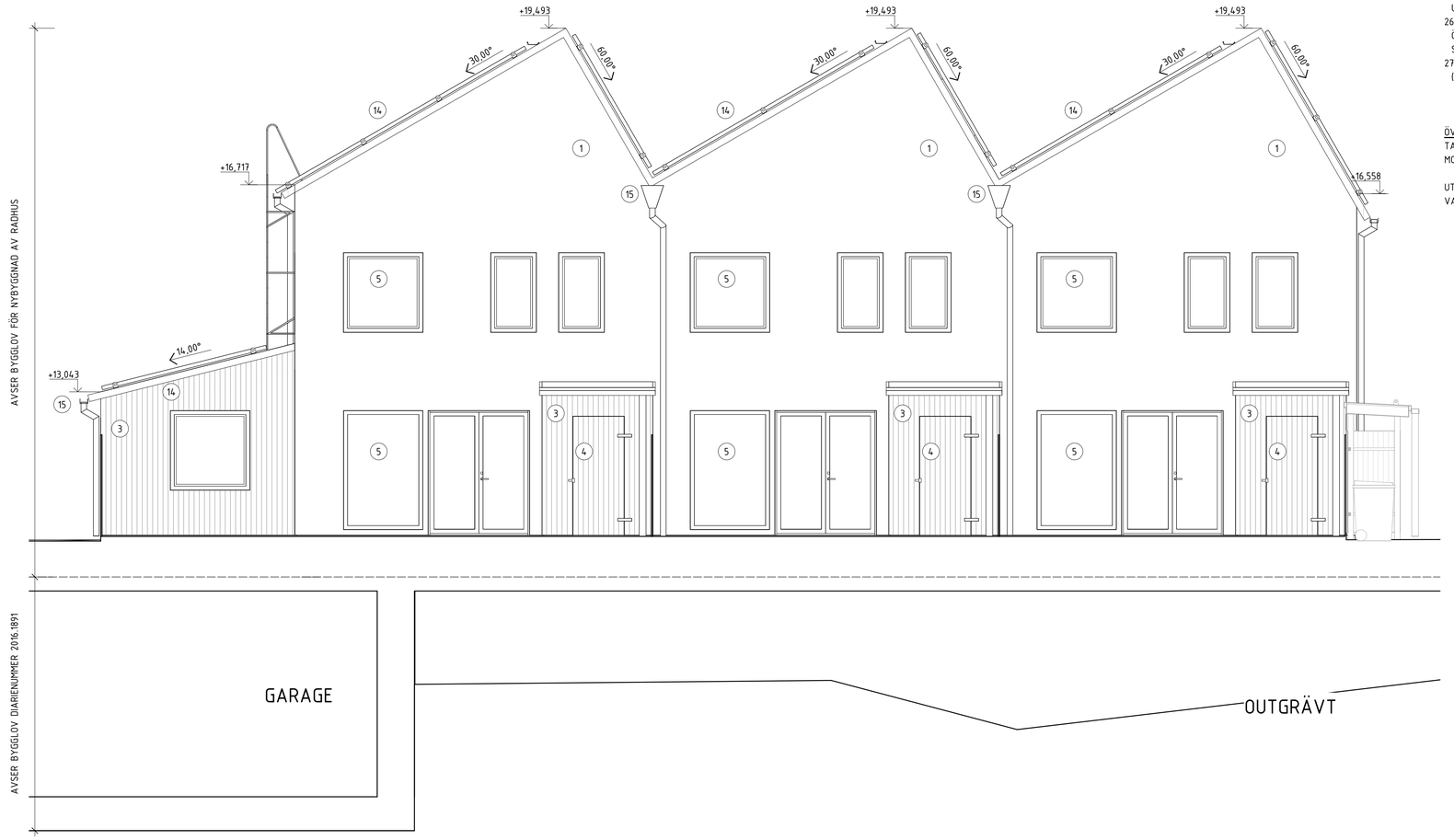

SKALA 1:50

0 1 2 5

METER

FÖRKLARINGAR

PLUSHÖJDER I METER
HÖJDER ENLIGT RH 2000

——— BEFINTLIT BJÄLKLAG / MARKLINJE

FORTS. TAK- OCH FASADMATERIAL

14. PLÅTBESLAG TAK, KULÖR RAL 9017 (MATTSVART MOTSVARAR UNGEFÄR NCS S 8500-N).
15. TAKAVVATTNING TYP PLANNJA STANDARD EL. LIKVÄRDIGT. KULÖR RAL 9017 (MATTSVART MOTSVARAR UNGEFÄR NCS S 8500-N).
16. ENTRÉTAK FÖRSES MED UNDERTAK AV VÄRMEBEHANDLADE FURUPANELER TYP THERMOWOOD EL. LIKVÄRDIGT MED INFÄLLDA SPOTLIGHT.
17. PELARE I STÅL. MATTLACK KULÖR RAL 9017 (MATT SVART, MOTSVARAR UNGEFÄR NCS S 8500-N)
18. TAKPAPP TYP ICOPAL MONO P1 EL. LIKVÄRDIGT. KULÖR SKIFFERGRÅ
19. FASADMÄTARSKÅP KULÖR RAL 7004 (LJUSGRÅ MOTSVARAR NSC S 4000-N).
20. STAKET AV VÄRMEBEHANDLADE STÅENDE TRÄPLANKOR, TYP THERMOWOOD 21X92MM EL. LIKVÄRDIGT.
21. TAKAVVATTNING TYP PLANNJA STANDARD EL. LIKVÄRDIGT. KULÖR RAL 7004 (LJUSGRÅ MOTSVARAR NSC S 4000-N).
22. TAK AV SEDUM
23. FÄLLBAR FASADSTEGE
24. TRÄKONSTRUKTION SOPSTATION
25. TAKPLÅT BANDTÄCKNING BREDD 505 MM. KULÖR RAL 9017 (MATTSVART MOTSVARAR UNGEFÄR NCS S 8500-N).
26. RÄCKE TILL UTRYMNINGSVÄG 150MM HÖGT ÖVER GALLERDURK, UTFÖRS I VARMFÖRZINKAT STÅL.
27. PLÅTBESLAG FASAD, KULÖR RAL 7004 (LJUSGRÅ MOTSVARAR NSC S 4000-N).

ÖVRIGT

TAKSÄKERHET I KULÖR RAL 9017 (MATTSVART MOTSVARAR UNGEFÄR NCS S8500-N).

UTRYMMNINGSVÄG AV GALLERDURK I VARMFÖRZINKAT STÅL, MINSTA BREDD 900 MM.

TAK- OCH FASADMATERIAL

1. FASADPUTS, KULÖR NCS S 4010 Y30R (LJUSBEIGE), KRATSPUTSSTRUKTUR 1,5 MM.
2. FASADPUTS, KULÖR NCS S 1010 Y30R (LJUSGUL), KRATSPUTSSTRUKTUR 1,5 MM.
3. STÅENDE VÄRMEBEHANDLAD FURUPANEL, SLÄT SPONT 21X107 MM THERMOWOOD EL. LIKVÄRDIGT.
4. FÖRRÅDSDÖRR AV STÅENDE VÄRMEBEHANDLADE TRÄPLANKOR 21X107 MM, THERMOWOOD EL. LIKVÄRDIGT.
5. FÖNSTER, FÖNSTERDÖRRAR OCH FÖNSTERPARTI MED ALUMINIUMKARM, KULÖR RAL 8028 (MÖRKBRUN MOTSVARAR UNGEFÄR NCS S 8010 Y30R).
6. FÖNSTER, FÖNSTERDÖRRAR OCH FÖNSTERPARTI MED MATTLACKAD ALUMINIUMKARM. KULÖR NCS S 0500-N (KLAR VIT).
7. SMIDESRÄCKE I STÅL. KULÖR RAL 8028 (MÖRKBRUN MOTSVARAR UNGEFÄR NCS S 8010 Y30R).
8. SMIDESRÄCKE I STÅL. KULÖR RAL 9017 (MATTSVART MOTSVARAR UNGEFÄR NCS S 8500-N).
9. ENTRÉDÖRR I KLARLACKAT EK MED SPARKSKYDD AV ROSTFRI PLÅT. FÖRSES MED FROSTAT GLAS.
10. FÖRRÅDSDÖRR I TÄCKMÅLAT TRÄ, KULÖR RAL 8028 (MÖRKBRUN MOTSVARAR UNGEFÄR NCS S 8010 Y30R).
11. FÖRRÅDSDÖRR I TÄCKMÅLAT TRÄ, KULÖR RAL 7004 (LJUSGRÅ MOTSVARAR NCS S 4000-N).
12. SOCKEL CEMENTSKIVA GRÅ.
13. TAKPLÅT TYP PLANNJA TREND 475, BREDD 505 MM EL. LIKVÄRDIGT. KULÖR RAL 9017 (MATTSVART MOTSVARAR UNGEFÄR NCS S 8500-N).

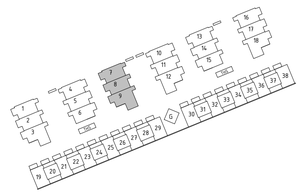

BET	ÄNDRINGEN AVSER	DATUM	SIGN

BYGGLOVSHANDLING

TENGBOM

IKANO®

GUSTAVSBERG 1:477

VÄRMDÖ KOMMUN

A TENGBOM tel. 08-412 52 00
K
E
V

UPPDRAG.NR	RITAD/KONSTR AV	HANDLÄGGARE
1027734	CESI / VICA	VICA
DATUM	ANSVARIG	
2017-12-01	STRY	

NYBYGGNAD AV RADHUS
FASAD MOT ÖST, DEL 3 HUS 7-9

SKALA	NUMMER	BET
A1 1:50 A3 1:100	A-40.3-3002	

2017-11-29 18:14:49 C:\CAD\REVIT\2017\Centralmodell_Gustavsberg_rev1_TB1250.rvt

Ändrom 2017-12-14 Ändrad BYGGLOVSHANDLING 2017-12-01 Handling 1871103

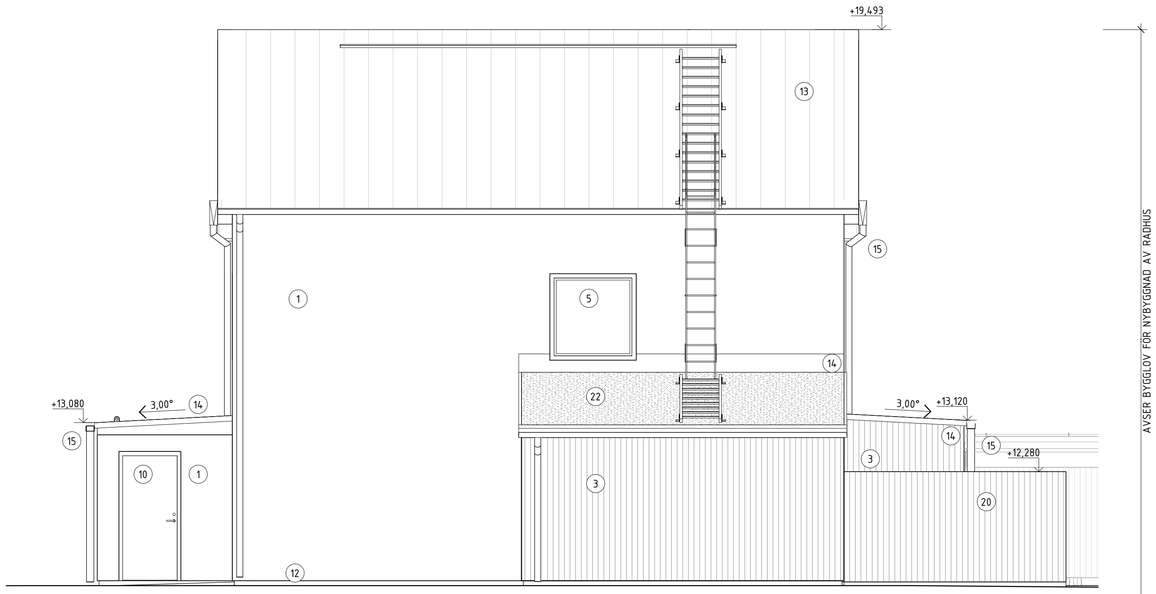

GARAGE

AVSER BYGGLOV FÖR NYBYGGNAD AV RADHUS

AVSER BYGGLOV DIARIENUMMER 2016.1891

SKALA 1:50

0 1 2 5

METER

FÖRKLARINGAR

PLUSHÖJDER I METER
HÖJDER ENLIGT RH 2000

———— BEFINTLIT BJÄLKLAG / MARKLINJE

FORTS. TAK- OCH FASADMATERIAL

14. PLÅTBESLAG TAK, KULÖR RAL 9017 (MATTSVART MOTSVARAR UNGEFÄR NCS S 8500-N).
15. TAKAVVATTNING TYP PLANNJA STANDARD EL. LIKVÄRDIGT. KULÖR RAL 9017 (MATTSVART MOTSVARAR UNGEFÄR NCS S 8500-N).
16. ENTRÉTAK FÖRSES MED UNDERTAK AV VÄRMEBEHANDLADE FURUPANELER TYP THERMOWOOD EL. LIKVÄRDIGT MED INFÄLLDA SPOTLIGHT.
17. PELARE I STÅL. MATTLACK KULÖR RAL 9017 (MATT SVART, MOTSVARAR UNGEFÄR NCS S 8500-N)
18. TAKPAPP TYP ICOPAL MONO P1 EL. LIKVÄRDIGT. KULÖR SKIFFERGRÅ
19. FASADMÄTARSKÅP KULÖR RAL 7004 (LJUSGRÅ MOTSVARAR NSC S 4000-N).
20. STAKET AV VÄRMEBEHANDLADE STÅENDE TRÄPLANKOR, TYP THERMOWOOD 21X92MM EL. LIKVÄRDIGT.
21. TAKAVVATTNING TYP PLANNJA STANDARD EL. LIKVÄRDIGT. KULÖR RAL 7004 (LJUSGRÅ MOTSVARAR NSC S 4000-N).
22. TAK AV SEDUM
23. FÄLLBAR FASADSTEGE
24. TRÄKONSTRUKTION SOPSTATION
25. TAKPLÅT BANDTÄCKNING BREDD 505 MM. KULÖR RAL 9017 (MATTSVART MOTSVARAR UNGEFÄR NCS S 8500-N).
26. RÄCKE TILL UTRYMNINGSVÄG 150MM HÖGT ÖVER GALLERDURK, UTFÖRS I VARMFÖRZINKAT STÅL.
27. PLÅTBESLAG FASAD, KULÖR RAL 7004 (LJUSGRÅ MOTSVARAR NSC S 4000-N).

TAK- OCH FASADMATERIAL

1. FASADPUTS, KULÖR NCS S 4010 Y30R (LJUSBEIGE), KRATSPUTSSTRUKTUR 1,5 MM.
2. FASADPUTS, KULÖR NCS S 1010 Y30R (LJUSGUL), KRATSPUTSSTRUKTUR 1,5 MM.
3. STÅENDE VÄRMEBEHANDLAD FURUPANEL, SLÄT SPONT 21X107 MM THERMOWOOD EL. LIKVÄRDIGT.
4. FÖRRÅDSDÖRR AV STÅENDE VÄRMEBEHANDLADE TRÄPLANKOR 21X107 MM, THERMOWOOD EL. LIKVÄRDIGT.
5. FÖNSTER, FÖNSTERDÖRRAR OCH FÖNSTERPARTI MED ALUMINIUMKARM, KULÖR RAL 8028 (MÖRKBRUN MOTSVARAR UNGEFÄR NCS S 8010 Y30R).
6. FÖNSTER, FÖNSTERDÖRRAR OCH FÖNSTERPARTI MED MATTLACKAD ALUMINIUMKARM. KULÖR NCS S 0500-N (KLAR VIT).
7. SMIDESRÄCKE I STÅL. KULÖR RAL 8028 (MÖRKBRUN MOTSVARAR UNGEFÄR NCS S 8010 Y30R).
8. SMIDESRÄCKE I STÅL. KULÖR RAL 9017 (MATTSVART MOTSVARAR UNGEFÄR NCS S 8500-N).
9. ENTRÉDÖRR I KLARLACKAT EK MED SPARKSKYDD AV ROSTFRI PLÅT. FÖRSES MED FROSTAT GLAS.
10. FÖRRÅDSDÖRR I TÄCKMÅLAT TRÄ, KULÖR RAL 8028 (MÖRKBRUN MOTSVARAR UNGEFÄR NCS S 8010 Y30R).
11. FÖRRÅDSDÖRR I TÄCKMÅLAT TRÄ, KULÖR RAL 7004 (LJUSGRÅ MOTSVARAR NCS S 4000-N).
12. SOCKEL CEMENTSKIVA GRÅ.
13. TAKPLÅT TYP PLANNJA TREND 475, BREDD 505 MM EL. LIKVÄRDIGT. KULÖR RAL 9017 (MATTSVART MOTSVARAR UNGEFÄR NCS S 8500-N).

ÖVRIGT

TAKSÄKERHET I KULÖR RAL 9017 (MATTSVART MOTSVARAR UNGEFÄR NCS S8500-N).

UTRYMMNINGSVÄG AV GALLERDURK I VARMFÖRZINKAT STÅL, MINSTA BREDD 900 MM.

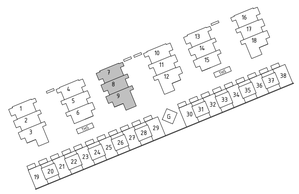

BET	ÄNDRINGEN AVSER	DATUM	SIGN

BYGGLOVSHANDLING

TENGBOM

IKANO®

GUSTAVSBERG 1:477

VÄRMDÖ KOMMUN

A TENGBOM tel. 08-412 52 00
K
E
V

UPPDRAG NR	RITAD/KONSTR. AV	HANDLÄGGARE
1027734	CESI / VICA	VICA
DATUM	ANSVARIG	
2017-12-01	STRY	

NYBYGGNAD AV RADHUS
FASAD MOT SÖDER, DEL 3 HUS 7-9

SKALA	NUMMER	BET
A1 1:50 A3 1:100	A-40.3-3003	

Arkivex: 2017-12-14 Arkivnr: 20171205 Handling: 1371523

2017-11-29 18:15:07 C:\CAD\REVIT\2017\Centralmodell_Gustavsberg_rev1_TB1250.rvt

FÖRKLARINGAR

PLUSHÖJDER I METER
HÖJDER ENLIGT RH 2000

——— BEFINTLIT BJÄLKLAG / MARKLINJE

FORTS. TAK- OCH FASADMATERIAL

14. PLÅTBESLAG TAK, KULÖR RAL 9017 (MATTSVART MOTSVARAR UNGEFÄR NCS S 8500-N).
15. TAKAVVATTNING TYP PLANNJA STANDARD EL. LIKVÄRDIGT. KULÖR RAL 9017 (MATTSVART MOTSVARAR UNGEFÄR NCS S 8500-N).
16. ENTRÉTAK FÖRSES MED UNDERTAK AV VÄRMEBEHANDLADE FURUPANELER TYP THERMOWOOD EL. LIKVÄRDIGT MED INFÄLLDA SPOTLIGHT.
17. PELARE I STÅL. MATTLACK KULÖR RAL 9017 (MATT SVART, MOTSVARAR UNGEFÄR NCS S 8500-N)
18. TAKPAPP TYP ICOPAL MONO P1 EL. LIKVÄRDIGT. KULÖR SKIFFERGRÅ
19. FASADMÄTARSKÅP KULÖR RAL 7004 (LJUSGRÅ MOTSVARAR NSC S 4000-N).
20. STAKET AV VÄRMEBEHANDLADE STÅENDE TRÄPLANKOR, TYP THERMOWOOD 21X92MM EL. LIKVÄRDIGT.
21. TAKAVVATTNING TYP PLANNJA STANDARD EL. LIKVÄRDIGT. KULÖR RAL 7004 (LJUSGRÅ MOTSVARAR NSC S 4000-N).
22. TAK AV SEDUM
23. FÄLLBAR FASADSTEGE
24. TRÄKONSTRUKTION SOPSTATION
25. TAKPLÅT BANDTÄCKNING BREDD 505 MM. KULÖR RAL 9017 (MATTSVART MOTSVARAR UNGEFÄR NCS S 8500-N).
26. RÄCKE TILL UTRYMNINGSVÄG 150MM HÖGT ÖVER GALLERDURK, UTFÖRS I VARMFÖRZINKAT STÅL.
27. PLÅTBESLAG FASAD, KULÖR RAL 7004 (LJUSGRÅ MOTSVARAR NSC S 4000-N).

TAK- OCH FASADMATERIAL

1. FASADPUTS, KULÖR NCS S 4010 Y30R (LJUSBEIGE), KRATSPUTSSTRUKTUR 1,5 MM.
2. FASADPUTS, KULÖR NCS S 1010 Y30R (LJUSGUL), KRATSPUTSSTRUKTUR 1,5 MM.
3. STÅENDE VÄRMEBEHANDLAD FURUPANEL, SLÄT SPONT 21X107 MM THERMOWOOD EL. LIKVÄRDIGT.
4. FÖRRÅDSDÖRR AV STÅENDE VÄRMEBEHANDLADE TRÄPLANKOR 21X107 MM, THERMOWOOD EL. LIKVÄRDIGT.
5. FÖNSTER, FÖNSTERDÖRRAR OCH FÖNSTERPARTI MED ALUMINIUMKARM, KULÖR RAL 8028 (MÖRKBRUN MOTSVARAR UNGEFÄR NCS S 8010 Y30R).
6. FÖNSTER, FÖNSTERDÖRRAR OCH FÖNSTERPARTI MED MATTLACKAD ALUMINIUMKARM. KULÖR NCS S 0500-N (KLAR VIT).
7. SMIDESRÄCKE I STÅL. KULÖR RAL 8028 (MÖRKBRUN MOTSVARAR UNGEFÄR NCS S 8010 Y30R).
8. SMIDESRÄCKE I STÅL. KULÖR RAL 9017 (MATTSVART MOTSVARAR UNGEFÄR NCS S 8500-N).
9. ENTRÉDÖRR I KLARLACKAT EK MED SPARKSKYDD AV ROSTFRI PLÅT. FÖRSES MED FROSTAT GLAS.
10. FÖRRÅDSDÖRR I TÄCKMÅLAT TRÄ, KULÖR RAL 8028 (MÖRKBRUN MOTSVARAR UNGEFÄR NCS S 8010 Y30R).
11. FÖRRÅDSDÖRR I TÄCKMÅLAT TRÄ, KULÖR RAL 7004 (LJUSGRÅ MOTSVARAR NCS S 4000-N).
12. SOCKEL CEMENTSKIVA GRÅ.
13. TAKPLÅT TYP PLANNJA TREND 475, BREDD 505 MM EL. LIKVÄRDIGT. KULÖR RAL 9017 (MATTSVART MOTSVARAR UNGEFÄR NCS S 8500-N).

ÖVRIGT

TAKSÄKERHET I KULÖR RAL 9017 (MATTSVART MOTSVARAR UNGEFÄR NCS S 8500-N).

UTRYMMNINGSVÄG AV GALLERDURK I VARMFÖRZINKAT STÅL, MINSTA BREDD 900 MM.

AVSER BYGGLOV FÖR NYBYGGNAD AV RADHUS

AVSER BYGGLOV DIARIENUMMER 2016.1891

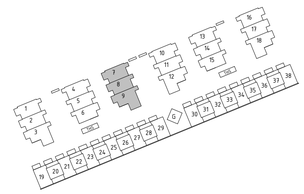

SKALA 1:50
0 1 2 5
METER

BET	ÄNDRINGEN AVSER	DATUM	SIGN

BYGGLOVSHANDLING

TENGBOM

IKANO®

GUSTAVSBERG 1:477

VÄRMDÖ KOMMUN

X	A TENGBOM	tel. 08-412 52 00
	K	
	E	
	V	

UPPDRAG.NR	RITAD/KONSTR. AV	HANDLÄGGARE
1027734	CESI / VICA	VICA
DATUM	ANSVARIG	
2017-12-01	STRY	

NYBYGGNAD AV RADHUS
FASAD MOT VÄST, DEL 3 HUS 7-9

SKALA	NUMMER	BET
A1 1:50 A3 1:100	A-40.3-3004	

2017-11-29 18:15:21 C:\CAD\REVIT\2017\Centralmodell_Gustavsberg_revit_TB1250.rvt

Arkiv: 2017-10-14 Arendo BYGGLOVSRITNING 1871100

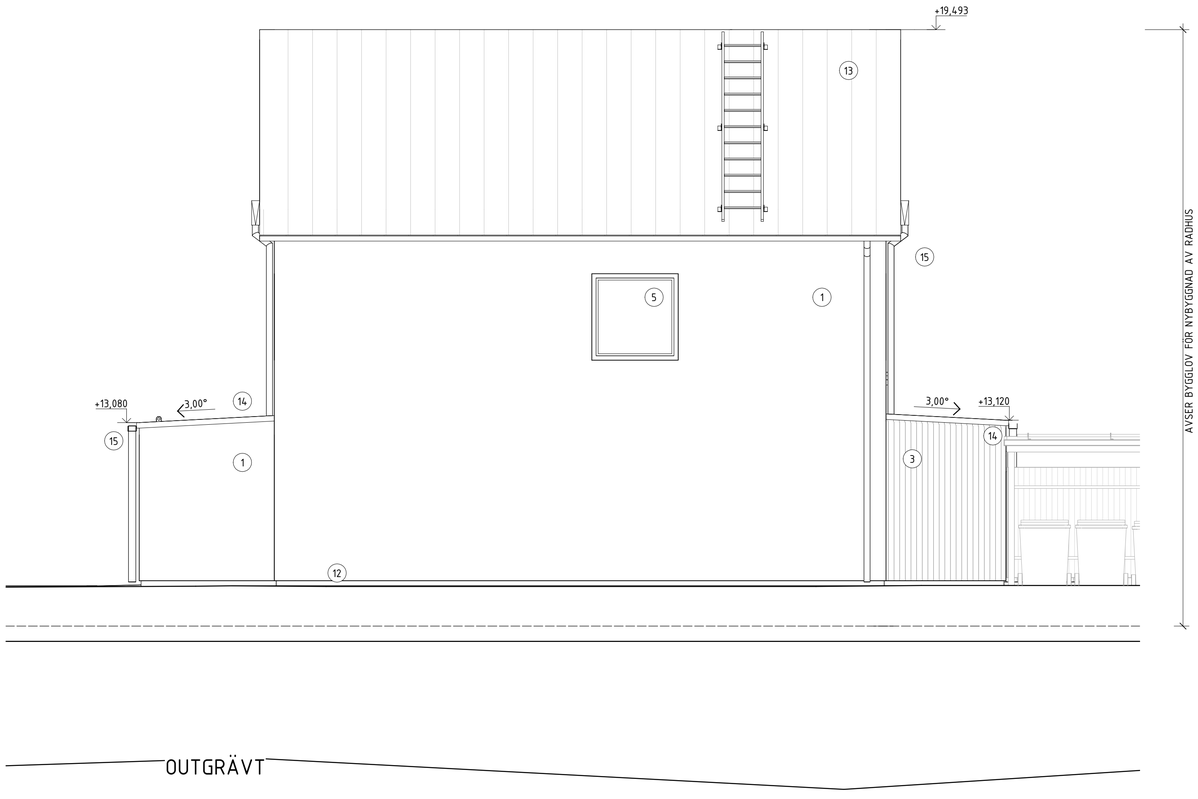

OUTGRÄVT

SKALA 1:50

0 1 2 5

METER

FÖRKLARINGAR

PLUSHÖJDER I METER
HÖJDER ENLIGT RH 2000

——— BEFINTLIT BJÄLKLAG / MARKLINJE

FORTS. TAK- OCH FASADMATERIAL

14. PLÅTBESLAG TAK, KULÖR RAL 9017 (MATTSVART MOTSVARAR UNGEFÄR NCS S 8500-N).
15. TAKAVVATTNING TYP PLANNJA STANDARD EL. LIKVÄRDIGT. KULÖR RAL 9017 (MATTSVART MOTSVARAR UNGEFÄR NCS S 8500-N).
16. ENTRÉTAK FÖRSES MED UNDERTAK AV VÄRMEBEHANDLADE FURUPANELER TYP THERMOWOOD EL. LIKVÄRDIGT MED INFÄLLDA SPOTLIGHT.
17. PELARE I STÅL. MATTLACK KULÖR RAL 9017 (MATT SVART, MOTSVARAR UNGEFÄR NCS S 8500-N)
18. TAKPAPP TYP ICOPAL MONO P1 EL. LIKVÄRDIGT. KULÖR SKIFFERGRÅ
19. FASADMÄTARSKÅP KULÖR RAL 7004 (LJUSGRÅ MOTSVARAR NSC S 4000-N).
20. STAKET AV VÄRMEBEHANDLADE STÅENDE TRÄPLANKOR, TYP THERMOWOOD 21X92MM EL. LIKVÄRDIGT.
21. TAKAVVATTNING TYP PLANNJA STANDARD EL. LIKVÄRDIGT. KULÖR RAL 7004 (LJUSGRÅ MOTSVARAR NSC S 4000-N).
22. TAK AV SEDUM
23. FÄLLBAR FASADSTEGE
24. TRÄKONSTRUKTION SOPSTATION
25. TAKPLÅT BANDTÄCKNING BREDD 505 MM. KULÖR RAL 9017 (MATTSVART MOTSVARAR UNGEFÄR NCS S 8500-N).
26. RÄCKE TILL UTRYMNINGSVÄG 150MM HÖGT ÖVER GALLERDURK, UTFÖRS I VARMFÖRZINKAT STÅL.
27. PLÅTBESLAG FASAD, KULÖR RAL 7004 (LJUSGRÅ MOTSVARAR NSC S 4000-N).

ÖVRIGT

TAKSÄKERHET I KULÖR RAL 9017 (MATTSVART MOTSVARAR UNGEFÄR NCS S 8500-N).

UTRYMMNINGSVÄG AV GALLERDURK I VARMFÖRZINKAT STÅL, MINSTA BREDD 900 MM.

TAK- OCH FASADMATERIAL

1. FASADPUTS, KULÖR NCS S 4010 Y30R (LJUSBEIGE), KRATSPUTSSTRUKTUR 1,5 MM.
2. FASADPUTS, KULÖR NCS S 1010 Y30R (LJUSGUL), KRATSPUTSSTRUKTUR 1,5 MM.
3. STÅENDE VÄRMEBEHANDLAD FURUPANEL, SLÄT SPONT 21X107 MM THERMOWOOD EL. LIKVÄRDIGT.
4. FÖRRÅDSDÖRR AV STÅENDE VÄRMEBEHANDLADE TRÄPLANKOR 21X107 MM, THERMOWOOD EL. LIKVÄRDIGT.
5. FÖNSTER, FÖNSTERDÖRRAR OCH FÖNSTERPARTI MED ALUMINIUMKARM, KULÖR RAL 8028 (MÖRKBRUN MOTSVARAR UNGEFÄR NCS S 8010 Y30R).
6. FÖNSTER, FÖNSTERDÖRRAR OCH FÖNSTERPARTI MED MATTLACKAD ALUMINIUMKARM. KULÖR NCS S 0500-N (KLAR VIT).
7. SMIDESRÄCKE I STÅL. KULÖR RAL 8028 (MÖRKBRUN MOTSVARAR UNGEFÄR NCS S 8010 Y30R).
8. SMIDESRÄCKE I STÅL. KULÖR RAL 9017 (MATTSVART MOTSVARAR UNGEFÄR NCS S 8500-N).
9. ENTRÉDÖRR I KLARLACKAT EK MED SPARKSKYDD AV ROSTFRI PLÅT. FÖRSES MED FROSTAT GLAS.
10. FÖRRÅDSDÖRR I TÄCKMÅLAT TRÄ, KULÖR RAL 8028 (MÖRKBRUN MOTSVARAR UNGEFÄR NCS S 8010 Y30R).
11. FÖRRÅDSDÖRR I TÄCKMÅLAT TRÄ, KULÖR RAL 7004 (LJUSGRÅ MOTSVARAR NCS S 4000-N).
12. SOCKEL CEMENTSKIVA GRÅ.
13. TAKPLÅT TYP PLANNJA TREND 475, BREDD 505 MM EL. LIKVÄRDIGT. KULÖR RAL 9017 (MATTSVART MOTSVARAR UNGEFÄR NCS S 8500-N).

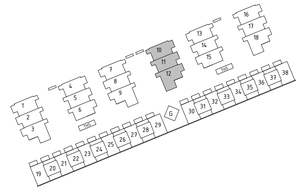

BET	ÄNDRINGEN AVSER	DATUM	SIGN

BYGGLOVSHANDLING

TENGBOM

IKANO®

GUSTAVSBERG 1:477

VÄRMDÖ KOMMUN

A TENGBOM tel. 08-412 52 00
K
E
V

UPPDRAG NR	RITAD/KONSTR. AV	HANDLÄGGARE
1027734	CESI / VICA	VICA
DATUM	ANSVARIG	
2017-12-01	STRY	

NYBYGGNAD AV RADHUS
FASAD MOT NORR, DEL 4 HUS 10-12

SKALA	NUMMER	BET
A1 1:50 A3 1:100	A-40.3-4001	

2017-11-29 18:15:41 C:\CAD\REVIT\2017\Centralmodell_Gustavsberg_revit_TB1250.rvt
Arkivnr: 2017-12-14 Arkivdat: BYGGLOV 2017-12-20 Handl.Ang: 181-183

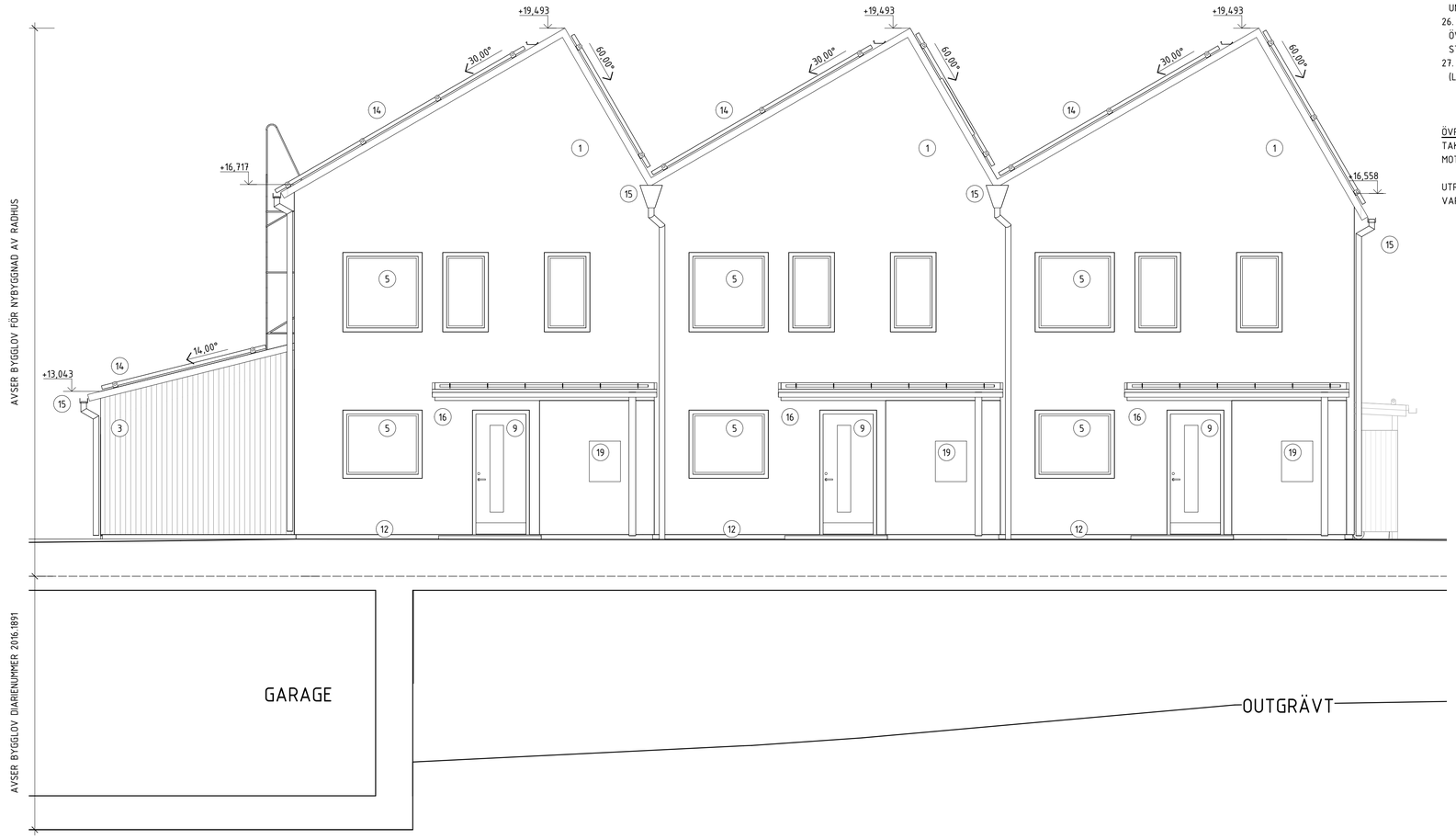

SKALA 1:50

0 1 2 5

METER

FÖRKLARINGAR

PLUSHÖJDER I METER
HÖJDER ENLIGT RH 2000

——— BEFINTLIT BJÄLKLAG / MARKLINJE

FORTS. TAK- OCH FASADMATERIAL

14. PLÅTBESLAG TAK, KULÖR RAL 9017 (MATTSVART MOTSVARAR UNGEFÄR NCS S 8500-N).
15. TAKAVVATTNING TYP PLANNJA STANDARD EL. LIKVÄRDIGT. KULÖR RAL 9017 (MATTSVART MOTSVARAR UNGEFÄR NCS S 8500-N).
16. ENTRÉTAK FÖRSES MED UNDERTAK AV VÄRMEBEHANDLADE FURUPANELER TYP THERMOWOOD EL. LIKVÄRDIGT MED INFÄLLDA SPOTLIGHT.
17. PELARE I STÅL. MATTLACK KULÖR RAL 9017 (MATT SVART, MOTSVARAR UNGEFÄR NCS S 8500-N)
18. TAKPAPP TYP ICOPAL MONO P1 EL. LIKVÄRDIGT. KULÖR SKIFFERGRÅ
19. FASADMÄTARSKÅP KULÖR RAL 7004 (LJUSGRÅ MOTSVARAR NSC S 4000-N).
20. STAKET AV VÄRMEBEHANDLADE STÅENDE TRÄPLANKOR, TYP THERMOWOOD 21X92MM EL. LIKVÄRDIGT.
21. TAKAVVATTNING TYP PLANNJA STANDARD EL. LIKVÄRDIGT. KULÖR RAL 7004 (LJUSGRÅ MOTSVARAR NSC S 4000-N).
22. TAK AV SEDUM
23. FÄLLBAR FASADSTEGE
24. TRÄKONSTRUKTION SOPSTATION
25. TAKPLÅT BANDTÄCKNING BREDD 505 MM. KULÖR RAL 9017 (MATTSVART MOTSVARAR UNGEFÄR NCS S 8500-N).
26. RÄCKE TILL UTRYMNINGSVÄG 150MM HÖGT ÖVER GALLERDURK, UTFÖRS I VARMFÖRZINKAT STÅL.
27. PLÅTBESLAG FASAD, KULÖR RAL 7004 (LJUSGRÅ MOTSVARAR NSC S 4000-N).

ÖVRIGT

TAKSÄKERHET I KULÖR RAL 9017 (MATTSVART MOTSVARAR UNGEFÄR NCS S8500-N).

UTRYMMNINGSVÄG AV GALLERDURK I VARMFÖRZINKAT STÅL, MINSTA BREDD 900 MM.

TAK- OCH FASADMATERIAL

1. FASADPUTS, KULÖR NCS S 4010 Y30R (LJUSBEIGE), KRATSPUTSSTRUKTUR 1,5 MM.
2. FASADPUTS, KULÖR NCS S 1010 Y30R (LJUSGUL), KRATSPUTSSTRUKTUR 1,5 MM.
3. STÅENDE VÄRMEBEHANDLAD FURUPANEL, SLÄT SPONT 21X107 MM THERMOWOOD EL. LIKVÄRDIGT.
4. FÖRRÅDSDÖRR AV STÅENDE VÄRMEBEHANDLADE TRÄPLANKOR 21X107 MM, THERMOWOOD EL. LIKVÄRDIGT.
5. FÖNSTER, FÖNSTERDÖRRAR OCH FÖNSTERPARTI MED ALUMINIUMKARM, KULÖR RAL 8028 (MÖRKBRUN MOTSVARAR UNGEFÄR NCS S 8010 Y30R).
6. FÖNSTER, FÖNSTERDÖRRAR OCH FÖNSTERPARTI MED MATTLACKAD ALUMINIUMKARM. KULÖR NCS S 0500-N (KLAR VIT).
7. SMIDESRÄCKE I STÅL. KULÖR RAL 8028 (MÖRKBRUN MOTSVARAR UNGEFÄR NCS S 8010 Y30R).
8. SMIDESRÄCKE I STÅL. KULÖR RAL 9017 (MATTSVART MOTSVARAR UNGEFÄR NCS S 8500-N).
9. ENTRÉDÖRR I KLARLACKAT EK MED SPARKSKYDD AV ROSTFRI PLÅT. FÖRSES MED FROSTAT GLAS.
10. FÖRRÅDSDÖRR I TÄCKMÅLAT TRÄ, KULÖR RAL 8028 (MÖRKBRUN MOTSVARAR UNGEFÄR NCS S 8010 Y30R).
11. FÖRRÅDSDÖRR I TÄCKMÅLAT TRÄ, KULÖR RAL 7004 (LJUSGRÅ MOTSVARAR NCS S 4000-N).
12. SOCKEL CEMENTSKIVA GRÅ.
13. TAKPLÅT TYP PLANNJA TREND 475, BREDD 505 MM EL. LIKVÄRDIGT. KULÖR RAL 9017 (MATTSVART MOTSVARAR UNGEFÄR NCS S 8500-N).

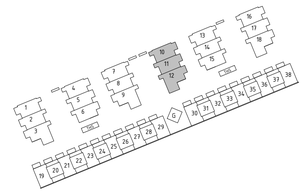

BET	ÄNDRINGEN AVSER	DATUM	SIGN

BYGGLOVSHANDLING

TENGBOM

IKANO®

GUSTAVSBERG 1:477

VÄRMDÖ KOMMUN

A	TENGBOM	tel. 08-412 52 00
K		
E		
V		

UPPDRAG NR	RITAD/KONSTR AV	HANDLÄGGARE
1027734	CESI / VICA	VICA
DATUM	ANSVARIG	
2017-12-01	STRY	

NYBYGGNAD AV RADHUS
FASAD MOT ÖST, DEL 4 HUS 10-12

SKALA	NUMMER	BET
A1 1:50 A3 1:100	A-40.3-4002	

2017-11-29 18:15:54 C:\CAD\REVIT\2017\Centralmodell_Gustavsberg_rev1_TB1250.rvt

Arkitekt 2017-12-14 Arende 2017.1393 Handling 1871102

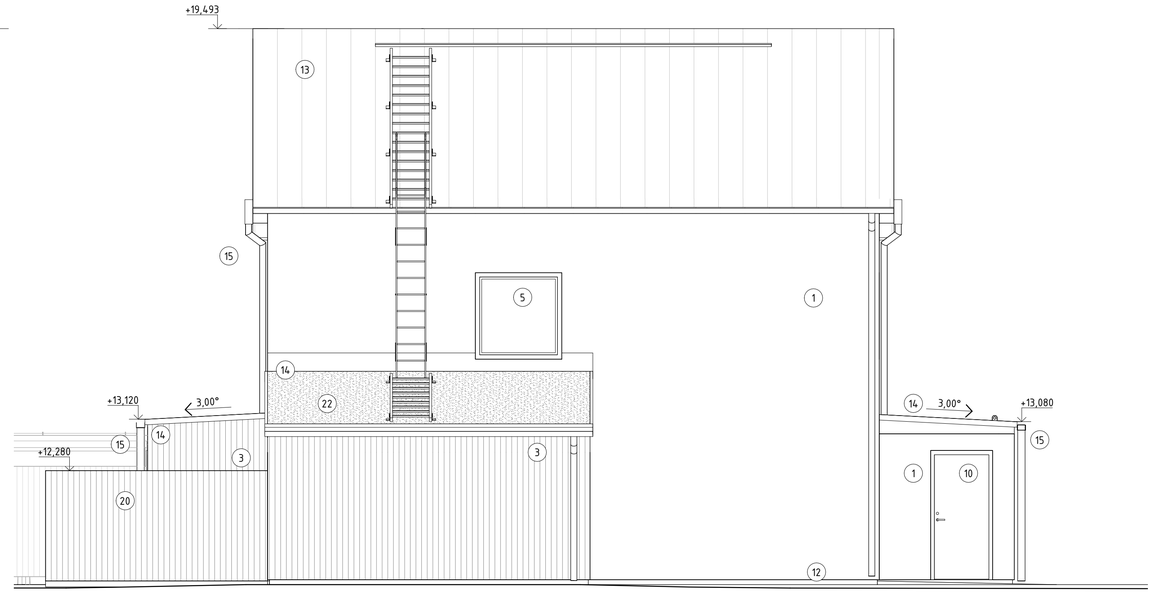

GARAGE

SKALA 1:50

0 1 2 5

METER

FÖRKLARINGAR

PLUSHÖJDER I METER
HÖJDER ENLIGT RH 2000

——— BEFINTLIT BJÄLKLAG / MARKLINJE

FORTS. TAK- OCH FASADMATERIAL

14. PLÅTBESLAG TAK, KULÖR RAL 9017 (MATTSVART MOTSVARAR UNGEFÄR NCS S 8500-N).
15. TAKAVVATTNING TYP PLANNJA STANDARD EL. LIKVÄRDIGT. KULÖR RAL 9017 (MATTSVART MOTSVARAR UNGEFÄR NCS S 8500-N).
16. ENTRÉTAK FÖRSES MED UNDERTAK AV VÄRMEBEHANDLADE FURUPANELER TYP THERMOWOOD EL. LIKVÄRDIGT MED INFÄLLDA SPOTLIGHT.
17. PELARE I STÅL. MATTLACK KULÖR RAL 9017 (MATT SVART, MOTSVARAR UNGEFÄR NCS S 8500-N)
18. TAKPAPP TYP ICOPAL MONO P1 EL. LIKVÄRDIGT. KULÖR SKIFFERGRÅ
19. FASADMÄTARSKÅP KULÖR RAL 7004 (LJUSGRÅ MOTSVARAR NSC S 4000-N).
20. STAKET AV VÄRMEBEHANDLADE STÅENDE TRÄPLANKOR, TYP THERMOWOOD 21X92MM EL. LIKVÄRDIGT.
21. TAKAVVATTNING TYP PLANNJA STANDARD EL. LIKVÄRDIGT. KULÖR RAL 7004 (LJUSGRÅ MOTSVARAR NSC S 4000-N).
22. TAK AV SEDUM
23. FÄLLBAR FASADSTEGE
24. TRÄKONSTRUKTION SOPSTATION
25. TAKPLÅT BANDTÄCKNING BREDD 505 MM. KULÖR RAL 9017 (MATTSVART MOTSVARAR UNGEFÄR NCS S 8500-N).
26. RÄCKE TILL UTRYMNINGSVÄG 150MM HÖGT ÖVER GALLERDURK, UTFÖRS I VARMFÖRZINKAT STÅL.
27. PLÅTBESLAG FASAD, KULÖR RAL 7004 (LJUSGRÅ MOTSVARAR NSC S 4000-N).

TAK- OCH FASADMATERIAL

1. FASADPUTS, KULÖR NCS S 4010 Y30R (LJUSBEIGE), KRATSPUTSSTRUKTUR 1,5 MM.
2. FASADPUTS, KULÖR NCS S 1010 Y30R (LJUSGUL), KRATSPUTSSTRUKTUR 1,5 MM.
3. STÅENDE VÄRMEBEHANDLAD FURUPANEL, SLÄT SPONT 21X107 MM THERMOWOOD EL. LIKVÄRDIGT.
4. FÖRRÅDSDÖRR AV STÅENDE VÄRMEBEHANDLADE TRÄPLANKOR 21X107 MM, THERMOWOOD EL. LIKVÄRDIGT.
5. FÖNSTER, FÖNSTERDÖRRAR OCH FÖNSTERPARTI MED ALUMINIUMKARM, KULÖR RAL 8028 (MÖRKBRUN MOTSVARAR UNGEFÄR NCS S 8010 Y30R).
6. FÖNSTER, FÖNSTERDÖRRAR OCH FÖNSTERPARTI MED MATTLACKAD ALUMINIUMKARM. KULÖR NCS S 0500-N (KLAR VIT).
7. SMIDESRÄCKE I STÅL. KULÖR RAL 8028 (MÖRKBRUN MOTSVARAR UNGEFÄR NCS S 8010 Y30R).
8. SMIDESRÄCKE I STÅL. KULÖR RAL 9017 (MATTSVART MOTSVARAR UNGEFÄR NCS S 8500-N).
9. ENTRÉDÖRR I KLARLACKAT EK MED SPARKSKYDD AV ROSTFRI PLÅT. FÖRSES MED FROSTAT GLAS.
10. FÖRRÅDSDÖRR I TÄCKMÅLAT TRÄ, KULÖR RAL 8028 (MÖRKBRUN MOTSVARAR UNGEFÄR NCS S 8010 Y30R).
11. FÖRRÅDSDÖRR I TÄCKMÅLAT TRÄ, KULÖR RAL 7004 (LJUSGRÅ MOTSVARAR NCS S 4000-N).
12. SOCKEL CEMENTSKIVA GRÅ.
13. TAKPLÅT TYP PLANNJA TREND 475, BREDD 505 MM EL. LIKVÄRDIGT. KULÖR RAL 9017 (MATTSVART MOTSVARAR UNGEFÄR NCS S 8500-N).

ÖVRIGT

TAKSÄKERHET I KULÖR RAL 9017 (MATTSVART MOTSVARAR UNGEFÄR NCS S 8500-N).

UTRYMMNINGSVÄG AV GALLERDURK I VARMFÖRZINKAT STÅL, MINSTA BREDD 900 MM.

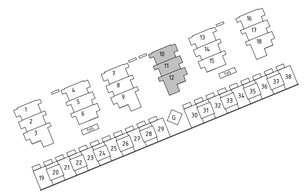

BET	ÄNDRINGEN AVSER	DATUM	SIGN

BYGGLOVSHANDLING

TENGBOM

IKANO®

GUSTAVSBERG 1:477

VÄRMDÖ KOMMUN

A TENGBOM tel. 08-412 52 00
K
E
V

UPPDRAG NR	RITAD/KONSTR. AV	HANDLÄGGARE
1027734	CESI / VICA	VICA
DATUM	ANSVARIG	
2017-12-01	STRY	

NYBYGGNAD AV RADHUS
FASAD MOT SÖDER, DEL 4 HUS 10-12

SKALA	NUMMER	BET
A1 1:50 A3 1:100	A-40.3-4003	

2017-11-29 18:16:13 C:\CAD\REVIT\2017\Centralmodell_Gustavsberg_revit_TB1250.rvt

Arkiver: 2017-12-14 Arende 2016/2017 3850 Handling: 1871033

SKALA 1:50

0 1 2 5

METER

FÖRKLARINGAR

PLUSHÖJDER I METER
HÖJDER ENLIGT RH 2000

——— BEFINTLIT BJÄLKLAG / MARKLINJE

FORTS. TAK- OCH FASADMATERIAL

14. PLÅTBESLAG TAK, KULÖR RAL 9017 (MATTSVART MOTSVARAR UNGEFÄR NCS S 8500-N).
15. TAKAVVATTNING TYP PLANNJA STANDARD EL. LIKVÄRDIGT. KULÖR RAL 9017 (MATTSVART MOTSVARAR UNGEFÄR NCS S 8500-N).
16. ENTRÉTAK FÖRSES MED UNDERTAK AV VÄRMEBEHANDLADE FURUPANELER TYP THERMOWOOD EL. LIKVÄRDIGT MED INFÄLLDA SPOTLIGHT.
17. PELARE I STÅL. MATTLACK KULÖR RAL 9017 (MATT SVART, MOTSVARAR UNGEFÄR NCS S 8500-N)
18. TAKPAPP TYP ICOPAL MONO P1 EL. LIKVÄRDIGT. KULÖR SKIFFERGRÅ
19. FASADMÄTARSKÅP KULÖR RAL 7004 (LJUSGRÅ MOTSVARAR NSC S 4000-N).
20. STAKET AV VÄRMEBEHANDLADE STÅENDE TRÄPLANKOR, TYP THERMOWOOD 21X92MM EL. LIKVÄRDIGT.
21. TAKAVVATTNING TYP PLANNJA STANDARD EL. LIKVÄRDIGT. KULÖR RAL 7004 (LJUSGRÅ MOTSVARAR NSC S 4000-N).
22. TAK AV SEDUM
23. FÄLLBAR FASADSTEGE
24. TRÄKONSTRUKTION SOPSTATION
25. TAKPLÅT BANDTÄCKNING BREDD 505 MM. KULÖR RAL 9017 (MATTSVART MOTSVARAR UNGEFÄR NCS S 8500-N).
26. RÄCKE TILL UTRYMNINGSVÄG 150MM HÖGT ÖVER GALLERDURK, UTFÖRS I VARMFÖRZINKAT STÅL.
27. PLÅTBESLAG FASAD, KULÖR RAL 7004 (LJUSGRÅ MOTSVARAR NSC S 4000-N).

TAK- OCH FASADMATERIAL

1. FASADPUTS, KULÖR NCS S 4010 Y30R (LJUSBEIGE), KRATSPUTSSTRUKTUR 1,5 MM.
2. FASADPUTS, KULÖR NCS S 1010 Y30R (LJUSGUL), KRATSPUTSSTRUKTUR 1,5 MM.
3. STÅENDE VÄRMEBEHANDLAD FURUPANEL, SLÄT SPONT 21X107 MM THERMOWOOD EL. LIKVÄRDIGT.
4. FÖRRÅDSDÖRR AV STÅENDE VÄRMEBEHANDLADE TRÄPLANKOR 21X107 MM, THERMOWOOD EL. LIKVÄRDIGT.
5. FÖNSTER, FÖNSTERDÖRRAR OCH FÖNSTERPARTI MED ALUMINIUMKARM, KULÖR RAL 8028 (MÖRKBRUN MOTSVARAR UNGEFÄR NCS S 8010 Y30R).
6. FÖNSTER, FÖNSTERDÖRRAR OCH FÖNSTERPARTI MED MATTLACKAD ALUMINIUMKARM. KULÖR NCS S 0500-N (KLAR VIT).
7. SMIDESRÄCKE I STÅL. KULÖR RAL 8028 (MÖRKBRUN MOTSVARAR UNGEFÄR NCS S 8010 Y30R).
8. SMIDESRÄCKE I STÅL. KULÖR RAL 9017 (MATTSVART MOTSVARAR UNGEFÄR NCS S 8500-N).
9. ENTRÉDÖRR I KLARLACKAT EK MED SPARKSKYDD AV ROSTFRI PLÅT. FÖRSES MED FROSTAT GLAS.
10. FÖRRÅDSDÖRR I TÄCKMÅLAT TRÄ, KULÖR RAL 8028 (MÖRKBRUN MOTSVARAR UNGEFÄR NCS S 8010 Y30R).
11. FÖRRÅDSDÖRR I TÄCKMÅLAT TRÄ, KULÖR RAL 7004 (LJUSGRÅ MOTSVARAR NCS S 4000-N).
12. SOCKEL CEMENTSKIVA GRÅ.
13. TAKPLÅT TYP PLANNJA TREND 475, BREDD 505 MM EL. LIKVÄRDIGT. KULÖR RAL 9017 (MATTSVART MOTSVARAR UNGEFÄR NCS S 8500-N).

ÖVRIGT

TAKSÄKERHET I KULÖR RAL 9017 (MATTSVART MOTSVARAR UNGEFÄR NCS S 8500-N).

UTRYMMNINGSVÄG AV GALLERDURK I VARMFÖRZINKAT STÅL, MINSTA BREDD 900 MM.

AVSER BYGGLOV FÖR NYBYGGNAD AV RADHUS

AVSER BYGGLOV DIARIENUMMER 2016.1891

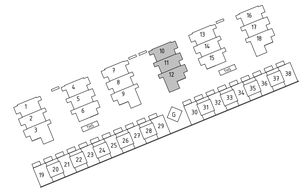

BET	ÄNDRINGEN AVSER	DATUM	SIGN

BYGGLOVSHANDLING

TENGBOM

IKANO®

GUSTAVSBERG 1:477

VÄRMDÖ KOMMUN

A	TENGBOM	tel. 08-412 52 00
K		
E		
V		

UPPDRAG NR	RITAD/KONSTR AV	HANDLÄGGARE
1027734	CESI / VICA	VICA
DATUM	ANSVARIG	
2017-12-01	STRY	

NYBYGGNAD AV RADHUS
FASAD MOT VÄST, DEL 4 HUS 10-12

SKALA	NUMMER	BET
A1 1:50 A3 1:100	A-40.3-4004	

2017-11-29 18:16:33 C:\CAD\REVIT\2017\Centralmodell_Gustavsberg_rev1_TB1250.rvt
Ärkom 2017-12-14 Ärende 2017.1352 Handl.Ang. till åtg. 1124

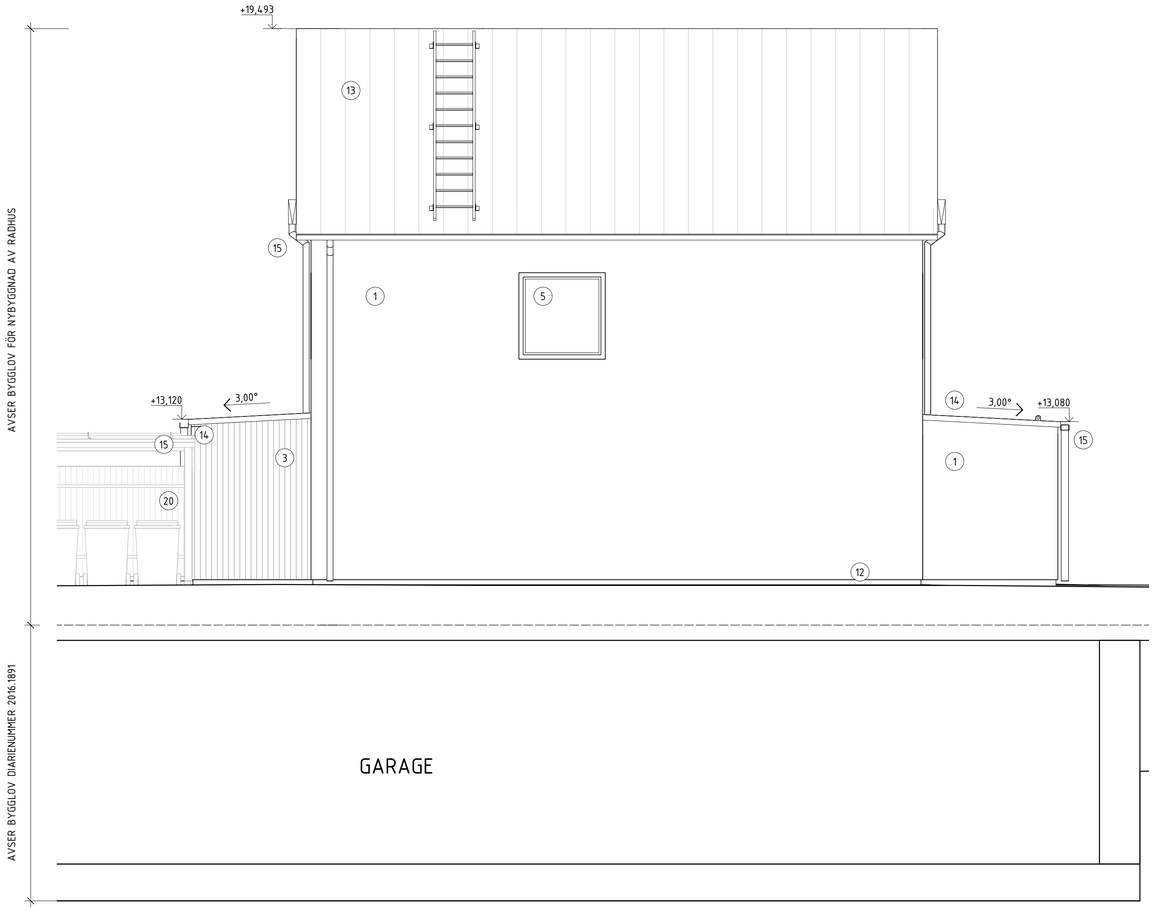

SKALA 1:50

0 1 2 5

METER

FÖRKLARINGAR

PLUSHÖJDER I METER
HÖJDER ENLIGT RH 2000

——— BEFINTLIT BJÄLKLAG / MARKLINJE

FORTS. TAK- OCH FASADMATERIAL

14. PLÅTBESLAG TAK, KULÖR RAL 9017 (MATTSVART MOTSVARAR UNGEFÄR NCS S 8500-N).
15. TAKAVVATTNING TYP PLANNJA STANDARD EL. LIKVÄRDIGT. KULÖR RAL 9017 (MATTSVART MOTSVARAR UNGEFÄR NCS S 8500-N).
16. ENTRÉTAK FÖRSES MED UNDERTAK AV VÄRMEBEHANDLADE FURUPANELER TYP THERMOWOOD EL. LIKVÄRDIGT MED INFÄLLDA SPOTLIGHT.
17. PELARE I STÅL. MATTLACK KULÖR RAL 9017 (MATT SVART, MOTSVARAR UNGEFÄR NCS S 8500-N)
18. TAKPAPP TYP ICOPAL MONO P1 EL. LIKVÄRDIGT. KULÖR SKIFFERGRÅ
19. FASADMÄTARSKÅP KULÖR RAL 7004 (LJUSGRÅ MOTSVARAR NSC S 4000-N).
20. STAKET AV VÄRMEBEHANDLADE STÅENDE TRÄPLANKOR, TYP THERMOWOOD 21X92MM EL. LIKVÄRDIGT.
21. TAKAVVATTNING TYP PLANNJA STANDARD EL. LIKVÄRDIGT. KULÖR RAL 7004 (LJUSGRÅ MOTSVARAR NSC S 4000-N).
22. TAK AV SEDUM
23. FÄLLBAR FASADSTEGE
24. TRÄKONSTRUKTION SOPSTATION
25. TAKPLÅT BANDTÄCKNING BREDD 505 MM. KULÖR RAL 9017 (MATTSVART MOTSVARAR UNGEFÄR NCS S 8500-N).
26. RÄCKE TILL UTRYMNINGSVÄG 150MM HÖGT ÖVER GALLERDURK, UTFÖRS I VARMFÖRZINKAT STÅL.
27. PLÅTBESLAG FASAD, KULÖR RAL 7004 (LJUSGRÅ MOTSVARAR NSC S 4000-N).

TAK- OCH FASADMATERIAL

1. FASADPUTS, KULÖR NCS S 4010 Y30R (LJUSBEIGE), KRATSPUTSSTRUKTUR 1,5 MM.
2. FASADPUTS, KULÖR NCS S 1010 Y30R (LJUSGUL), KRATSPUTSSTRUKTUR 1,5 MM.
3. STÅENDE VÄRMEBEHANDLAD FURUPANEL, SLÄT SPONT 21X107 MM THERMOWOOD EL. LIKVÄRDIGT.
4. FÖRRÅDSDÖRR AV STÅENDE VÄRMEBEHANDLADE TRÄPLANKOR 21X107 MM, THERMOWOOD EL. LIKVÄRDIGT.
5. FÖNSTER, FÖNSTERDÖRRAR OCH FÖNSTERPARTI MED ALUMINIUMKARM, KULÖR RAL 8028 (MÖRKBRUN MOTSVARAR UNGEFÄR NCS S 8010 Y30R).
6. FÖNSTER, FÖNSTERDÖRRAR OCH FÖNSTERPARTI MED MATTLACKAD ALUMINIUMKARM. KULÖR NCS S 0500-N (KLAR VIT).
7. SMIDESRÄCKE I STÅL. KULÖR RAL 8028 (MÖRKBRUN MOTSVARAR UNGEFÄR NCS S 8010 Y30R).
8. SMIDESRÄCKE I STÅL. KULÖR RAL 9017 (MATTSVART MOTSVARAR UNGEFÄR NCS S 8500-N).
9. ENTRÉDÖRR I KLARLACKAT EK MED SPARKSKYDD AV ROSTFRI PLÅT. FÖRSES MED FROSTAT GLAS.
10. FÖRRÅDSDÖRR I TÄCKMÅLAT TRÄ, KULÖR RAL 8028 (MÖRKBRUN MOTSVARAR UNGEFÄR NCS S 8010 Y30R).
11. FÖRRÅDSDÖRR I TÄCKMÅLAT TRÄ, KULÖR RAL 7004 (LJUSGRÅ MOTSVARAR NCS S 4000-N).
12. SOCKEL CEMENTSKIVA GRÅ.
13. TAKPLÅT TYP PLANNJA TREND 475, BREDD 505 MM EL. LIKVÄRDIGT. KULÖR RAL 9017 (MATTSVART MOTSVARAR UNGEFÄR NCS S 8500-N).

ÖVRIGT

TAKSÄKERHET I KULÖR RAL 9017 (MATTSVART MOTSVARAR UNGEFÄR NCS S 8500-N).

UTRYMMNINGSVÄG AV GALLERDURK I VARMFÖRZINKAT STÅL, MINSTA BREDD 900 MM.

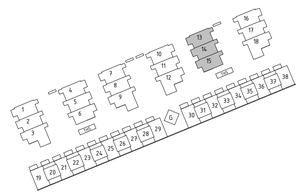

BET	ÄNDRINGEN AVSER	DATUM	SIGN

BYGGLOVSHANDLING

TENGBOM

IKANO®

GUSTAVSBERG 1:477

VÄRMDÖ KOMMUN

A TENGBOM tel. 08-412 52 00
K
E
V

UPPDRAG NR	RITAD/KONSTR. AV	HANDLÄGGARE
1027734	CESI / VICA	VICA
DATUM	ANSVARIG	
2017-12-01	STRY	

NYBYGGNAD AV RADHUS
FASAD MOT NORR, DEL 5 HUS 13-15

SKALA	NUMMER	BET
A1 1:50 A3 1:100	A-40.3-5001	

Arkiv: 2017-11-14 Arkivdat: 20171129 18:16:50 Handläg: 1871035

2017-11-29 18:16:50 C:\CAD\REVIT\2017\Centralmodell_Gustavsberg_rev1_TB1250.rvt

SKALA 1:50

0 1 2 5

METER

FÖRKLARINGAR

PLUSHÖJDER I METER
HÖJDER ENLIGT RH 2000

——— BEFINTLIT BJÄLKLAG / MARKLINJE

FORTS. TAK- OCH FASADMATERIAL

14. PLÅTBESLAG TAK, KULÖR RAL 9017 (MATTSVART MOTSVARAR UNGEFÄR NCS S 8500-N).
15. TAKAVVATTNING TYP PLANNJA STANDARD EL. LIKVÄRDIGT. KULÖR RAL 9017 (MATTSVART MOTSVARAR UNGEFÄR NCS S 8500-N).
16. ENTRÉTAK FÖRSES MED UNDERTAK AV VÄRMEBEHANDLADE FURUPANELER TYP THERMOWOOD EL. LIKVÄRDIGT MED INFÄLLDA SPOTLIGHT.
17. PELARE I STÅL. MATTLACK KULÖR RAL 9017 (MATT SVART, MOTSVARAR UNGEFÄR NCS S 8500-N)
18. TAKPAPP TYP ICOPAL MONO P1 EL. LIKVÄRDIGT. KULÖR SKIFFERGRÅ
19. FASADMÄTARSKÅP KULÖR RAL 7004 (LJUSGRÅ MOTSVARAR NSC S 4000-N).
20. STAKET AV VÄRMEBEHANDLADE STÅENDE TRÄPLANKOR, TYP THERMOWOOD 21X92MM EL. LIKVÄRDIGT.
21. TAKAVVATTNING TYP PLANNJA STANDARD EL. LIKVÄRDIGT. KULÖR RAL 7004 (LJUSGRÅ MOTSVARAR NSC S 4000-N).
22. TAK AV SEDUM
23. FÄLLBAR FASADSTEGE
24. TRÄKONSTRUKTION SOPSTATION
25. TAKPLÅT BANDTÄCKNING BREDD 505 MM. KULÖR RAL 9017 (MATTSVART MOTSVARAR UNGEFÄR NCS S 8500-N).
26. RÄCKE TILL UTRYMNINGSVÄG 150MM HÖGT ÖVER GALLERDURK, UTFÖRS I VARMFÖRZINKAT STÅL.
27. PLÅTBESLAG FASAD, KULÖR RAL 7004 (LJUSGRÅ MOTSVARAR NSC S 4000-N).

ÖVRIGT

TAKSÄKERHET I KULÖR RAL 9017 (MATTSVART MOTSVARAR UNGEFÄR NCS S8500-N).

UTRYMMNINGSVÄG AV GALLERDURK I VARMFÖRZINKAT STÅL, MINSTA BREDD 900 MM.

TAK- OCH FASADMATERIAL

1. FASADPUTS, KULÖR NCS S 4010 Y30R (LJUSBEIGE), KRATSPUTSSTRUKTUR 1,5 MM.
2. FASADPUTS, KULÖR NCS S 1010 Y30R (LJUSGUL), KRATSPUTSSTRUKTUR 1,5 MM.
3. STÅENDE VÄRMEBEHANDLAD FURUPANEL, SLÄT SPONT 21X107 MM THERMOWOOD EL. LIKVÄRDIGT.
4. FÖRRÅDSDÖRR AV STÅENDE VÄRMEBEHANDLADE TRÄPLANKOR 21X107 MM, THERMOWOOD EL. LIKVÄRDIGT.
5. FÖNSTER, FÖNSTERDÖRRAR OCH FÖNSTERPARTI MED ALUMINIUMKARM, KULÖR RAL 8028 (MÖRKBRUN MOTSVARAR UNGEFÄR NCS S 8010 Y30R).
6. FÖNSTER, FÖNSTERDÖRRAR OCH FÖNSTERPARTI MED MATTLACKAD ALUMINIUMKARM. KULÖR NCS S 0500-N (KLAR VIT).
7. SMIDESRÄCKE I STÅL. KULÖR RAL 8028 (MÖRKBRUN MOTSVARAR UNGEFÄR NCS S 8010 Y30R).
8. SMIDESRÄCKE I STÅL. KULÖR RAL 9017 (MATTSVART MOTSVARAR UNGEFÄR NCS S 8500-N).
9. ENTRÉDÖRR I KLARLACKAT EK MED SPARKSKYDD AV ROSTFRI PLÅT. FÖRSES MED FROSTAT GLAS.
10. FÖRRÅDSDÖRR I TÄCKMÅLAT TRÄ, KULÖR RAL 8028 (MÖRKBRUN MOTSVARAR UNGEFÄR NCS S 8010 Y30R).
11. FÖRRÅDSDÖRR I TÄCKMÅLAT TRÄ, KULÖR RAL 7004 (LJUSGRÅ MOTSVARAR NCS S 4000-N).
12. SOCKEL CEMENTSKIVA GRÅ.
13. TAKPLÅT TYP PLANNJA TREND 475, BREDD 505 MM EL. LIKVÄRDIGT. KULÖR RAL 9017 (MATTSVART MOTSVARAR UNGEFÄR NCS S 8500-N).

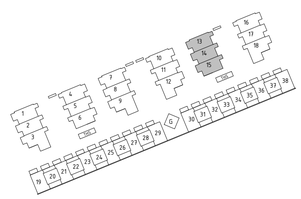

BET	ÄNDRINGEN AVSER	DATUM	SIGN

BYGGLOVSHANDLING

TENGBOM

IKANO®

GUSTAVSBERG 1:477

VÄRMDÖ KOMMUN

A TENGBOM tel. 08-412 52 00
K
E
V

UPPDRAG NR	RITAD/KONSTR. AV	HANDLÄGGARE
1027734	CESI / VICA	VICA
DATUM	ANSVARIG	
2017-12-01	STRY	

NYBYGGNAD AV RADHUS
FASAD MOT ÖST, DEL 5 HUS 13-15

SKALA	NUMMER	BET
A1 1:50 A3 1:100	A-40.3-5002	

2017-11-29 18:17:03 C:\CAD\REVIT\2017\Centralmodell_Gustavsberg_rev1_TB1250.rvt
Arkiori 2017-12-14 Arendo 20171213 Handling 181108

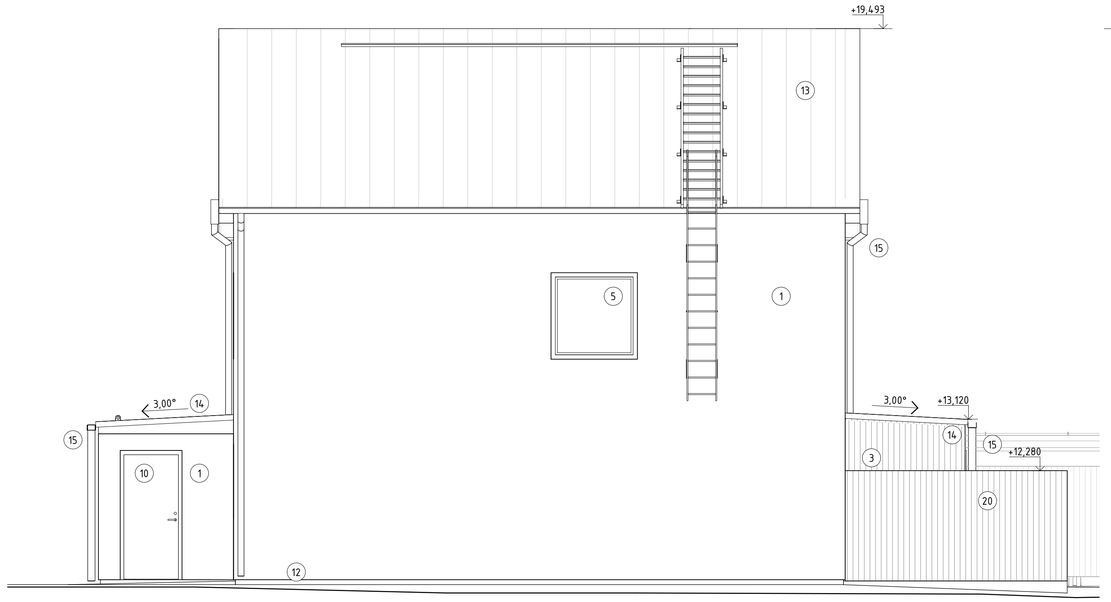

AVSER BYGGLOV FÖR NYBYGGNAD AV RADHUS

AVSER BYGGLOV DIARIENUMMER 2016.1891

GARAGE

SKALA 1:50

0 1 2 5

METER

FÖRKLARINGAR

PLUSHÖJDER I METER
HÖJDER ENLIGT RH 2000

———— BEFINTLIT BJÄLKLAG / MARKLINJE

FORTS. TAK- OCH FASADMATERIAL

14. PLÅTBESLAG TAK, KULÖR RAL 9017 (MATTSVART MOTSVARAR UNGEFÄR NCS S 8500-N).
15. TAKAVVATTNING TYP PLANNJA STANDARD EL. LIKVÄRDIGT. KULÖR RAL 9017 (MATTSVART MOTSVARAR UNGEFÄR NCS S 8500-N).
16. ENTRÉTAK FÖRSES MED UNDERTAK AV VÄRMEBEHANDLADE FURUPANELER TYP THERMOWOOD EL. LIKVÄRDIGT MED INFÄLLDA SPOTLIGHT.
17. PELARE I STÅL. MATTLACK KULÖR RAL 9017 (MATT SVART, MOTSVARAR UNGEFÄR NCS S 8500-N)
18. TAKPAPP TYP ICOPAL MONO P1 EL. LIKVÄRDIGT. KULÖR SKIFFERGRÅ
19. FASADMÄTARSKÅP KULÖR RAL 7004 (LJUSGRÅ MOTSVARAR NSC S 4000-N).
20. STAKET AV VÄRMEBEHANDLADE STÅENDE TRÄPLANKOR, TYP THERMOWOOD 21X92MM EL. LIKVÄRDIGT.
21. TAKAVVATTNING TYP PLANNJA STANDARD EL. LIKVÄRDIGT. KULÖR RAL 7004 (LJUSGRÅ MOTSVARAR NSC S 4000-N).
22. TAK AV SEDUM
23. FÄLLBAR FASADSTEGE
24. TRÄKONSTRUKTION SOPSTATION
25. TAKPLÅT BANDTÄCKNING BREDD 505 MM. KULÖR RAL 9017 (MATTSVART MOTSVARAR UNGEFÄR NCS S 8500-N).
26. RÄCKE TILL UTRYMNINGSVÄG 150MM HÖGT ÖVER GALLERDURK, UTFÖRS I VARMFÖRZINKAT STÅL.
27. PLÅTBESLAG FASAD, KULÖR RAL 7004 (LJUSGRÅ MOTSVARAR NSC S 4000-N).

ÖVRIGT

TAKSÄKERHET I KULÖR RAL 9017 (MATTSVART MOTSVARAR UNGEFÄR NCS S8500-N).

UTRYMMNINGSVÄG AV GALLERDURK I VARMFÖRZINKAT STÅL, MINSTA BREDD 900 MM.

TAK- OCH FASADMATERIAL

1. FASADPUTS, KULÖR NCS S 4010 Y30R (LJUSBEIGE), KRATSPUTSSTRUKTUR 1,5 MM.
2. FASADPUTS, KULÖR NCS S 1010 Y30R (LJUSGUL), KRATSPUTSSTRUKTUR 1,5 MM.
3. STÅENDE VÄRMEBEHANDLAD FURUPANEL, SLÄT SPONT 21X107 MM THERMOWOOD EL. LIKVÄRDIGT.
4. FÖRRÅDSDÖRR AV STÅENDE VÄRMEBEHANDLADE TRÄPLANKOR 21X107 MM, THERMOWOOD EL. LIKVÄRDIGT.
5. FÖNSTER, FÖNSTERDÖRRAR OCH FÖNSTERPARTI MED ALUMINIUMKARM, KULÖR RAL 8028 (MÖRKBRUN MOTSVARAR UNGEFÄR NCS S 8010 Y30R).
6. FÖNSTER, FÖNSTERDÖRRAR OCH FÖNSTERPARTI MED MATTLACKAD ALUMINIUMKARM. KULÖR NCS S 0500-N (KLAR VIT).
7. SMIDESRÄCKE I STÅL. KULÖR RAL 8028 (MÖRKBRUN MOTSVARAR UNGEFÄR NCS S 8010 Y30R).
8. SMIDESRÄCKE I STÅL. KULÖR RAL 9017 (MATTSVART MOTSVARAR UNGEFÄR NCS S 8500-N).
9. ENTRÉDÖRR I KLARLACKAT EK MED SPARKSKYDD AV ROSTFRI PLÅT. FÖRSES MED FROSTAT GLAS.
10. FÖRRÅDSDÖRR I TÄCKMÅLAT TRÄ, KULÖR RAL 8028 (MÖRKBRUN MOTSVARAR UNGEFÄR NCS S 8010 Y30R).
11. FÖRRÅDSDÖRR I TÄCKMÅLAT TRÄ, KULÖR RAL 7004 (LJUSGRÅ MOTSVARAR NCS S 4000-N).
12. SOCKEL CEMENTSKIVA GRÅ.
13. TAKPLÅT TYP PLANNJA TREND 475, BREDD 505 MM EL. LIKVÄRDIGT. KULÖR RAL 9017 (MATTSVART MOTSVARAR UNGEFÄR NCS S 8500-N).

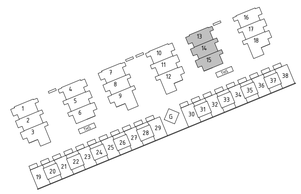

BET	ÄNDRINGEN AVSER	DATUM	SIGN

BYGGLOVSHANDLING

TENGBOM

IKANO®

GUSTAVSBERG 1:477

VÄRMDÖ KOMMUN

A TENGBOM tel. 08-412 52 00
K
E
V

UPPDRAG.NR	RITAD/KONSTR. AV	HANDLÄGGARE
1027734	CESI / VICA	VICA
DATUM 2017-12-01	ANSVARIG STRY	

NYBYGGNAD AV RADHUS
FASAD MOT SÖDER, DEL 5 HUS 13-15

SKALA	NUMMER	BET
A1 1:50 A3 1:100	A-40.3-5003	

2017-11-29 18:17:17 C:\CADVREVIT\2017\Centralmodell_Gustavsberg_rev1_TB1250.rvt

Arkivin: 2017-12-14 Arkivdir: 20171205 Handling: 1971837

FÖRKLARINGAR

PLUSHÖJDER I METER
HÖJDER ENLIGT RH 2000

———— BEFINTLIT BJÄLKLAG / MARKLINJE

FORTS. TAK- OCH FASADMATERIAL

14. PLÅTBESLAG TAK, KULÖR RAL 9017 (MATTSVART MOTSVARAR UNGEFÄR NCS S 8500-N).
15. TAKAVVATTNING TYP PLANNJA STANDARD EL. LIKVÄRDIGT. KULÖR RAL 9017 (MATTSVART MOTSVARAR UNGEFÄR NCS S 8500-N).
16. ENTRÉTAK FÖRSES MED UNDERTAK AV VÄRMEBEHANDLADE FURUPANELER TYP THERMOWOOD EL. LIKVÄRDIGT MED INFÄLLDA SPOTLIGHT.
17. PELARE I STÅL. MATTLACK KULÖR RAL 9017 (MATT SVART, MOTSVARAR UNGEFÄR NCS S 8500-N)
18. TAKPAPP TYP ICOPAL MONO P1 EL. LIKVÄRDIGT. KULÖR SKIFFERGRÅ
19. FASADMÄTARSKÅP KULÖR RAL 7004 (LJUSGRÅ MOTSVARAR NSC S 4000-N).
20. STAKET AV VÄRMEBEHANDLADE STÅENDE TRÄPLANKOR, TYP THERMOWOOD 21X92MM EL. LIKVÄRDIGT.
21. TAKAVVATTNING TYP PLANNJA STANDARD EL. LIKVÄRDIGT. KULÖR RAL 7004 (LJUSGRÅ MOTSVARAR NSC S 4000-N).
22. TAK AV SEDUM
23. FÄLLBAR FASADSTEGE
24. TRÄKONSTRUKTION SOPSTATION
25. TAKPLÅT BANDTÄCKNING BREDD 505 MM. KULÖR RAL 9017 (MATTSVART MOTSVARAR UNGEFÄR NCS S 8500-N).
26. RÄCKE TILL UTRYMNINGSVÄG 150MM HÖGT ÖVER GALLERDURK, UTFÖRS I VARMFÖRZINKAT STÅL.
27. PLÅTBESLAG FASAD, KULÖR RAL 7004 (LJUSGRÅ MOTSVARAR NSC S 4000-N).

TAK- OCH FASADMATERIAL

1. FASADPUTS, KULÖR NCS S 4010 Y30R (LJUSBEIGE), KRATSPUTSSTRUKTUR 1,5 MM.
2. FASADPUTS, KULÖR NCS S 1010 Y30R (LJUSGUL), KRATSPUTSSTRUKTUR 1,5 MM.
3. STÅENDE VÄRMEBEHANDLAD FURUPANEL, SLÄT SPONT 21X107 MM THERMOWOOD EL. LIKVÄRDIGT.
4. FÖRRÅDSDÖRR AV STÅENDE VÄRMEBEHANDLADE TRÄPLANKOR 21X107 MM, THERMOWOOD EL. LIKVÄRDIGT.
5. FÖNSTER, FÖNSTERDÖRRAR OCH FÖNSTERPARTI MED ALUMINIUMKARM, KULÖR RAL 8028 (MÖRKBRUN MOTSVARAR UNGEFÄR NCS S 8010 Y30R).
6. FÖNSTER, FÖNSTERDÖRRAR OCH FÖNSTERPARTI MED MATTLACKAD ALUMINIUMKARM. KULÖR NCS S 0500-N (KLAR VIT).
7. SMIDESRÄCKE I STÅL. KULÖR RAL 8028 (MÖRKBRUN MOTSVARAR UNGEFÄR NCS S 8010 Y30R).
8. SMIDESRÄCKE I STÅL. KULÖR RAL 9017 (MATTSVART MOTSVARAR UNGEFÄR NCS S 8500-N).
9. ENTRÉDÖRR I KLARLACKAT EK MED SPARKSKYDD AV ROSTFRI PLÅT. FÖRSES MED FROSTAT GLAS.
10. FÖRRÅDSDÖRR I TÄCKMÅLAT TRÄ, KULÖR RAL 8028 (MÖRKBRUN MOTSVARAR UNGEFÄR NCS S 8010 Y30R).
11. FÖRRÅDSDÖRR I TÄCKMÅLAT TRÄ, KULÖR RAL 7004 (LJUSGRÅ MOTSVARAR NCS S 4000-N).
12. SOCKEL CEMENTSKIVA GRÅ.
13. TAKPLÅT TYP PLANNJA TREND 475, BREDD 505 MM EL. LIKVÄRDIGT. KULÖR RAL 9017 (MATTSVART MOTSVARAR UNGEFÄR NCS S 8500-N).

ÖVRIGT

TAKSÄKERHET I KULÖR RAL 9017 (MATTSVART MOTSVARAR UNGEFÄR NCS S 8500-N).

UTRYMMNINGSVÄG AV GALLERDURK I VARMFÖRZINKAT STÅL, MINSTA BREDD 900 MM.

SKALA 1:50

0 1 2 5

METER

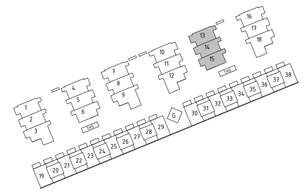

BET	ÄNDRINGEN AVSER	DATUM	SIGN

BYGGLOVSHANDLING

TENGBOM

IKANO®

GUSTAVSBERG 1:477

VÄRMDÖ KOMMUN

A TENGBOM tel. 08-412 52 00
K
E
V

UPPDRAG NR	RITAD/KONSTR. AV	HANDLÄGGARE
1027734	CESI / VICA	VICA
DATUM	ANSVARIG	
2017-12-01	STRY	

NYBYGGNAD AV RADHUS
FASAD MOT VÄST, DEL 5 HUS 13-15

SKALA	NUMMER	BET
A1 1:50 A3 1:100	A-40.3-5004	

2017-11-29 18:17:31 C:\CAD\REVIT\2017\Centralmodell_Gustavsberg_rev1_TB1250.rvt
Arkiken 2017-12-14 Arende 2016-001739 Handling 181103

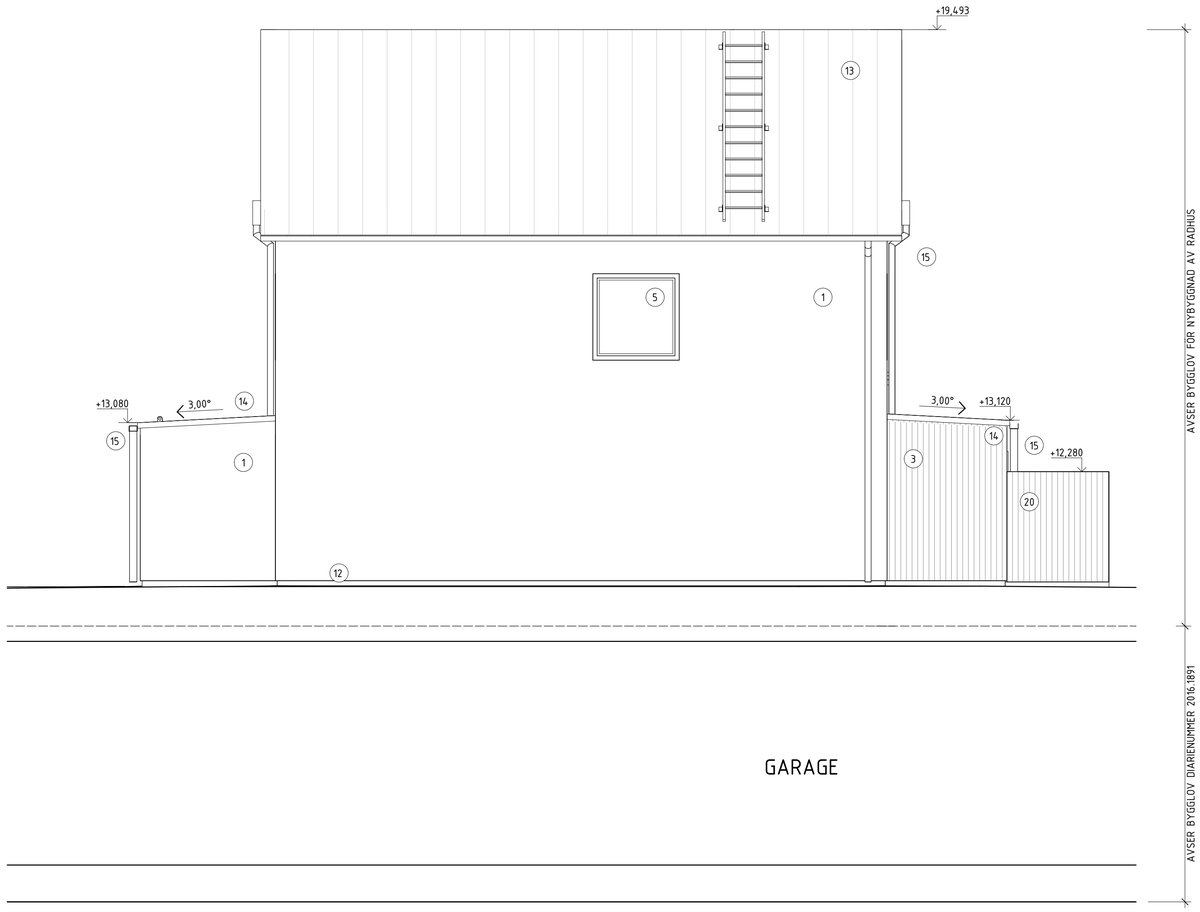

GARAGE

SKALA 1:50

0 1 2 5

METER

FÖRKLARINGAR

PLUSHÖJDER I METER
HÖJDER ENLIGT RH 2000

——— BEFINTLIT BJÄLKLAG / MARKLINJE

FORTS. TAK- OCH FASADMATERIAL

14. PLÅTBESLAG TAK, KULÖR RAL 9017 (MATTSVART MOTSVARAR UNGEFÄR NCS S 8500-N).
15. TAKAVVATTNING TYP PLANNJA STANDARD EL. LIKVÄRDIGT. KULÖR RAL 9017 (MATTSVART MOTSVARAR UNGEFÄR NCS S 8500-N).
16. ENTRÉTAK FÖRSES MED UNDERTAK AV VÄRMEBEHANDLADE FURUPANELER TYP THERMOWOOD EL. LIKVÄRDIGT MED INFÄLLDA SPOTLIGHT.
17. PELARE I STÅL. MATTLACK KULÖR RAL 9017 (MATT SVART, MOTSVARAR UNGEFÄR NCS S 8500-N)
18. TAKPAPP TYP ICOPAL MONO P1 EL. LIKVÄRDIGT. KULÖR SKIFFERGRÅ
19. FASADMÄTARSKÅP KULÖR RAL 7004 (LJUSGRÅ MOTSVARAR NSC S 4000-N).
20. STAKET AV VÄRMEBEHANDLADE STÅENDE TRÄPLANKOR, TYP THERMOWOOD 21X92MM EL. LIKVÄRDIGT.
21. TAKAVVATTNING TYP PLANNJA STANDARD EL. LIKVÄRDIGT. KULÖR RAL 7004 (LJUSGRÅ MOTSVARAR NSC S 4000-N).
22. TAK AV SEDUM
23. FÄLLBAR FASADSTEGE
24. TRÄKONSTRUKTION SOPSTATION
25. TAKPLÅT BANDTÄCKNING BREDD 505 MM. KULÖR RAL 9017 (MATTSVART MOTSVARAR UNGEFÄR NCS S 8500-N).
26. RÄCKE TILL UTRYMNINGSVÄG 150MM HÖGT ÖVER GALLERDURK, UTFÖRS I VARMFÖRZINKAT STÅL.
27. PLÅTBESLAG FASAD, KULÖR RAL 7004 (LJUSGRÅ MOTSVARAR NSC S 4000-N).

ÖVRIGT

TAKSÄKERHET I KULÖR RAL 9017 (MATTSVART MOTSVARAR UNGEFÄR NCS S 8500-N).

UTRYMMNINGSVÄG AV GALLERDURK I VARMFÖRZINKAT STÅL, MINSTA BREDD 900 MM.

TAK- OCH FASADMATERIAL

1. FASADPUTS, KULÖR NCS S 4010 Y30R (LJUSBEIGE), KRATSPUTSSTRUKTUR 1,5 MM.
2. FASADPUTS, KULÖR NCS S 1010 Y30R (LJUSGUL), KRATSPUTSSTRUKTUR 1,5 MM.
3. STÅENDE VÄRMEBEHANDLAD FURUPANEL, SLÄT SPONT 21X107 MM THERMOWOOD EL. LIKVÄRDIGT.
4. FÖRRÅDSDÖRR AV STÅENDE VÄRMEBEHANDLADE TRÄPLANKOR 21X107 MM, THERMOWOOD EL. LIKVÄRDIGT.
5. FÖNSTER, FÖNSTERDÖRRAR OCH FÖNSTERPARTI MED ALUMINIUMKARM, KULÖR RAL 8028 (MÖRKBRUN MOTSVARAR UNGEFÄR NCS S 8010 Y30R).
6. FÖNSTER, FÖNSTERDÖRRAR OCH FÖNSTERPARTI MED MATTLACKAD ALUMINIUMKARM. KULÖR NCS S 0500-N (KLAR VIT).
7. SMIDESRÄCKE I STÅL. KULÖR RAL 8028 (MÖRKBRUN MOTSVARAR UNGEFÄR NCS S 8010 Y30R).
8. SMIDESRÄCKE I STÅL. KULÖR RAL 9017 (MATTSVART MOTSVARAR UNGEFÄR NCS S 8500-N).
9. ENTRÉDÖRR I KLARLACKAT EK MED SPARKSKYDD AV ROSTFRI PLÅT. FÖRSES MED FROSTAT GLAS.
10. FÖRRÅDSDÖRR I TÄCKMÅLAT TRÄ, KULÖR RAL 8028 (MÖRKBRUN MOTSVARAR UNGEFÄR NCS S 8010 Y30R).
11. FÖRRÅDSDÖRR I TÄCKMÅLAT TRÄ, KULÖR RAL 7004 (LJUSGRÅ MOTSVARAR NCS S 4000-N).
12. SOCKEL CEMENTSKIVA GRÅ.
13. TAKPLÅT TYP PLANNJA TREND 475, BREDD 505 MM EL. LIKVÄRDIGT. KULÖR RAL 9017 (MATTSVART MOTSVARAR UNGEFÄR NCS S 8500-N).

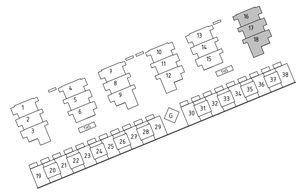

BET	ÄNDRINGEN AVSER	DATUM	SIGN

BYGGLOVSHANDLING

TENGBOM

IKANO®

GUSTAVSBERG 1:477

VÄRMDÖ KOMMUN

A TENGBOM tel. 08-412 52 00
K
E
V

UPPDRAG NR	RITAD/KONSTR. AV	HANDLÄGGARE
1027734	CESI / VICA	VICA
DATUM	ANSVARIG	
2017-12-01	STRY	

NYBYGGNAD AV RADHUS
FASAD MOT NORR, DEL 6 HUS 16-18

SKALA	NUMMER	BET
A1 1:50 A3 1:100	A-40.3-6001	

2017-11-29 18:17:59 C:\CAD\REVIT\2017\Centralmodell_Gustavsberg_rev1_TB1250.rvt

Arkivex 2017-12-14 Handels BYGGLOV 1271033

SKALA 1:50

0 1 2 5

METER

FÖRKLARINGAR

PLUSHÖJDER I METER
HÖJDER ENLIGT RH 2000

——— BEFINTLIT BJÄLKLAG / MARKLINJE

FORTS. TAK- OCH FASADMATERIAL

14. PLÅTBESLAG TAK, KULÖR RAL 9017 (MATTSVART MOTSVARAR UNGEFÄR NCS S 8500-N).
15. TAKAVVATTNING TYP PLANNJA STANDARD EL. LIKVÄRDIGT. KULÖR RAL 9017 (MATTSVART MOTSVARAR UNGEFÄR NCS S 8500-N).
16. ENTRÉTAK FÖRSES MED UNDERTAK AV VÄRMEBEHANDLADE FURUPANELER TYP THERMOWOOD EL. LIKVÄRDIGT MED INFÄLLDA SPOTLIGHT.
17. PELARE I STÅL. MATTLACK KULÖR RAL 9017 (MATT SVART, MOTSVARAR UNGEFÄR NCS S 8500-N)
18. TAKPAPP TYP ICOPAL MONO P1 EL. LIKVÄRDIGT. KULÖR SKIFFERGRÅ
19. FASADMÄTARSKÅP KULÖR RAL 7004 (LJUSGRÅ MOTSVARAR NSC S 4000-N).
20. STAKET AV VÄRMEBEHANDLADE STÅENDE TRÄPLANKOR, TYP THERMOWOOD 21X92MM EL. LIKVÄRDIGT.
21. TAKAVVATTNING TYP PLANNJA STANDARD EL. LIKVÄRDIGT. KULÖR RAL 7004 (LJUSGRÅ MOTSVARAR NSC S 4000-N).
22. TAK AV SEDUM
23. FÄLLBAR FASADSTEGE
24. TRÄKONSTRUKTION SOPSTATION
25. TAKPLÅT BANDTÄCKNING BREDD 505 MM. KULÖR RAL 9017 (MATTSVART MOTSVARAR UNGEFÄR NCS S 8500-N).
26. RÄCKE TILL UTRYMNINGSVÄG 150MM HÖGT ÖVER GALLERDURK, UTFÖRS I VARMFÖRZINKAT STÅL.
27. PLÅTBESLAG FASAD, KULÖR RAL 7004 (LJUSGRÅ MOTSVARAR NSC S 4000-N).

ÖVRIGT

TAKSÄKERHET I KULÖR RAL 9017 (MATTSVART MOTSVARAR UNGEFÄR NCS S8500-N).

UTRYMMNINGSVÄG AV GALLERDURK I VARMFÖRZINKAT STÅL, MINSTA BREDD 900 MM.

TAK- OCH FASADMATERIAL

1. FASADPUTS, KULÖR NCS S 4010 Y30R (LJUSBEIGE), KRATSPUTSSTRUKTUR 1,5 MM.
2. FASADPUTS, KULÖR NCS S 1010 Y30R (LJUSGUL), KRATSPUTSSTRUKTUR 1,5 MM.
3. STÅENDE VÄRMEBEHANDLAD FURUPANEL, SLÄT SPONT 21X107 MM THERMOWOOD EL. LIKVÄRDIGT.
4. FÖRRÅDSDÖRR AV STÅENDE VÄRMEBEHANDLADE TRÄPLANKOR 21X107 MM, THERMOWOOD EL. LIKVÄRDIGT.
5. FÖNSTER, FÖNSTERDÖRRAR OCH FÖNSTERPARTI MED ALUMINIUMKARM, KULÖR RAL 8028 (MÖRKBRUN MOTSVARAR UNGEFÄR NCS S 8010 Y30R).
6. FÖNSTER, FÖNSTERDÖRRAR OCH FÖNSTERPARTI MED MATTLACKAD ALUMINIUMKARM. KULÖR NCS S 0500-N (KLAR VIT).
7. SMIDESRÄCKE I STÅL. KULÖR RAL 8028 (MÖRKBRUN MOTSVARAR UNGEFÄR NCS S 8010 Y30R).
8. SMIDESRÄCKE I STÅL. KULÖR RAL 9017 (MATTSVART MOTSVARAR UNGEFÄR NCS S 8500-N).
9. ENTRÉDÖRR I KLARLACKAT EK MED SPARKSKYDD AV ROSTFRI PLÅT. FÖRSES MED FROSTAT GLAS.
10. FÖRRÅDSDÖRR I TÄCKMÅLAT TRÄ, KULÖR RAL 8028 (MÖRKBRUN MOTSVARAR UNGEFÄR NCS S 8010 Y30R).
11. FÖRRÅDSDÖRR I TÄCKMÅLAT TRÄ, KULÖR RAL 7004 (LJUSGRÅ MOTSVARAR NCS S 4000-N).
12. SOCKEL CEMENTSKIVA GRÅ.
13. TAKPLÅT TYP PLANNJA TREND 475, BREDD 505 MM EL. LIKVÄRDIGT. KULÖR RAL 9017 (MATTSVART MOTSVARAR UNGEFÄR NCS S 8500-N).

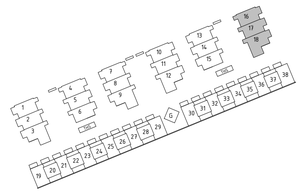

BET	ÄNDRINGEN AVSER	DATUM	SIGN

BYGGLOVSHANDLING

TENGBOM

IKANO®

GUSTAVSBERG 1:477

VÄRMDÖ KOMMUN

A TENGBOM tel. 08-412 52 00
K
E
V

UPPDRAG.NR	RITAD/KONSTR. AV	HANDLÄGGARE
1027734	CESI / VICA	VICA
DATUM 06/13/17	ANSVARIG STRY	

NYBYGGNAD AV RADHUS
FASAD MOT ÖST, DEL 6 HUS 16-18

SKALA	NUMMER	BET
A1 1:50 A3 1:100	A-40.3-6002	

2017-11-29 18:18:13 C:\CAD\REVIT\2017\Centralmodell_Gustavsberg_rev1_TB1250.rvt

Arkitekt 2017-12-14 Arende 5190-2017-3825 Handling 1871840

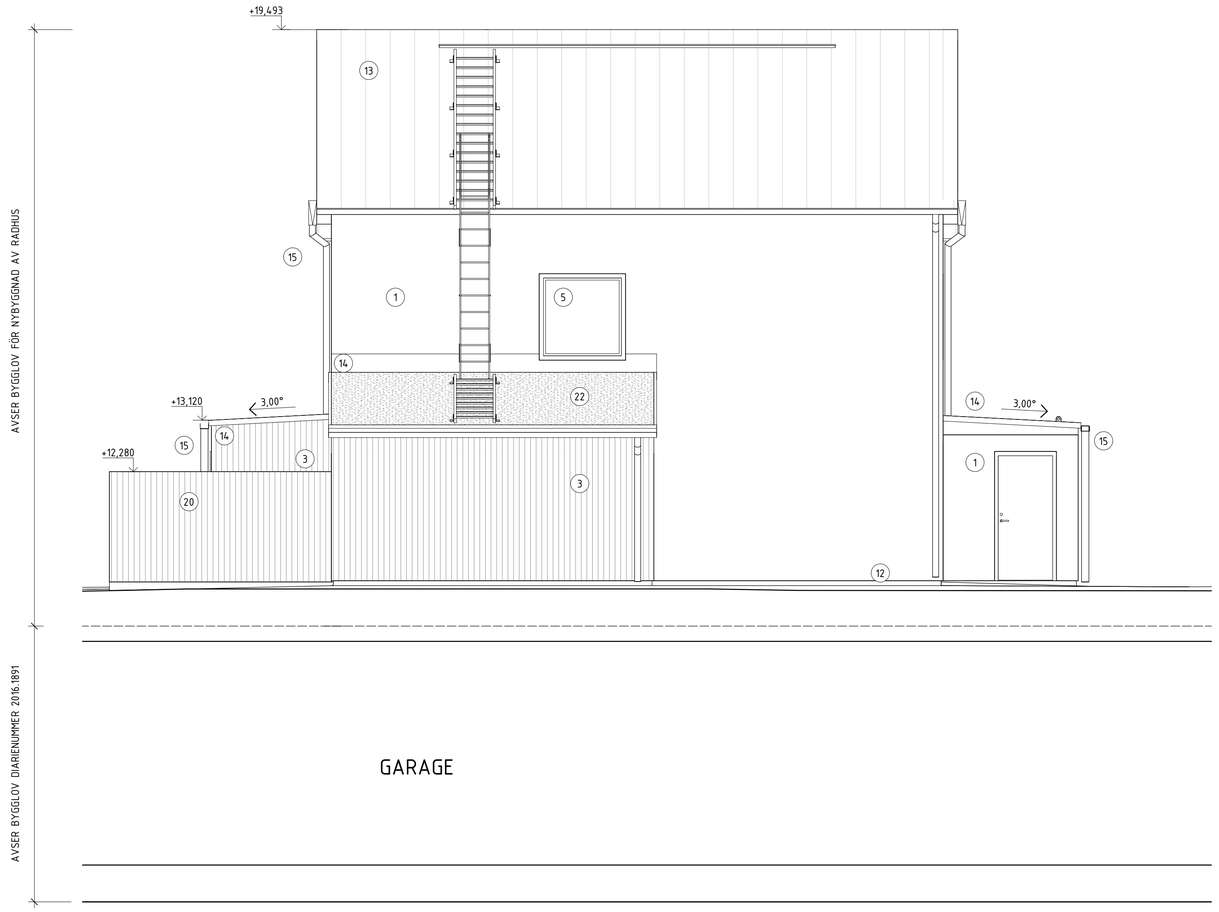

SKALA 1:50

0 1 2 5

METER

FÖRKLARINGAR

PLUSHÖJDER I METER
HÖJDER ENLIGT RH 2000

——— BEFINTLIT BJÄLKLAG / MARKLINJE

FORTS. TAK- OCH FASADMATERIAL

14. PLÅTBESLAG TAK, KULÖR RAL 9017 (MATTSVART MOTSVARAR UNGEFÄR NCS S 8500-N).
15. TAKAVVATTNING TYP PLANNJA STANDARD EL. LIKVÄRDIGT. KULÖR RAL 9017 (MATTSVART MOTSVARAR UNGEFÄR NCS S 8500-N).
16. ENTRÉTAK FÖRSES MED UNDERTAK AV VÄRMEBEHANDLADE FURUPANELER TYP THERMOWOOD EL. LIKVÄRDIGT MED INFÄLLDA SPOTLIGHT.
17. PELARE I STÅL. MATTLACK KULÖR RAL 9017 (MATT SVART, MOTSVARAR UNGEFÄR NCS S 8500-N)
18. TAKPAPP TYP ICOPAL MONO P1 EL. LIKVÄRDIGT. KULÖR SKIFFERGRÅ
19. FASADMÄTARSKÅP KULÖR RAL 7004 (LJUSGRÅ MOTSVARAR NSC S 4000-N).
20. STAKET AV VÄRMEBEHANDLADE STÅENDE TRÄPLANKOR, TYP THERMOWOOD 21X92MM EL. LIKVÄRDIGT.
21. TAKAVVATTNING TYP PLANNJA STANDARD EL. LIKVÄRDIGT. KULÖR RAL 7004 (LJUSGRÅ MOTSVARAR NSC S 4000-N).
22. TAK AV SEDUM
23. FÄLLBAR FASADSTEGE
24. TRÄKONSTRUKTION SOPSTATION
25. TAKPLÅT BANDTÄCKNING BREDD 505 MM. KULÖR RAL 9017 (MATTSVART MOTSVARAR UNGEFÄR NCS S 8500-N).
26. RÄCKE TILL UTRYMNINGSVÄG 150MM HÖGT ÖVER GALLERDURK, UTFÖRS I VARMFÖRZINKAT STÅL.
27. PLÅTBESLAG FASAD, KULÖR RAL 7004 (LJUSGRÅ MOTSVARAR NSC S 4000-N).

TAK- OCH FASADMATERIAL

1. FASADPUTS, KULÖR NCS S 4010 Y30R (LJUSBEIGE), KRATSPUTSSTRUKTUR 1,5 MM.
2. FASADPUTS, KULÖR NCS S 1010 Y30R (LJUSGUL), KRATSPUTSSTRUKTUR 1,5 MM.
3. STÅENDE VÄRMEBEHANDLAD FURUPANEL, SLÄT SPONT 21X107 MM THERMOWOOD EL. LIKVÄRDIGT.
4. FÖRRÅDSDÖRR AV STÅENDE VÄRMEBEHANDLADE TRÄPLANKOR 21X107 MM, THERMOWOOD EL. LIKVÄRDIGT.
5. FÖNSTER, FÖNSTERDÖRRAR OCH FÖNSTERPARTI MED ALUMINIUMKARM, KULÖR RAL 8028 (MÖRKBRUN MOTSVARAR UNGEFÄR NCS S 8010 Y30R).
6. FÖNSTER, FÖNSTERDÖRRAR OCH FÖNSTERPARTI MED MATTLACKAD ALUMINIUMKARM. KULÖR NCS S 0500-N (KLAR VIT).
7. SMIDESRÄCKE I STÅL. KULÖR RAL 8028 (MÖRKBRUN MOTSVARAR UNGEFÄR NCS S 8010 Y30R).
8. SMIDESRÄCKE I STÅL. KULÖR RAL 9017 (MATTSVART MOTSVARAR UNGEFÄR NCS S 8500-N).
9. ENTRÉDÖRR I KLARLACKAT EK MED SPARKSKYDD AV ROSTFRI PLÅT. FÖRSES MED FROSTAT GLAS.
10. FÖRRÅDSDÖRR I TÄCKMÅLAT TRÄ, KULÖR RAL 8028 (MÖRKBRUN MOTSVARAR UNGEFÄR NCS S 8010 Y30R).
11. FÖRRÅDSDÖRR I TÄCKMÅLAT TRÄ, KULÖR RAL 7004 (LJUSGRÅ MOTSVARAR NCS S 4000-N).
12. SOCKEL CEMENTSKIVA GRÅ.
13. TAKPLÅT TYP PLANNJA TREND 475, BREDD 505 MM EL. LIKVÄRDIGT. KULÖR RAL 9017 (MATTSVART MOTSVARAR UNGEFÄR NCS S 8500-N).

ÖVRIGT

TAKSÄKERHET I KULÖR RAL 9017 (MATTSVART MOTSVARAR UNGEFÄR NCS S8500-N).

UTRYMMNINGSVÄG AV GALLERDURK I VARMFÖRZINKAT STÅL, MINSTA BREDD 900 MM.

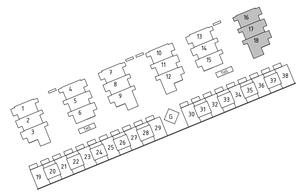

BET	ÄNDRINGEN AVSER	DATUM	SIGN

BYGGLOVSHANDLING

TENGBOM

IKANO®

GUSTAVSBERG 1:477

VÄRMDÖ KOMMUN

X	A TENGBOM	tel. 08-412 52 00
	K	
	E	
	V	

UPPDRAG NR	RITAD/KONSTR. AV	HANDLÄGGARE
1027734	CESI / VICA	VICA
DATUM	ANSVARIG	
06/13/17	STRY	

NYBYGGNAD AV RADHUS
FASAD MOT SÖDER, DEL 6 HUS 16-18

SKALA	NUMMER	BET
A1 1:50 A3 1:100	A-40.3-6003	

2017-11-29 18:18:36 C:\CAD\REVIT\2017\Centralmodell_Gustavsberg_rev1_TB1250.rvt

Arkiverr: 2017-12-14 Arkivnr: 3000 2017 3000 Handling: 1071641

SKALA 1:50

0 1 2 5

METER

FÖRKLARINGAR

PLUSHÖJDER I METER
HÖJDER ENLIGT RH 2000

——— BEFINTLIT BJÄLKLAG / MARKLINJE

FORTS. TAK- OCH FASADMATERIAL

14. PLÅTBESLAG TAK, KULÖR RAL 9017 (MATTSVART MOTSVARAR UNGEFÄR NCS S 8500-N).
15. TAKAVVATTNING TYP PLANNJA STANDARD EL. LIKVÄRDIGT. KULÖR RAL 9017 (MATTSVART MOTSVARAR UNGEFÄR NCS S 8500-N).
16. ENTRÉTAK FÖRSES MED UNDERTAK AV VÄRMEBEHANDLADE FURUPANELER TYP THERMOWOOD EL. LIKVÄRDIGT MED INFÄLLDA SPOTLIGHT.
17. PELARE I STÅL. MATTLACK KULÖR RAL 9017 (MATT SVART, MOTSVARAR UNGEFÄR NCS S 8500-N)
18. TAKPAPP TYP ICOPAL MONO P1 EL. LIKVÄRDIGT. KULÖR SKIFFERGRÅ
19. FASADMÄTARSKÅP KULÖR RAL 7004 (LJUSGRÅ MOTSVARAR NSC S 4000-N).
20. STAKET AV VÄRMEBEHANDLADE STÅENDE TRÄPLANKOR, TYP THERMOWOOD 21X92MM EL. LIKVÄRDIGT.
21. TAKAVVATTNING TYP PLANNJA STANDARD EL. LIKVÄRDIGT. KULÖR RAL 7004 (LJUSGRÅ MOTSVARAR NSC S 4000-N).
22. TAK AV SEDUM
23. FÄLLBAR FASADSTEGE
24. TRÄKONSTRUKTION SOPSTATION
25. TAKPLÅT BANDTÄCKNING BREDD 505 MM. KULÖR RAL 9017 (MATTSVART MOTSVARAR UNGEFÄR NCS S 8500-N).
26. RÄCKE TILL UTRYMNINGSVÄG 150MM HÖGT ÖVER GALLERDURK, UTFÖRS I VARMFÖRZINKAT STÅL.
27. PLÅTBESLAG FASAD, KULÖR RAL 7004 (LJUSGRÅ MOTSVARAR NSC S 4000-N).

TAK- OCH FASADMATERIAL

1. FASADPUTS, KULÖR NCS S 4010 Y30R (LJUSBEIGE), KRATSPUTSSTRUKTUR 1,5 MM.
2. FASADPUTS, KULÖR NCS S 1010 Y30R (LJUSGUL), KRATSPUTSSTRUKTUR 1,5 MM.
3. STÅENDE VÄRMEBEHANDLAD FURUPANEL, SLÄT SPONT 21X107 MM THERMOWOOD EL. LIKVÄRDIGT.
4. FÖRRÅDSDÖRR AV STÅENDE VÄRMEBEHANDLADE TRÄPLANKOR 21X107 MM, THERMOWOOD EL. LIKVÄRDIGT.
5. FÖNSTER, FÖNSTERDÖRRAR OCH FÖNSTERPARTI MED ALUMINIUMKARM, KULÖR RAL 8028 (MÖRKBRUN MOTSVARAR UNGEFÄR NCS S 8010 Y30R).
6. FÖNSTER, FÖNSTERDÖRRAR OCH FÖNSTERPARTI MED MATTLACKAD ALUMINIUMKARM. KULÖR NCS S 0500-N (KLAR VIT).
7. SMIDESRÄCKE I STÅL. KULÖR RAL 8028 (MÖRKBRUN MOTSVARAR UNGEFÄR NCS S 8010 Y30R).
8. SMIDESRÄCKE I STÅL. KULÖR RAL 9017 (MATTSVART MOTSVARAR UNGEFÄR NCS S 8500-N).
9. ENTRÉDÖRR I KLARLACKAT EK MED SPARKSKYDD AV ROSTFRI PLÅT. FÖRSES MED FROSTAT GLAS.
10. FÖRRÅDSDÖRR I TÄCKMÅLAT TRÄ, KULÖR RAL 8028 (MÖRKBRUN MOTSVARAR UNGEFÄR NCS S 8010 Y30R).
11. FÖRRÅDSDÖRR I TÄCKMÅLAT TRÄ, KULÖR RAL 7004 (LJUSGRÅ MOTSVARAR NCS S 4000-N).
12. SOCKEL CEMENTSKIVA GRÅ.
13. TAKPLÅT TYP PLANNJA TREND 475, BREDD 505 MM EL. LIKVÄRDIGT. KULÖR RAL 9017 (MATTSVART MOTSVARAR UNGEFÄR NCS S 8500-N).

ÖVRIGT

TAKSÄKERHET I KULÖR RAL 9017 (MATTSVART MOTSVARAR UNGEFÄR NCS S8500-N).

UTRYMMNINGSVÄG AV GALLERDURK I VARMFÖRZINKAT STÅL, MINSTA BREDD 900 MM.

AVSER BYGGLOV FÖR NYBYGGNAD AV RADHUS

AVSER BYGGLOV DIARIENUMMER 2016.1891

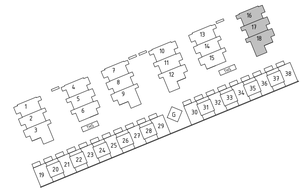

BET	ÄNDRINGEN AVSER	DATUM	SIGN

BYGGLOVSHANDLING

TENGBOM

IKANO®

GUSTAVSBERG 1:477

VÄRMDÖ KOMMUN

X	A TENGBOM	tel. 08-412 52 00
	K	
	E	
	V	

UPPDRAG.NR	RITAD/KONSTR AV	HANDLÄGGARE
1027734	CESI / VICA	VICA
DATUM	ANSVARIG	
06/13/17	STRY	

NYBYGGNAD AV RADHUS
FASAD MOT VÄST, DEL 6 HUS 16-18

SKALA	NUMMER	BET
A1 1:50 A3 1:100	A-40.3-6004	

2017-11-29 18:18:52 C:\CAD\REVIT\2017\Centralmodell_Gustavsberg_rev1_TB1250.rvt

Ärkom 2017-12-14 Ärende: [illegible]

FÖRKLARINGAR

PLUSHÖJDER I METER
HÖJDER ENLIGT RH 2000

BEFINTLIT BJÄLKLAG / MARKLINJE

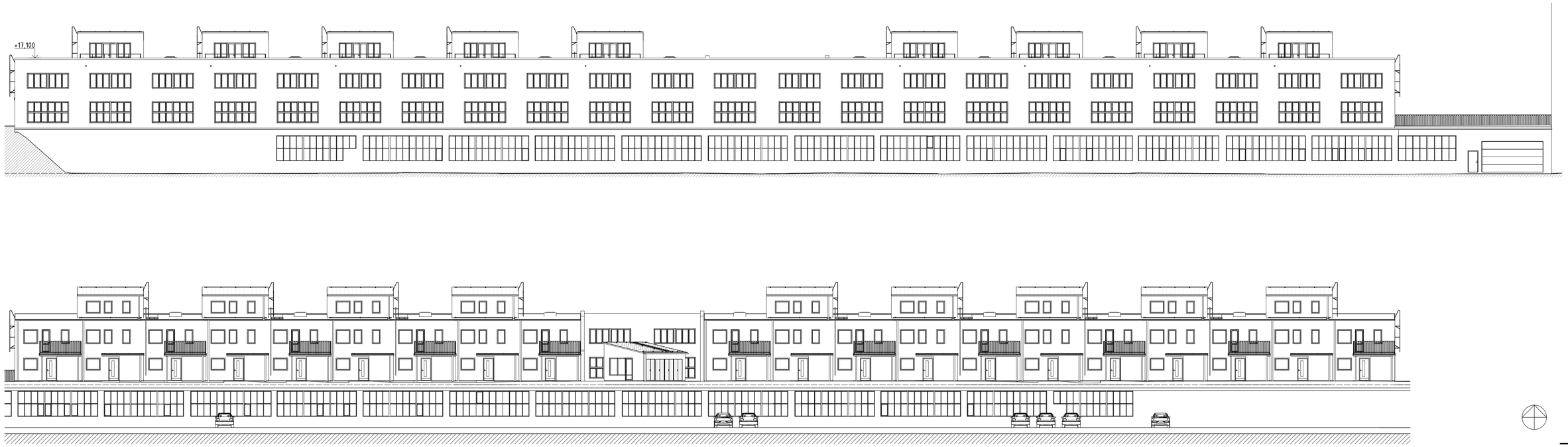

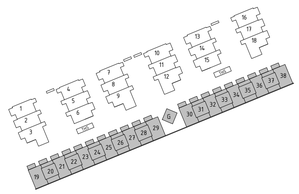

SKALA 1:50

0 1 2 5

METER

BET	ÄNDRINGEN AVSER	DATUM	SIGN

BYGGLOVSHANDLING

TENGBOM

IKANO®

GUSTAVSBERG 1:477

VÄRMDÖ KOMMUN

A	TENGBOM	tel. 08-412 52 00
K		
E		
V		

UPPDRAG.NR	RITAD/KONSTR. AV	HANDLÄGGARE
1027734	CESI / VICA	VICA
DATUM	ANSVARIG	
06/13/17	STRY	

NYBYGGNAD AV RADHUS
FASAD MOT NORR OCH SÖDER, DEL 7-8
TERRASSAVVATTNING ALT. 1

SKALA	NUMMER	BET
A1 1:200 A3 1:400	A-40.3-7000	

2017-11-29 18:19:44 C:\CAD\REVIT\2017\Centralmodell_Gustavsberg_rev1_TB1250.rvt

FÖRKLARINGAR

PLUSHÖJDER I METER
HÖJDER ENLIGT RH 2000

——— BEFINTLIT BJÄLKLAG / MARKLINJE

FORTS. TAK- OCH FASADMATERIAL

14. PLÅTBESLAG TAK, KULÖR RAL 9017 (MATTSVART MOTSVARAR UNGEFÄR NCS S 8500-N).
15. TAKAVVATTNING TYP PLANNJA STANDARD EL. LIKVÄRDIGT. KULÖR RAL 9017 (MATTSVART MOTSVARAR UNGEFÄR NCS S 8500-N).
16. ENTRÉTAK FÖRSES MED UNDERTAK AV VÄRMEBEHANDLADE FURUPANELER TYP THERMOWOOD EL. LIKVÄRDIGT MED INFÄLLDA SPOTLIGHT.
17. PELARE I STÅL. MATTLACK KULÖR RAL 9017 (MATT SVART, MOTSVARAR UNGEFÄR NCS S 8500-N)
18. TAKPAPP TYP ICOPAL MONO P1 EL. LIKVÄRDIGT. KULÖR SKIFFERGRÅ
19. FASADMÄTARSKÅP KULÖR RAL 7004 (LJUSGRÅ MOTSVARAR NSC S 4000-N).
20. STAKET AV VÄRMEBEHANDLADE STÅENDE TRÄPLANKOR, TYP THERMOWOOD 21X92MM EL. LIKVÄRDIGT.
21. TAKAVVATTNING TYP PLANNJA STANDARD EL. LIKVÄRDIGT. KULÖR RAL 7004 (LJUSGRÅ MOTSVARAR NSC S 4000-N).
22. TAK AV SEDUM
23. FÄLLBAR FASADSTEGE
24. TRÄKONSTRUKTION SOPSTATION
25. TAKPLÅT BANDTÄCKNING BREDD 505 MM. KULÖR RAL 9017 (MATTSVART MOTSVARAR UNGEFÄR NCS S 8500-N).
26. RÄCKE TILL UTRYMNINGSVÄG 150MM HÖGT ÖVER GALLERDURK, UTFÖRS I VARMFÖRZINKAT STÅL.
27. PLÅTBESLAG FASAD, KULÖR RAL 7004 (LJUSGRÅ MOTSVARAR NSC S 4000-N).

TAK- OCH FASADMATERIAL

1. FASADPUTS, KULÖR NCS S 4010 Y30R (LJUSBEIGE), KRATSPUTSSTRUKTUR 1,5 MM.
2. FASADPUTS, KULÖR NCS S 1010 Y30R (LJUSGUL), KRATSPUTSSTRUKTUR 1,5 MM.
3. STÅENDE VÄRMEBEHANDLAD FURUPANEL, SLÄT SPONT 21X107 MM THERMOWOOD EL. LIKVÄRDIGT.
4. FÖRRÅDSDÖRR AV STÅENDE VÄRMEBEHANDLADE TRÄPLANKOR 21X107 MM, THERMOWOOD EL. LIKVÄRDIGT.
5. FÖNSTER, FÖNSTERDÖRRAR OCH FÖNSTERPARTI MED ALUMINIUMKARM, KULÖR RAL 8028 (MÖRKBRUN MOTSVARAR UNGEFÄR NCS S 8010 Y30R).
6. FÖNSTER, FÖNSTERDÖRRAR OCH FÖNSTERPARTI MED MATTLACKAD ALUMINIUMKARM. KULÖR NCS S 0500-N (KLAR VIT).
7. SMIDESRÄCKE I STÅL. KULÖR RAL 8028 (MÖRKBRUN MOTSVARAR UNGEFÄR NCS S 8010 Y30R).
8. SMIDESRÄCKE I STÅL. KULÖR RAL 9017 (MATTSVART MOTSVARAR UNGEFÄR NCS S 8500-N).
9. ENTRÉDÖRR I KLARLACKAT EK MED SPARKSKYDD AV ROSTFRI PLÅT. FÖRSES MED FROSTAT GLAS.
10. FÖRRÅDSDÖRR I TÄCKMÅLAT TRÄ, KULÖR RAL 8028 (MÖRKBRUN MOTSVARAR UNGEFÄR NCS S 8010 Y30R).
11. FÖRRÅDSDÖRR I TÄCKMÅLAT TRÄ, KULÖR RAL 7004 (LJUSGRÅ MOTSVARAR NCS S 4000-N).
12. SOCKEL CEMENTSKIVA GRÅ.
13. TAKPLÅT TYP PLANNJA TREND 475, BREDD 505 MM EL. LIKVÄRDIGT. KULÖR RAL 9017 (MATTSVART MOTSVARAR UNGEFÄR NCS S 8500-N).

ÖVRIGT

TAKSÄKERHET I KULÖR RAL 9017 (MATTSVART MOTSVARAR UNGEFÄR NCS S 8500-N).

UTRYMMNINGSVÄG AV GALLERDURK I VARMFÖRZINKAT STÅL, MINSTA BREDD 900 MM.

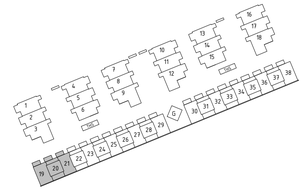

SKALA 1:50

0 1 2 5

METER

BET	ÄNDRINGEN AVSER	DATUM	SIGN

BYGGLOVSHANDLING

TENGBOM

IKANO®

GUSTAVSBERG 1:477

VÄRMDÖ KOMMUN

A TENGBOM tel. 08-412 52 00
K
E
V

UPPDRAG NR	RITAD/KONSTR. AV	HANDLÄGGARE
1027734	CESI / VICA	VICA
DATUM 06/13/17	ANSVARIG STRY	

NYBYGGNAD AV RADHUS
FASAD MOT NORR, DEL 7 HUS 19-21

SKALA	NUMMER	BET
A1 1:50 A3 1:100	A-40.3-7101	

2017-11-29 18:20:37 C:\CAD\REVIT\2017\Centralmodell_Gustavsberg_rev1_TB1250.rvt

Arkiv: 2017-12-14 Ärende: [illegible] Handling: 181144

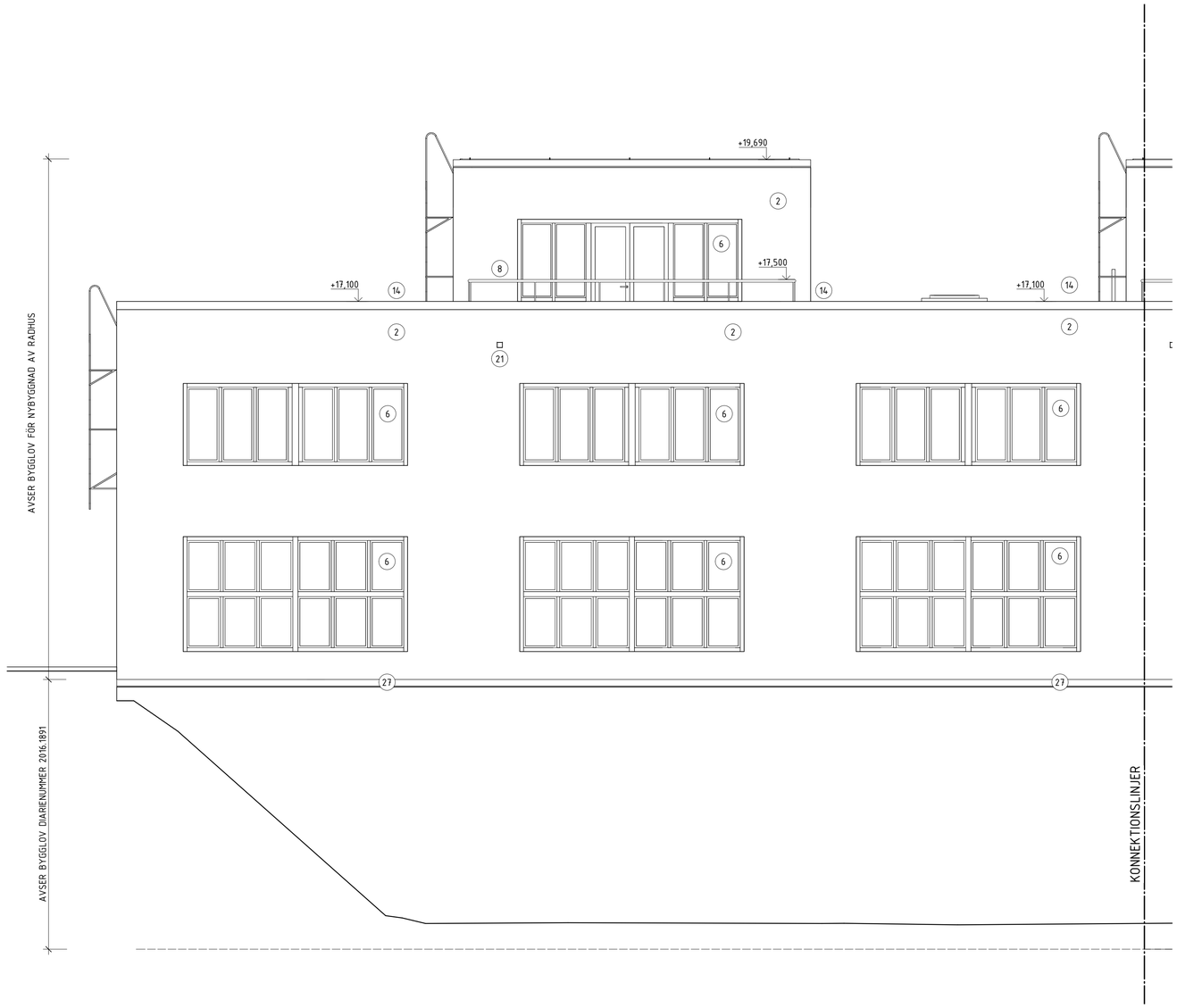

FÖRKLARINGAR

PLUSHÖJDER I METER
HÖJDER ENLIGT RH 2000

———— BEFINTLIT BJÄLKLAG / MARKLINJE

FORTS. TAK- OCH FASADMATERIAL

14. PLÅTBESLAG TAK, KULÖR RAL 9017 (MATTSVART MOTSVARAR UNGEFÄR NCS S 8500-N).
15. TAKAVVATTNING TYP PLANNJA STANDARD EL. LIKVÄRDIGT. KULÖR RAL 9017 (MATTSVART MOTSVARAR UNGEFÄR NCS S 8500-N).
16. ENTRÉTAK FÖRSES MED UNDERTAK AV VÄRMEBEHANDLADE FURUPANELER TYP THERMOWOOD EL. LIKVÄRDIGT MED INFÄLLDA SPOTLIGHT.
17. PELARE I STÅL. MATTLACK KULÖR RAL 9017 (MATT SVART, MOTSVARAR UNGEFÄR NCS S 8500-N)
18. TAKPAPP TYP ICOPAL MONO P1 EL. LIKVÄRDIGT. KULÖR SKIFFERGRÅ
19. FASADMÄTARSKÅP KULÖR RAL 7004 (LJUSGRÅ MOTSVARAR NSC S 4000-N).
20. STAKET AV VÄRMEBEHANDLADE STÅENDE TRÄPLANKOR, TYP THERMOWOOD 21X92MM EL. LIKVÄRDIGT.
21. TAKAVVATTNING TYP PLANNJA STANDARD EL. LIKVÄRDIGT. KULÖR RAL 7004 (LJUSGRÅ MOTSVARAR NSC S 4000-N).
22. TAK AV SEDUM
23. FÄLLBAR FASADSTEGE
24. TRÄKONSTRUKTION SOPSTATION
25. TAKPLÅT BANDTÄCKNING BREDD 505 MM. KULÖR RAL 9017 (MATTSVART MOTSVARAR UNGEFÄR NCS S 8500-N).
26. RÄCKE TILL UTRYMNINGSVÄG 150MM HÖGT ÖVER GALLERDURK, UTFÖRS I VARMFÖRZINKAT STÅL.
27. PLÅTBESLAG FASAD, KULÖR RAL 7004 (LJUSGRÅ MOTSVARAR NSC S 4000-N).

TAK- OCH FASADMATERIAL

1. FASADPUTS, KULÖR NCS S 4010 Y30R (LJUSBEIGE), KRATSPUTSSTRUKTUR 1,5 MM.
2. FASADPUTS, KULÖR NCS S 1010 Y30R (LJUSGUL), KRATSPUTSSTRUKTUR 1,5 MM.
3. STÅENDE VÄRMEBEHANDLAD FURUPANEL, SLÄT SPONT 21X107 MM THERMOWOOD EL. LIKVÄRDIGT.
4. FÖRRÅDSDÖRR AV STÅENDE VÄRMEBEHANDLADE TRÄPLANKOR 21X107 MM, THERMOWOOD EL. LIKVÄRDIGT.
5. FÖNSTER, FÖNSTERDÖRRAR OCH FÖNSTERPARTI MED ALUMINIUMKARM, KULÖR RAL 8028 (MÖRKBRUN MOTSVARAR UNGEFÄR NCS S 8010 Y30R).
6. FÖNSTER, FÖNSTERDÖRRAR OCH FÖNSTERPARTI MED MATTLACKAD ALUMINIUMKARM. KULÖR NCS S 0500-N (KLAR VIT).
7. SMIDESRÄCKE I STÅL. KULÖR RAL 8028 (MÖRKBRUN MOTSVARAR UNGEFÄR NCS S 8010 Y30R).
8. SMIDESRÄCKE I STÅL. KULÖR RAL 9017 (MATTSVART MOTSVARAR UNGEFÄR NCS S 8500-N).
9. ENTRÉDÖRR I KLARLACKAT EK MED SPARKSKYDD AV ROSTFRI PLÅT. FÖRSES MED FROSTAT GLAS.
10. FÖRRÅDSDÖRR I TÄCKMÅLAT TRÄ, KULÖR RAL 8028 (MÖRKBRUN MOTSVARAR UNGEFÄR NCS S 8010 Y30R).
11. FÖRRÅDSDÖRR I TÄCKMÅLAT TRÄ, KULÖR RAL 7004 (LJUSGRÅ MOTSVARAR NCS S 4000-N).
12. SOCKEL CEMENTSKIVA GRÅ.
13. TAKPLÅT TYP PLANNJA TREND 475, BREDD 505 MM EL. LIKVÄRDIGT. KULÖR RAL 9017 (MATTSVART MOTSVARAR UNGEFÄR NCS S 8500-N).

ÖVRIGT

TAKSÄKERHET I KULÖR RAL 9017 (MATTSVART MOTSVARAR UNGEFÄR NCS S8500-N).

UTRYMMNINGSVÄG AV GALLERDURK I VARMFÖRZINKAT STÅL, MINSTA BREDD 900 MM.

SKALA 1:50

0 1 2 5

METER

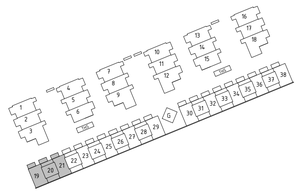

BET	ÄNDRINGEN AVSER	DATUM	SIGN

BYGGLOVSHANDLING

TENGBOM

IKANO®

GUSTAVSBERG 1:477

VÄRMDÖ KOMMUN

A	TENGBOM	tel. 08-412 52 00
K		
E		
V		

UPPDRAG NR	RITAD/KONSTR. AV	HANDLÄGGARE
1027734	CESI / VICA	VICA
DATUM	ANSVARIG	
06/13/17	STRY	

NYBYGGNAD AV RADHUS
FASAD MOT SÖDER, DEL 7 HUS 19-21

SKALA	NUMMER	BET
A1 1:50 A3 1:100	A-40.3-7103	

2017-11-29 18:22:43 C:\CAD\REVIT\2017\Centralmodell_Gustavsberg_rev1_TB1250.rvt

Arkiv: 2017-12-14 Arende 2016.1891 Handling 181145

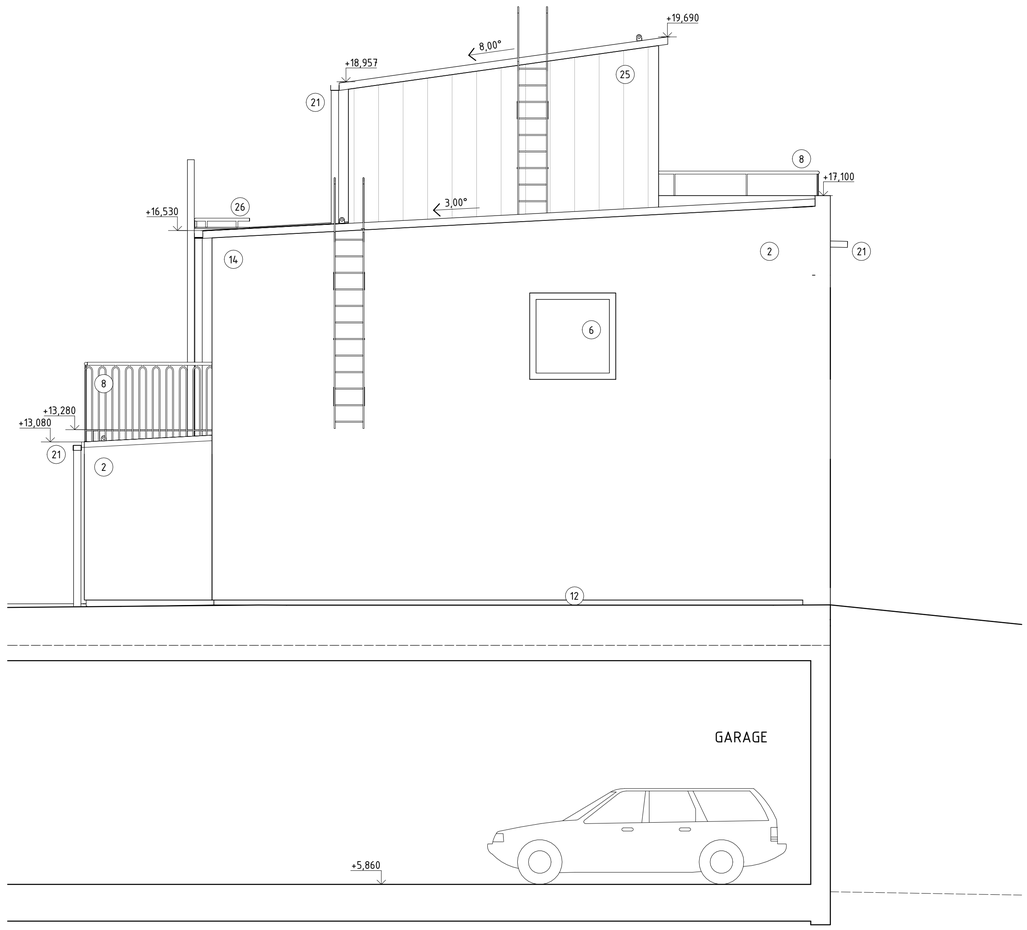

AVSER BYGGLOV FÖR NYBYGGNAD AV RADHUS

AVSER BYGGLOV DIARIENUMMER 2016.1891

FÖRKLARINGAR

PLUSHÖJDER I METER
HÖJDER ENLIGT RH 2000

——— BEFINTLIT BJÄLKLAG / MARKLINJE

FORTS. TAK- OCH FASADMATERIAL

14. PLÅTBESLAG TAK, KULÖR RAL 9017 (MATTSVART MOTSVARAR UNGEFÄR NCS S 8500-N).
15. TAKAVVATTNING TYP PLANNJA STANDARD EL. LIKVÄRDIGT. KULÖR RAL 9017 (MATTSVART MOTSVARAR UNGEFÄR NCS S 8500-N).
16. ENTRÉTAK FÖRSES MED UNDERTAK AV VÄRMEBEHANDLADE FURUPANELER TYP THERMOWOOD EL. LIKVÄRDIGT MED INFÄLLDA SPOTLIGHT.
17. PELARE I STÅL. MATTLACK KULÖR RAL 9017 (MATT SVART, MOTSVARAR UNGEFÄR NCS S 8500-N)
18. TAKPAPP TYP ICOPAL MONO P1 EL. LIKVÄRDIGT. KULÖR SKIFFERGRÅ
19. FASADMÄTARSKÅP KULÖR RAL 7004 (LJUSGRÅ MOTSVARAR NSC S 4000-N).
20. STAKET AV VÄRMEBEHANDLADE STÅENDE TRÄPLANKOR, TYP THERMOWOOD 21X92MM EL. LIKVÄRDIGT.
21. TAKAVVATTNING TYP PLANNJA STANDARD EL. LIKVÄRDIGT. KULÖR RAL 7004 (LJUSGRÅ MOTSVARAR NSC S 4000-N).
22. TAK AV SEDUM
23. FÄLLBAR FASADSTEGE
24. TRÄKONSTRUKTION SOPSTATION
25. TAKPLÅT BANDTÄCKNING BREDD 505 MM. KULÖR RAL 9017 (MATTSVART MOTSVARAR UNGEFÄR NCS S 8500-N).
26. RÄCKE TILL UTRYMNINGSVÄG 150MM HÖGT ÖVER GALLERDURK, UTFÖRS I VARMFÖRZINKAT STÅL.
27. PLÅTBESLAG FASAD, KULÖR RAL 7004 (LJUSGRÅ MOTSVARAR NSC S 4000-N).

TAK- OCH FASADMATERIAL

1. FASADPUTS, KULÖR NCS S 4010 Y30R (LJUSBEIGE), KRATSPUTSSTRUKTUR 1,5 MM.
2. FASADPUTS, KULÖR NCS S 1010 Y30R (LJUSGUL), KRATSPUTSSTRUKTUR 1,5 MM.
3. STÅENDE VÄRMEBEHANDLAD FURUPANEL, SLÄT SPONT 21X107 MM THERMOWOOD EL. LIKVÄRDIGT.
4. FÖRRÅDSDÖRR AV STÅENDE VÄRMEBEHANDLADE TRÄPLANKOR 21X107 MM, THERMOWOOD EL. LIKVÄRDIGT.
5. FÖNSTER, FÖNSTERDÖRRAR OCH FÖNSTERPARTI MED ALUMINIUMKARM, KULÖR RAL 8028 (MÖRKBRUN MOTSVARAR UNGEFÄR NCS S 8010 Y30R).
6. FÖNSTER, FÖNSTERDÖRRAR OCH FÖNSTERPARTI MED MATTLACKAD ALUMINIUMKARM. KULÖR NCS S 0500-N (KLAR VIT).
7. SMIDESRÄCKE I STÅL. KULÖR RAL 8028 (MÖRKBRUN MOTSVARAR UNGEFÄR NCS S 8010 Y30R).
8. SMIDESRÄCKE I STÅL. KULÖR RAL 9017 (MATTSVART MOTSVARAR UNGEFÄR NCS S 8500-N).
9. ENTRÉDÖRR I KLARLACKAT EK MED SPARKSKYDD AV ROSTFRI PLÅT. FÖRSES MED FROSTAT GLAS.
10. FÖRRÅDSDÖRR I TÄCKMÅLAT TRÄ, KULÖR RAL 8028 (MÖRKBRUN MOTSVARAR UNGEFÄR NCS S 8010 Y30R).
11. FÖRRÅDSDÖRR I TÄCKMÅLAT TRÄ, KULÖR RAL 7004 (LJUSGRÅ MOTSVARAR NCS S 4000-N).
12. SOCKEL CEMENTSKIVA GRÅ.
13. TAKPLÅT TYP PLANNJA TREND 475, BREDD 505 MM EL. LIKVÄRDIGT. KULÖR RAL 9017 (MATTSVART MOTSVARAR UNGEFÄR NCS S 8500-N).

ÖVRIGT

TAKSÄKERHET I KULÖR RAL 9017 (MATTSVART MOTSVARAR UNGEFÄR NCS S8500-N).

UTRYMMNINGSVÄG AV GALLERDURK I VARMFÖRZINKAT STÅL, MINSTA BREDD 900 MM.

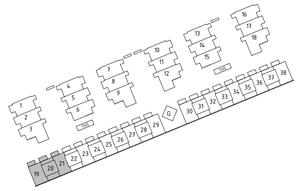

SKALA 1:50

0 1 2 5

METER

BET	ÄNDRINGEN AVSER	DATUM	SIGN

BYGGLOVSHANDLING

TENGBOM

IKANO®

GUSTAVSBERG 1:477

VÄRMDÖ KOMMUN

A TENGBOM tel. 08-412 52 00
K
E
V

UPPDRAG NR	RITAD/KONSTR. AV	HANDLÄGGARE
1027734	CESI / VICA	VICA
DATUM	ANSVARIG	
06/13/17	STRY	

NYBYGGNAD AV RADHUS
FASAD MOT VÄSTER, DEL 7 HUS 19

SKALA	NUMMER	BET
A1 1:50 A3 1:100	A-40.3-7104	

2017-11-29 18:20:12 C:\CAD\REVIT\2017\Centralmodell_Gustavsberg_rev1_181250.rvt

Arkiv: 2017-12-14 Ärende: 2016-2017-3859 Handling: 187146

FÖRKLARINGAR

PLUSHÖJDER I METER
HÖJDER ENLIGT RH 2000

———— BEFINTLIT BJÄLKLAG / MARKLINJE

FORTS. TAK- OCH FASADMATERIAL

14. PLÅTBESLAG TAK, KULÖR RAL 9017 (MATTSVART MOTSVARAR UNGEFÄR NCS S 8500-N).
15. TAKAVVATTNING TYP PLANNJA STANDARD EL. LIKVÄRDIGT. KULÖR RAL 9017 (MATTSVART MOTSVARAR UNGEFÄR NCS S 8500-N).
16. ENTRÉTAK FÖRSES MED UNDERTAK AV VÄRMEBEHANDLADE FURUPANELER TYP THERMOWOOD EL. LIKVÄRDIGT MED INFÄLLDA SPOTLIGHT.
17. PELARE I STÅL. MATTLACK KULÖR RAL 9017 (MATT SVART, MOTSVARAR UNGEFÄR NCS S 8500-N)
18. TAKPAPP TYP ICOPAL MONO P1 EL. LIKVÄRDIGT. KULÖR SKIFFERGRÅ
19. FASADMÄTARSKÅP KULÖR RAL 7004 (LJUSGRÅ MOTSVARAR NSC S 4000-N).
20. STAKET AV VÄRMEBEHANDLADE STÅENDE TRÄPLANKOR, TYP THERMOWOOD 21X92MM EL. LIKVÄRDIGT.
21. TAKAVVATTNING TYP PLANNJA STANDARD EL. LIKVÄRDIGT. KULÖR RAL 7004 (LJUSGRÅ MOTSVARAR NSC S 4000-N).
22. TAK AV SEDUM
23. FÄLLBAR FASADSTEGE
24. TRÄKONSTRUKTION SOPSTATION
25. TAKPLÅT BANDTÄCKNING BREDD 505 MM. KULÖR RAL 9017 (MATTSVART MOTSVARAR UNGEFÄR NCS S 8500-N).
26. RÄCKE TILL UTRYMNINGSVÄG 150MM HÖGT ÖVER GALLERDURK, UTFÖRS I VARMFÖRZINKAT STÅL.
27. PLÅTBESLAG FASAD, KULÖR RAL 7004 (LJUSGRÅ MOTSVARAR NSC S 4000-N).

ÖVRIGT

TAKSÄKERHET I KULÖR RAL 9017 (MATTSVART MOTSVARAR UNGEFÄR NCS S8500-N).

UTRYMMNINGSVÄG AV GALLERDURK I VARMFÖRZINKAT STÅL, MINSTA BREDD 900 MM.

TAK- OCH FASADMATERIAL

1. FASADPUTS, KULÖR NCS S 4010 Y30R (LJUSBEIGE), KRATSPUTSSTRUKTUR 1,5 MM.
2. FASADPUTS, KULÖR NCS S 1010 Y30R (LJUSGUL), KRATSPUTSSTRUKTUR 1,5 MM.
3. STÅENDE VÄRMEBEHANDLAD FURUPANEL, SLÄT SPONT 21X107 MM THERMOWOOD EL. LIKVÄRDIGT.
4. FÖRRÅDSDÖRR AV STÅENDE VÄRMEBEHANDLADE TRÄPLANKOR 21X107 MM, THERMOWOOD EL. LIKVÄRDIGT.
5. FÖNSTER, FÖNSTERDÖRRAR OCH FÖNSTERPARTI MED ALUMINIUMKARM, KULÖR RAL 8028 (MÖRKBRUN MOTSVARAR UNGEFÄR NCS S 8010 Y30R).
6. FÖNSTER, FÖNSTERDÖRRAR OCH FÖNSTERPARTI MED MATTLACKAD ALUMINIUMKARM. KULÖR NCS S 0500-N (KLAR VIT).
7. SMIDESRÄCKE I STÅL. KULÖR RAL 8028 (MÖRKBRUN MOTSVARAR UNGEFÄR NCS S 8010 Y30R).
8. SMIDESRÄCKE I STÅL. KULÖR RAL 9017 (MATTSVART MOTSVARAR UNGEFÄR NCS S 8500-N).
9. ENTRÉDÖRR I KLARLACKAT EK MED SPARKSKYDD AV ROSTFRI PLÅT. FÖRSES MED FROSTAT GLAS.
10. FÖRRÅDSDÖRR I TÄCKMÅLAT TRÄ, KULÖR RAL 8028 (MÖRKBRUN MOTSVARAR UNGEFÄR NCS S 8010 Y30R).
11. FÖRRÅDSDÖRR I TÄCKMÅLAT TRÄ, KULÖR RAL 7004 (LJUSGRÅ MOTSVARAR NCS S 4000-N).
12. SOCKEL CEMENTSKIVA GRÅ.
13. TAKPLÅT TYP PLANNJA TREND 475, BREDD 505 MM EL. LIKVÄRDIGT. KULÖR RAL 9017 (MATTSVART MOTSVARAR UNGEFÄR NCS S 8500-N).

SKALA 1:50

0 1 2 5

METER

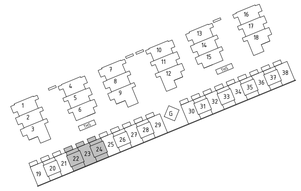

BET	ÄNDRINGEN AVSER	DATUM	SIGN

BYGGLOVSHANDLING

TENGBOM

IKANO®

GUSTAVSBERG 1:477

VÄRMDÖ KOMMUN

A TENGBOM tel. 08-412 52 00
K
E
V

UPPDRAG.NR	RITAD/KONSTR. AV	HANDLÄGGARE
1027734	CESI / VICA	VICA
DATUM 06/13/17	ANSVARIG STRY	

NYBYGGNAD AV RADHUS
FASAD MOT NORR, DEL 7 HUS 22-24

SKALA	NUMMER	BET
A1 1:50 A3 1:100	A-40.3-7201	

2017-11-29 18:23:02 C:\CAD\REVIT\2017\Centralmodell_Gustavsberg_rev1_TB1250.rvt

Arkiv: 2017-12-14 Ärende: [illegible] Handling: 181147

SKALA 1:50

0 1 2 5

METER

FÖRKLARINGAR

PLUSHÖJDER I METER
HÖJDER ENLIGT RH 2000

——— BEFINTLIT BJÄLKLAG / MARKLINJE

FORTS. TAK- OCH FASADMATERIAL

14. PLÅTBESLAG TAK, KULÖR RAL 9017 (MATTSVART MOTSVARAR UNGEFÄR NCS S 8500-N).
15. TAKAVVATTNING TYP PLANNJA STANDARD EL. LIKVÄRDIGT. KULÖR RAL 9017 (MATTSVART MOTSVARAR UNGEFÄR NCS S 8500-N).
16. ENTRÉTAK FÖRSES MED UNDERTAK AV VÄRMEBEHANDLADE FURUPANELER TYP THERMOWOOD EL. LIKVÄRDIGT MED INFÄLLDA SPOTLIGHT.
17. PELARE I STÅL. MATTLACK KULÖR RAL 9017 (MATT SVART, MOTSVARAR UNGEFÄR NCS S 8500-N)
18. TAKPAPP TYP ICOPAL MONO P1 EL. LIKVÄRDIGT. KULÖR SKIFFERGRÅ
19. FASADMÄTARSKÅP KULÖR RAL 7004 (LJUSGRÅ MOTSVARAR NSC S 4000-N).
20. STAKET AV VÄRMEBEHANDLADE STÅENDE TRÄPLANKOR, TYP THERMOWOOD 21X92MM EL. LIKVÄRDIGT.
21. TAKAVVATTNING TYP PLANNJA STANDARD EL. LIKVÄRDIGT. KULÖR RAL 7004 (LJUSGRÅ MOTSVARAR NSC S 4000-N).
22. TAK AV SEDUM
23. FÄLLBAR FASADSTEGE
24. TRÄKONSTRUKTION SOPSTATION
25. TAKPLÅT BANDTÄCKNING BREDD 505 MM. KULÖR RAL 9017 (MATTSVART MOTSVARAR UNGEFÄR NCS S 8500-N).
26. RÄCKE TILL UTRYMNINGSVÄG 150MM HÖGT ÖVER GALLERDURK, UTFÖRS I VARMFÖRZINKAT STÅL.
27. PLÅTBESLAG FASAD, KULÖR RAL 7004 (LJUSGRÅ MOTSVARAR NSC S 4000-N).

TAK- OCH FASADMATERIAL

1. FASADPUTS, KULÖR NCS S 4010 Y30R (LJUSBEIGE), KRATSPUTSSTRUKTUR 1,5 MM.
2. FASADPUTS, KULÖR NCS S 1010 Y30R (LJUSGUL), KRATSPUTSSTRUKTUR 1,5 MM.
3. STÅENDE VÄRMEBEHANDLAD FURUPANEL, SLÄT SPONT 21X107 MM THERMOWOOD EL. LIKVÄRDIGT.
4. FÖRRÅDSDÖRR AV STÅENDE VÄRMEBEHANDLADE TRÄPLANKOR 21X107 MM, THERMOWOOD EL. LIKVÄRDIGT.
5. FÖNSTER, FÖNSTERDÖRRAR OCH FÖNSTERPARTI MED ALUMINIUMKARM, KULÖR RAL 8028 (MÖRKBRUN MOTSVARAR UNGEFÄR NCS S 8010 Y30R).
6. FÖNSTER, FÖNSTERDÖRRAR OCH FÖNSTERPARTI MED MATTLACKAD ALUMINIUMKARM. KULÖR NCS S 0500-N (KLAR VIT).
7. SMIDESRÄCKE I STÅL. KULÖR RAL 8028 (MÖRKBRUN MOTSVARAR UNGEFÄR NCS S 8010 Y30R).
8. SMIDESRÄCKE I STÅL. KULÖR RAL 9017 (MATTSVART MOTSVARAR UNGEFÄR NCS S 8500-N).
9. ENTRÉDÖRR I KLARLACKAT EK MED SPARKSKYDD AV ROSTFRI PLÅT. FÖRSES MED FROSTAT GLAS.
10. FÖRRÅDSDÖRR I TÄCKMÅLAT TRÄ, KULÖR RAL 8028 (MÖRKBRUN MOTSVARAR UNGEFÄR NCS S 8010 Y30R).
11. FÖRRÅDSDÖRR I TÄCKMÅLAT TRÄ, KULÖR RAL 7004 (LJUSGRÅ MOTSVARAR NCS S 4000-N).
12. SOCKEL CEMENTSKIVA GRÅ.
13. TAKPLÅT TYP PLANNJA TREND 475, BREDD 505 MM EL. LIKVÄRDIGT. KULÖR RAL 9017 (MATTSVART MOTSVARAR UNGEFÄR NCS S 8500-N).

ÖVRIGT

TAKSÄKERHET I KULÖR RAL 9017 (MATTSVART MOTSVARAR UNGEFÄR NCS S 8500-N).

UTRYMMNINGSVÄG AV GALLERDURK I VARMFÖRZINKAT STÅL, MINSTA BREDD 900 MM.

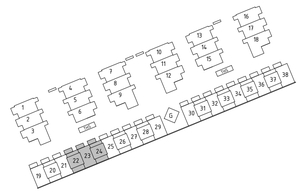

BET	ÄNDRINGEN AVSER	DATUM	SIGN

BYGGLOVSHANDLING

TENGBOM

IKANO®

GUSTAVSBERG 1:477

VÄRMDÖ KOMMUN

A TENGBOM tel. 08-412 52 00
K
E
V

UPPDRAG.NR	RITAD/KONSTR. AV	HANDLÄGGARE
1027734	CESI / VICA	VICA
DATUM 06/13/17	ANSVARIG STRY	

NYBYGGNAD AV RADHUS
FASAD MOT SÖDER, DEL 7 HUS 22-24

SKALA	NUMMER	BET
A1 1:50 A3 1:100	A-40.3-7203	

2017-11-29 18:23:21 C:\CAD\REVIT\2017\Centralmodell_Gustavsberg_rev1_TB1250.rvt

Arkiv: 2017-12-14 Ärende: BYGG2017/2825 Handling: 1871845

FÖRKLARINGAR

PLUSHÖJDER I METER
HÖJDER ENLIGT RH 2000

——— BEFINTLIT BJÄLKLAG / MARKLINJE

FORTS. TAK- OCH FASADMATERIAL

14. PLÅTBESLAG TAK, KULÖR RAL 9017 (MATTSVART MOTSVARAR UNGEFÄR NCS S 8500-N).
15. TAKAVVATTNING TYP PLANNJA STANDARD EL. LIKVÄRDIGT. KULÖR RAL 9017 (MATTSVART MOTSVARAR UNGEFÄR NCS S 8500-N).
16. ENTRÉTAK FÖRSES MED UNDERTAK AV VÄRMEBEHANDLADE FURUPANELER TYP THERMOWOOD EL. LIKVÄRDIGT MED INFÄLLDA SPOTLIGHT.
17. PELARE I STÅL. MATTLACK KULÖR RAL 9017 (MATT SVART, MOTSVARAR UNGEFÄR NCS S 8500-N)
18. TAKPAPP TYP ICOPAL MONO P1 EL. LIKVÄRDIGT. KULÖR SKIFFERGRÅ
19. FASADMÄTARSKÅP KULÖR RAL 7004 (LJUSGRÅ MOTSVARAR NSC S 4000-N).
20. STAKET AV VÄRMEBEHANDLADE STÅENDE TRÄPLANKOR, TYP THERMOWOOD 21X92MM EL. LIKVÄRDIGT.
21. TAKAVVATTNING TYP PLANNJA STANDARD EL. LIKVÄRDIGT. KULÖR RAL 7004 (LJUSGRÅ MOTSVARAR NSC S 4000-N).
22. TAK AV SEDUM
23. FÄLLBAR FASADSTEGE
24. TRÄKONSTRUKTION SOPSTATION
25. TAKPLÅT BANDTÄCKNING BREDD 505 MM. KULÖR RAL 9017 (MATTSVART MOTSVARAR UNGEFÄR NCS S 8500-N).
26. RÄCKE TILL UTRYMNINGSVÄG 150MM HÖGT ÖVER GALLERDURK, UTFÖRS I VARMFÖRZINKAT STÅL.
27. PLÅTBESLAG FASAD, KULÖR RAL 7004 (LJUSGRÅ MOTSVARAR NSC S 4000-N).

TAK- OCH FASADMATERIAL

1. FASADPUTS, KULÖR NCS S 4010 Y30R (LJUSBEIGE), KRATSPUTSSTRUKTUR 1,5 MM.
2. FASADPUTS, KULÖR NCS S 1010 Y30R (LJUSGUL), KRATSPUTSSTRUKTUR 1,5 MM.
3. STÅENDE VÄRMEBEHANDLAD FURUPANEL, SLÄT SPONT 21X107 MM THERMOWOOD EL. LIKVÄRDIGT.
4. FÖRRÅDSDÖRR AV STÅENDE VÄRMEBEHANDLADE TRÄPLANKOR 21X107 MM, THERMOWOOD EL. LIKVÄRDIGT.
5. FÖNSTER, FÖNSTERDÖRRAR OCH FÖNSTERPARTI MED ALUMINIUMKARM, KULÖR RAL 8028 (MÖRKBRUN MOTSVARAR UNGEFÄR NCS S 8010 Y30R).
6. FÖNSTER, FÖNSTERDÖRRAR OCH FÖNSTERPARTI MED MATTLACKAD ALUMINIUMKARM. KULÖR NCS S 0500-N (KLAR VIT).
7. SMIDESRÄCKE I STÅL. KULÖR RAL 8028 (MÖRKBRUN MOTSVARAR UNGEFÄR NCS S 8010 Y30R).
8. SMIDESRÄCKE I STÅL. KULÖR RAL 9017 (MATTSVART MOTSVARAR UNGEFÄR NCS S 8500-N).
9. ENTRÉDÖRR I KLARLACKAT EK MED SPARKSKYDD AV ROSTFRI PLÅT. FÖRSES MED FROSTAT GLAS.
10. FÖRRÅDSDÖRR I TÄCKMÅLAT TRÄ, KULÖR RAL 8028 (MÖRKBRUN MOTSVARAR UNGEFÄR NCS S 8010 Y30R).
11. FÖRRÅDSDÖRR I TÄCKMÅLAT TRÄ, KULÖR RAL 7004 (LJUSGRÅ MOTSVARAR NCS S 4000-N).
12. SOCKEL CEMENTSKIVA GRÅ.
13. TAKPLÅT TYP PLANNJA TREND 475, BREDD 505 MM EL. LIKVÄRDIGT. KULÖR RAL 9017 (MATTSVART MOTSVARAR UNGEFÄR NCS S 8500-N).

ÖVRIGT

TAKSÄKERHET I KULÖR RAL 9017 (MATTSVART MOTSVARAR UNGEFÄR NCS S 8500-N).

UTRYMMNINGSVÄG AV GALLERDURK I VARMFÖRZINKAT STÅL, MINSTA BREDD 900 MM.

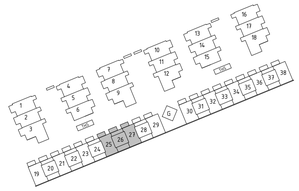

SKALA 1:50
0 1 2 5
METER

BET	ÄNDRINGEN AVSER	DATUM	SIGN

BYGGLOVSHANDLING

TENGBOM

IKANO®

GUSTAVSBERG 1:477

VÄRMDÖ KOMMUN

A TENGBOM tel. 08-412 52 00
K
E
V

UPPDRAG NR	RITAD/KONSTR. AV	HANDLÄGGARE
1027734	CESI / VICA	VICA
DATUM 06/13/17	ANSVARIG STRY	

NYBYGGNAD AV RADHUS
FASAD MOT NORR, DEL 7 HUS 25-27

SKALA	NUMMER	BET
A1 1:50 A3 1:100	A-40.3-7301	

2017-11-29 18:23:46 C:\CAD\REVIT\2017\Centralmodell_Gustavsberg_rev1_TB1250.rvt

Arkiv: 2017-12-14 Arende 2016.1891 2017.2820 Handling 187.pdf

SKALA 1:50

0 1 2 5

METER

FÖRKLARINGAR

PLUSHÖJDER I METER
HÖJDER ENLIGT RH 2000

——— BEFINTLIT BJÄLKLAG / MARKLINJE

FORTS. TAK- OCH FASADMATERIAL

14. PLÅTBESLAG TAK, KULÖR RAL 9017 (MATTSVART MOTSVARAR UNGEFÄR NCS S 8500-N).
15. TAKAVVATTNING TYP PLANNJA STANDARD EL. LIKVÄRDIGT. KULÖR RAL 9017 (MATTSVART MOTSVARAR UNGEFÄR NCS S 8500-N).
16. ENTRÉTAK FÖRSES MED UNDERTAK AV VÄRMEBEHANDLADE FURUPANELER TYP THERMOWOOD EL. LIKVÄRDIGT MED INFÄLLDA SPOTLIGHT.
17. PELARE I STÅL. MATTLACK KULÖR RAL 9017 (MATT SVART, MOTSVARAR UNGEFÄR NCS S 8500-N)
18. TAKPAPP TYP ICOPAL MONO P1 EL. LIKVÄRDIGT. KULÖR SKIFFERGRÅ
19. FASADMÄTARSKÅP KULÖR RAL 7004 (LJUSGRÅ MOTSVARAR NSC S 4000-N).
20. STAKET AV VÄRMEBEHANDLADE STÅENDE TRÄPLANKOR, TYP THERMOWOOD 21X92MM EL. LIKVÄRDIGT.
21. TAKAVVATTNING TYP PLANNJA STANDARD EL. LIKVÄRDIGT. KULÖR RAL 7004 (LJUSGRÅ MOTSVARAR NSC S 4000-N).
22. TAK AV SEDUM
23. FÄLLBAR FASADSTEGE
24. TRÄKONSTRUKTION SOPSTATION
25. TAKPLÅT BANDTÄCKNING BREDD 505 MM. KULÖR RAL 9017 (MATTSVART MOTSVARAR UNGEFÄR NCS S 8500-N).
26. RÄCKE TILL UTRYMNINGSVÄG 150MM HÖGT ÖVER GALLERDURK, UTFÖRS I VARMFÖRZINKAT STÅL.
27. PLÅTBESLAG FASAD, KULÖR RAL 7004 (LJUSGRÅ MOTSVARAR NSC S 4000-N).

TAK- OCH FASADMATERIAL

1. FASADPUTS, KULÖR NCS S 4010 Y30R (LJUSBEIGE), KRATSPUTSSTRUKTUR 1,5 MM.
2. FASADPUTS, KULÖR NCS S 1010 Y30R (LJUSGUL), KRATSPUTSSTRUKTUR 1,5 MM.
3. STÅENDE VÄRMEBEHANDLAD FURUPANEL, SLÄT SPONT 21X107 MM THERMOWOOD EL. LIKVÄRDIGT.
4. FÖRRÅDSDÖRR AV STÅENDE VÄRMEBEHANDLADE TRÄPLANKOR 21X107 MM, THERMOWOOD EL. LIKVÄRDIGT.
5. FÖNSTER, FÖNSTERDÖRRAR OCH FÖNSTERPARTI MED ALUMINIUMKARM, KULÖR RAL 8028 (MÖRKBRUN MOTSVARAR UNGEFÄR NCS S 8010 Y30R).
6. FÖNSTER, FÖNSTERDÖRRAR OCH FÖNSTERPARTI MED MATTLACKAD ALUMINIUMKARM. KULÖR NCS S 0500-N (KLAR VIT).
7. SMIDESRÄCKE I STÅL. KULÖR RAL 8028 (MÖRKBRUN MOTSVARAR UNGEFÄR NCS S 8010 Y30R).
8. SMIDESRÄCKE I STÅL. KULÖR RAL 9017 (MATTSVART MOTSVARAR UNGEFÄR NCS S 8500-N).
9. ENTRÉDÖRR I KLARLACKAT EK MED SPARKSKYDD AV ROSTFRI PLÅT. FÖRSES MED FROSTAT GLAS.
10. FÖRRÅDSDÖRR I TÄCKMÅLAT TRÄ, KULÖR RAL 8028 (MÖRKBRUN MOTSVARAR UNGEFÄR NCS S 8010 Y30R).
11. FÖRRÅDSDÖRR I TÄCKMÅLAT TRÄ, KULÖR RAL 7004 (LJUSGRÅ MOTSVARAR NCS S 4000-N).
12. SOCKEL CEMENTSKIVA GRÅ.
13. TAKPLÅT TYP PLANNJA TREND 475, BREDD 505 MM EL. LIKVÄRDIGT. KULÖR RAL 9017 (MATTSVART MOTSVARAR UNGEFÄR NCS S 8500-N).

ÖVRIGT

TAKSÄKERHET I KULÖR RAL 9017 (MATTSVART MOTSVARAR UNGEFÄR NCS S 8500-N).

UTRYMNINGSVÄG AV GALLERDURK I VARMFÖRZINKAT STÅL, MINSTA BREDD 900 MM.

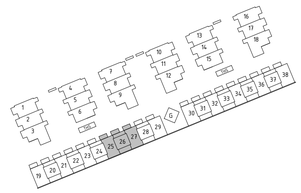

BET	ÄNDRINGEN AVSER	DATUM	SIGN

BYGGLOVSHANDLING

TENGBOM

IKANO®

GUSTAVSBERG 1:477

VÄRMDÖ KOMMUN

A TENGBOM tel. 08-412 52 00
K
E
V

UPPDRAG NR	RITAD/KONSTR. AV	HANDLÄGGARE
1027734	CESI / VICA	VICA
DATUM 06/13/17	ANSVARIG STRY	

NYBYGGNAD AV RADHUS
FASAD MOT NORR, DEL 7 HUS 25-27

SKALA	NUMMER	BET
A1 1:50 A3 1:100	A-40.3-7303	

2017-11-29 18:24:08 C:\CAD\REVIT\2017\Centralmodell_Gustavsberg_rev1_TB1250.rvt

Arkiv: 2017-12-14 Ärende: 2017/2825 Handl.Reg: 1491-1503

FÖRKLARINGAR

PLUSHÖJDER I METER
HÖJDER ENLIGT RH 2000

——— BEFINTLIT BJÄLKLAG / MARKLINJE

FORTS. TAK- OCH FASADMATERIAL

14. PLÅTBESLAG TAK, KULÖR RAL 9017 (MATTSVART MOTSVARAR UNGEFÄR NCS S 8500-N).
15. TAKAVVATTNING TYP PLANNJA STANDARD EL. LIKVÄRDIGT. KULÖR RAL 9017 (MATTSVART MOTSVARAR UNGEFÄR NCS S 8500-N).
16. ENTRÉTAK FÖRSES MED UNDERTAK AV VÄRMEBEHANDLADE FURUPANELER TYP THERMOWOOD EL. LIKVÄRDIGT MED INFÄLLDA SPOTLIGHT.
17. PELARE I STÅL. MATTLACK KULÖR RAL 9017 (MATT SVART, MOTSVARAR UNGEFÄR NCS S 8500-N)
18. TAKPAPP TYP ICOPAL MONO P1 EL. LIKVÄRDIGT. KULÖR SKIFFERGRÅ
19. FASADMÄTARSKÅP KULÖR RAL 7004 (LJUSGRÅ MOTSVARAR NSC S 4000-N).
20. STAKET AV VÄRMEBEHANDLADE STÅENDE TRÄPLANKOR, TYP THERMOWOOD 21X92MM EL. LIKVÄRDIGT.
21. TAKAVVATTNING TYP PLANNJA STANDARD EL. LIKVÄRDIGT. KULÖR RAL 7004 (LJUSGRÅ MOTSVARAR NSC S 4000-N).
22. TAK AV SEDUM
23. FÄLLBAR FASADSTEGE
24. TRÄKONSTRUKTION SOPSTATION
25. TAKPLÅT BANDTÄCKNING BREDD 505 MM. KULÖR RAL 9017 (MATTSVART MOTSVARAR UNGEFÄR NCS S 8500-N).
26. RÄCKE TILL UTRYMNINGSVÄG 150MM HÖGT ÖVER GALLERDURK, UTFÖRS I VARMFÖRZINKAT STÅL.
27. PLÅTBESLAG FASAD, KULÖR RAL 7004 (LJUSGRÅ MOTSVARAR NSC S 4000-N).

TAK- OCH FASADMATERIAL

1. FASADPUTS, KULÖR NCS S 4010 Y30R (LJUSBEIGE), KRATSPUTSSTRUKTUR 1,5 MM.
2. FASADPUTS, KULÖR NCS S 1010 Y30R (LJUSGUL), KRATSPUTSSTRUKTUR 1,5 MM.
3. STÅENDE VÄRMEBEHANDLAD FURUPANEL, SLÄT SPONT 21X107 MM THERMOWOOD EL. LIKVÄRDIGT.
4. FÖRRÅDSDÖRR AV STÅENDE VÄRMEBEHANDLADE TRÄPLANKOR 21X107 MM, THERMOWOOD EL. LIKVÄRDIGT.
5. FÖNSTER, FÖNSTERDÖRRAR OCH FÖNSTERPARTI MED ALUMINIUMKARM, KULÖR RAL 8028 (MÖRKBRUN MOTSVARAR UNGEFÄR NCS S 8010 Y30R).
6. FÖNSTER, FÖNSTERDÖRRAR OCH FÖNSTERPARTI MED MATTLACKAD ALUMINIUMKARM. KULÖR NCS S 0500-N (KLAR VIT).
7. SMIDESRÄCKE I STÅL. KULÖR RAL 8028 (MÖRKBRUN MOTSVARAR UNGEFÄR NCS S 8010 Y30R).
8. SMIDESRÄCKE I STÅL. KULÖR RAL 9017 (MATTSVART MOTSVARAR UNGEFÄR NCS S 8500-N).
9. ENTRÉDÖRR I KLARLACKAT EK MED SPARKSKYDD AV ROSTFRI PLÅT. FÖRSES MED FROSTAT GLAS.
10. FÖRRÅDSDÖRR I TÄCKMÅLAT TRÄ, KULÖR RAL 8028 (MÖRKBRUN MOTSVARAR UNGEFÄR NCS S 8010 Y30R).
11. FÖRRÅDSDÖRR I TÄCKMÅLAT TRÄ, KULÖR RAL 7004 (LJUSGRÅ MOTSVARAR NCS S 4000-N).
12. SOCKEL CEMENTSKIVA GRÅ.
13. TAKPLÅT TYP PLANNJA TREND 475, BREDD 505 MM EL. LIKVÄRDIGT. KULÖR RAL 9017 (MATTSVART MOTSVARAR UNGEFÄR NCS S 8500-N).

ÖVRIGT

TAKSÄKERHET I KULÖR RAL 9017 (MATTSVART MOTSVARAR UNGEFÄR NCS S 8500-N).

UTRYMMNINGSVÄG AV GALLERDURK I VARMFÖRZINKAT STÅL, MINSTA BREDD 900 MM.

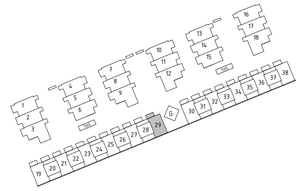

SKALA 1:50

0 1 2 5

METER

BET	ÄNDRINGEN AVSER	DATUM	SIGN

BYGGLOVSHANDLING

TENGBOM

IKANO®

GUSTAVSBERG 1:477

VÄRMDÖ KOMMUN

A TENGBOM tel. 08-412 52 00
K
E
V

UPPDRAG.NR	RITAD/KONSTR. AV	HANDLÄGGARE
1027734	CESI / VICA	VICA
DATUM 06/13/17	ANSVARIG STRY	

NYBYGGNAD AV RADHUS
FASAD MOT NORR, DEL 7 HUS 28-29

SKALA	NUMMER	BET
A1 1:50 A3 1:100	A-40.3-7401	

2017-11-29 18:24:36 C:\CAD\REVIT\2017\Centralmodell_Gustavsberg_rev1_TB1250.rvt

Arkiv: 2017-12-14 Arende 2016.1891 2020 Handling 181183

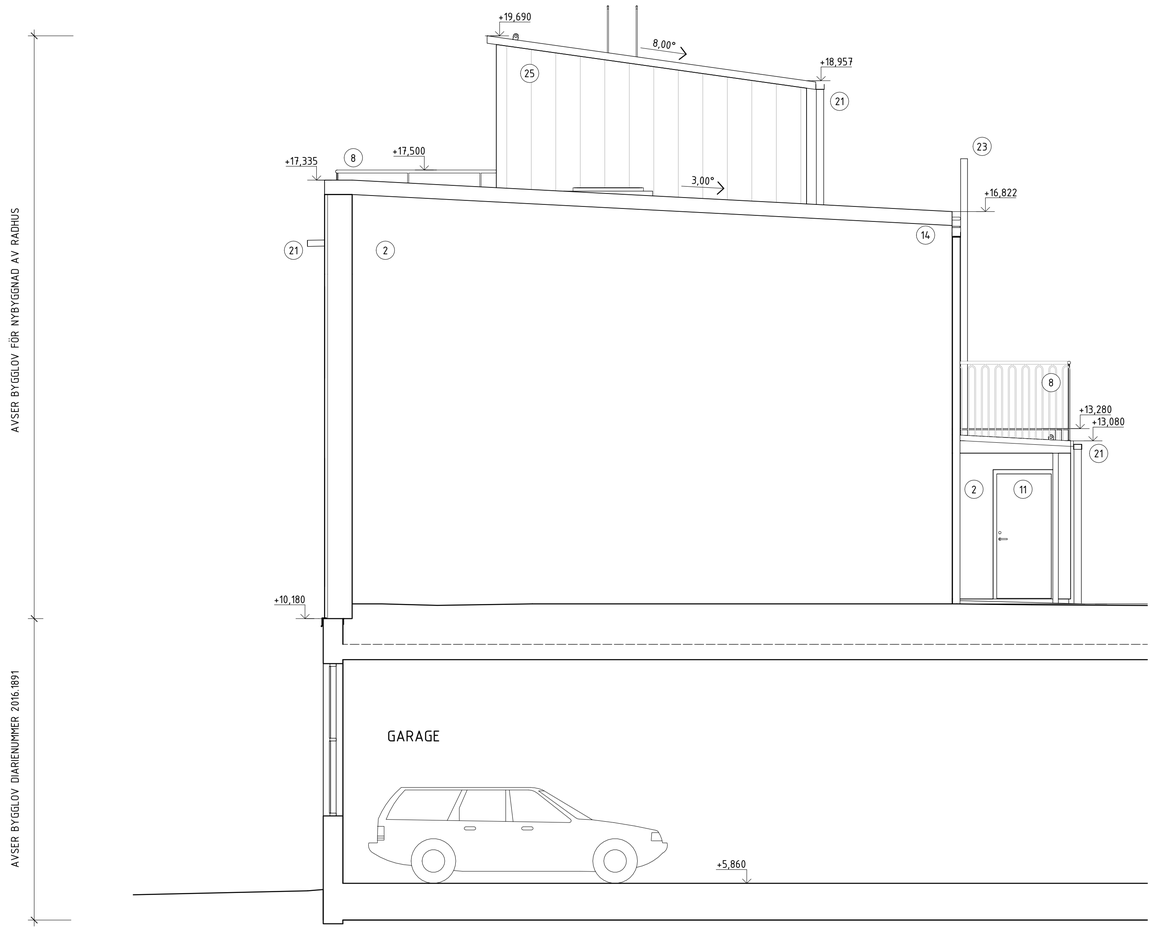

SKALA 1:50

0 1 2 5

METER

FÖRKLARINGAR

PLUSHÖJDER I METER
HÖJDER ENLIGT RH 2000

——— BEFINTLIT BJÄLKLAG / MARKLINJE

FORTS. TAK- OCH FASADMATERIAL

14. PLÅTBESLAG TAK, KULÖR RAL 9017 (MATTSVART MOTSVARAR UNGEFÄR NCS S 8500-N).
15. TAKAVVATTNING TYP PLANNJA STANDARD EL. LIKVÄRDIGT. KULÖR RAL 9017 (MATTSVART MOTSVARAR UNGEFÄR NCS S 8500-N).
16. ENTRÉTAK FÖRSES MED UNDERTAK AV VÄRMEBEHANDLADE FURUPANELER TYP THERMOWOOD EL. LIKVÄRDIGT MED INFÄLLDA SPOTLIGHT.
17. PELARE I STÅL. MATTLACK KULÖR RAL 9017 (MATT SVART, MOTSVARAR UNGEFÄR NCS S 8500-N)
18. TAKPAPP TYP ICOPAL MONO P1 EL. LIKVÄRDIGT. KULÖR SKIFFERGRÅ
19. FASADMÄTARSKÅP KULÖR RAL 7004 (LJUSGRÅ MOTSVARAR NSC S 4000-N).
20. STAKET AV VÄRMEBEHANDLADE STÅENDE TRÄPLANKOR, TYP THERMOWOOD 21X92MM EL. LIKVÄRDIGT.
21. TAKAVVATTNING TYP PLANNJA STANDARD EL. LIKVÄRDIGT. KULÖR RAL 7004 (LJUSGRÅ MOTSVARAR NSC S 4000-N).
22. TAK AV SEDUM
23. FÄLLBAR FASADSTEGE
24. TRÄKONSTRUKTION SOPSTATION
25. TAKPLÅT BANDTÄCKNING BREDD 505 MM. KULÖR RAL 9017 (MATTSVART MOTSVARAR UNGEFÄR NCS S 8500-N).
26. RÄCKE TILL UTRYMNINGSVÄG 150MM HÖGT ÖVER GALLERDURK, UTFÖRS I VARMFÖRZINKAT STÅL.
27. PLÅTBESLAG FASAD, KULÖR RAL 7004 (LJUSGRÅ MOTSVARAR NSC S 4000-N).

TAK- OCH FASADMATERIAL

1. FASADPUTS, KULÖR NCS S 4010 Y30R (LJUSBEIGE), KRATSPUTSSTRUKTUR 1,5 MM.
2. FASADPUTS, KULÖR NCS S 1010 Y30R (LJUSGUL), KRATSPUTSSTRUKTUR 1,5 MM.
3. STÅENDE VÄRMEBEHANDLAD FURUPANEL, SLÄT SPONT 21X107 MM THERMOWOOD EL. LIKVÄRDIGT.
4. FÖRRÅDSDÖRR AV STÅENDE VÄRMEBEHANDLADE TRÄPLANKOR 21X107 MM, THERMOWOOD EL. LIKVÄRDIGT.
5. FÖNSTER, FÖNSTERDÖRRAR OCH FÖNSTERPARTI MED ALUMINIUMKARM, KULÖR RAL 8028 (MÖRKBRUN MOTSVARAR UNGEFÄR NCS S 8010 Y30R).
6. FÖNSTER, FÖNSTERDÖRRAR OCH FÖNSTERPARTI MED MATTLACKAD ALUMINIUMKARM. KULÖR NCS S 0500-N (KLAR VIT).
7. SMIDESRÄCKE I STÅL. KULÖR RAL 8028 (MÖRKBRUN MOTSVARAR UNGEFÄR NCS S 8010 Y30R).
8. SMIDESRÄCKE I STÅL. KULÖR RAL 9017 (MATTSVART MOTSVARAR UNGEFÄR NCS S 8500-N).
9. ENTRÉDÖRR I KLARLACKAT EK MED SPARKSKYDD AV ROSTFRI PLÅT. FÖRSES MED FROSTAT GLAS.
10. FÖRRÅDSDÖRR I TÄCKMÅLAT TRÄ, KULÖR RAL 8028 (MÖRKBRUN MOTSVARAR UNGEFÄR NCS S 8010 Y30R).
11. FÖRRÅDSDÖRR I TÄCKMÅLAT TRÄ, KULÖR RAL 7004 (LJUSGRÅ MOTSVARAR NCS S 4000-N).
12. SOCKEL CEMENTSKIVA GRÅ.
13. TAKPLÅT TYP PLANNJA TREND 475, BREDD 505 MM EL. LIKVÄRDIGT. KULÖR RAL 9017 (MATTSVART MOTSVARAR UNGEFÄR NCS S 8500-N).

ÖVRIGT

TAKSÄKERHET I KULÖR RAL 9017 (MATTSVART MOTSVARAR UNGEFÄR NCS S8500-N).

UTRYMMNINGSVÄG AV GALLERDURK I VARMFÖRZINKAT STÅL, MINSTA BREDD 900 MM.

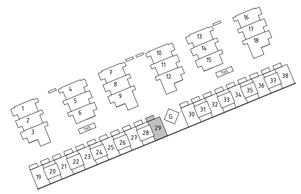

BET	ÄNDRINGEN AVSER	DATUM	SIGN

BYGGLOVSHANDLING

TENGBOM

IKANO®

GUSTAVSBERG 1:477

VÄRMDÖ KOMMUN

A TENGBOM tel. 08-412 52 00
K
E
V

UPPDRAG.NR	RITAD/KONSTR. AV	HANDLÄGGARE
1027734	CESI / VICA	VICA
DATUM 06/13/17	ANSVARIG STRY	

NYBYGGNAD AV RADHUS
FASAD MOT ÖST, DEL 7 HUS 29

SKALA	NUMMER	BET
A1 1:50 A3 1:100	A-40.3-7402	

2017-11-29 18:19:58 C:\CAD\REVIT\2017\Centralmodell_Gustavsberg_rev1_TB1250.rvt

Arkiv: 2017-12-14 Ärende: 2017.1891 Handling: 1071832

SKALA 1:50

0 1 2 5

METER

FÖRKLARINGAR

PLUSHÖJDER I METER
HÖJDER ENLIGT RH 2000

——— BEFINTLIT BJÄLKLAG / MARKLINJE

FORTS. TAK- OCH FASADMATERIAL

14. PLÅTBESLAG TAK, KULÖR RAL 9017 (MATTSVART MOTSVARAR UNGEFÄR NCS S 8500-N).
15. TAKAVVATTNING TYP PLANNJA STANDARD EL. LIKVÄRDIGT. KULÖR RAL 9017 (MATTSVART MOTSVARAR UNGEFÄR NCS S 8500-N).
16. ENTRÉTAK FÖRSES MED UNDERTAK AV VÄRMEBEHANDLADE FURUPANELER TYP THERMOWOOD EL. LIKVÄRDIGT MED INFÄLLDA SPOTLIGHT.
17. PELARE I STÅL. MATTLACK KULÖR RAL 9017 (MATT SVART, MOTSVARAR UNGEFÄR NCS S 8500-N)
18. TAKPAPP TYP ICOPAL MONO P1 EL. LIKVÄRDIGT. KULÖR SKIFFERGRÅ
19. FASADMÄTARSKÅP KULÖR RAL 7004 (LJUSGRÅ MOTSVARAR NSC S 4000-N).
20. STAKET AV VÄRMEBEHANDLADE STÅENDE TRÄPLANKOR, TYP THERMOWOOD 21X92MM EL. LIKVÄRDIGT.
21. TAKAVVATTNING TYP PLANNJA STANDARD EL. LIKVÄRDIGT. KULÖR RAL 7004 (LJUSGRÅ MOTSVARAR NSC S 4000-N).
22. TAK AV SEDUM
23. FÄLLBAR FASADSTEGE
24. TRÄKONSTRUKTION SOPSTATION
25. TAKPLÅT BANDTÄCKNING BREDD 505 MM. KULÖR RAL 9017 (MATTSVART MOTSVARAR UNGEFÄR NCS S 8500-N).
26. RÄCKE TILL UTRYMNINGSVÄG 150MM HÖGT ÖVER GALLERDURK, UTFÖRS I VARMFÖRZINKAT STÅL.
27. PLÅTBESLAG FASAD, KULÖR RAL 7004 (LJUSGRÅ MOTSVARAR NSC S 4000-N).

TAK- OCH FASADMATERIAL

1. FASADPUTS, KULÖR NCS S 4010 Y30R (LJUSBEIGE), KRATSPUTSSTRUKTUR 1,5 MM.
2. FASADPUTS, KULÖR NCS S 1010 Y30R (LJUSGUL), KRATSPUTSSTRUKTUR 1,5 MM.
3. STÅENDE VÄRMEBEHANDLAD FURUPANEL, SLÄT SPONT 21X107 MM THERMOWOOD EL. LIKVÄRDIGT.
4. FÖRRÅDSDÖRR AV STÅENDE VÄRMEBEHANDLADE TRÄPLANKOR 21X107 MM, THERMOWOOD EL. LIKVÄRDIGT.
5. FÖNSTER, FÖNSTERDÖRRAR OCH FÖNSTERPARTI MED ALUMINIUMKARM, KULÖR RAL 8028 (MÖRKBRUN MOTSVARAR UNGEFÄR NCS S 8010 Y30R).
6. FÖNSTER, FÖNSTERDÖRRAR OCH FÖNSTERPARTI MED MATTLACKAD ALUMINIUMKARM. KULÖR NCS S 0500-N (KLAR VIT).
7. SMIDESRÄCKE I STÅL. KULÖR RAL 8028 (MÖRKBRUN MOTSVARAR UNGEFÄR NCS S 8010 Y30R).
8. SMIDESRÄCKE I STÅL. KULÖR RAL 9017 (MATTSVART MOTSVARAR UNGEFÄR NCS S 8500-N).
9. ENTRÉDÖRR I KLARLACKAT EK MED SPARKSKYDD AV ROSTFRI PLÅT. FÖRSES MED FROSTAT GLAS.
10. FÖRRÅDSDÖRR I TÄCKMÅLAT TRÄ, KULÖR RAL 8028 (MÖRKBRUN MOTSVARAR UNGEFÄR NCS S 8010 Y30R).
11. FÖRRÅDSDÖRR I TÄCKMÅLAT TRÄ, KULÖR RAL 7004 (LJUSGRÅ MOTSVARAR NCS S 4000-N).
12. SOCKEL CEMENTSKIVA GRÅ.
13. TAKPLÅT TYP PLANNJA TREND 475, BREDD 505 MM EL. LIKVÄRDIGT. KULÖR RAL 9017 (MATTSVART MOTSVARAR UNGEFÄR NCS S 8500-N).

ÖVRIGT

TAKSÄKERHET I KULÖR RAL 9017 (MATTSVART MOTSVARAR UNGEFÄR NCS S8500-N).

UTRYMMNINGSVÄG AV GALLERDURK I VARMFÖRZINKAT STÅL, MINSTA BREDD 900 MM.

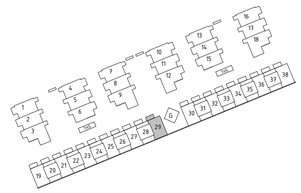

BET	ÄNDRINGEN AVSER	DATUM	SIGN

BYGGLOVSHANDLING

TENGBOM

IKANO®

GUSTAVSBERG 1:477

VÄRMDÖ KOMMUN

A TENGBOM tel. 08-412 52 00
K
E
V

UPPDRAG NR	RITAD/KONSTR. AV	HANDLÄGGARE
1027734	CESI / VICA	VICA
DATUM 06/13/17	ANSVARIG STRY	

NYBYGGNAD AV RADHUS
FASAD MOT SÖDER, DEL 7 HUS 28-29

SKALA	NUMMER	BET
A1 1:50 A3 1:100	A-40.3-7403	

2017-11-29 18:24:55 C:\CAD\REVIT\2017\Centralmodell_Gustavsberg_rev1_TB1250.rvt

Arkiv: 2017-12-14 Ärende 2017/2825 Handl.förg. 1(41) 1033

SKALA 1:50

0 1 2 5

METER

FÖRKLARINGAR

PLUSHÖJDER I METER
HÖJDER ENLIGT RH 2000

——— BEFINTLIT BJÄLKLAG / MARKLINJE

FORTS. TAK- OCH FASADMATERIAL

14. PLÅTBESLAG TAK, KULÖR RAL 9017 (MATTSVART MOTSVARAR UNGEFÄR NCS S 8500-N).
15. TAKAVVATTNING TYP PLANNJA STANDARD EL. LIKVÄRDIGT. KULÖR RAL 9017 (MATTSVART MOTSVARAR UNGEFÄR NCS S 8500-N).
16. ENTRÉTAK FÖRSES MED UNDERTAK AV VÄRMEBEHANDLADE FURUPANELER TYP THERMOWOOD EL. LIKVÄRDIGT MED INFÄLLDA SPOTLIGHT.
17. PELARE I STÅL. MATTLACK KULÖR RAL 9017 (MATT SVART, MOTSVARAR UNGEFÄR NCS S 8500-N)
18. TAKPAPP TYP ICOPAL MONO P1 EL. LIKVÄRDIGT. KULÖR SKIFFERGRÅ
19. FASADMÄTARSKÅP KULÖR RAL 7004 (LJUSGRÅ MOTSVARAR NSC S 4000-N).
20. STAKET AV VÄRMEBEHANDLADE STÅENDE TRÄPLANKOR, TYP THERMOWOOD 21X92MM EL. LIKVÄRDIGT.
21. TAKAVVATTNING TYP PLANNJA STANDARD EL. LIKVÄRDIGT. KULÖR RAL 7004 (LJUSGRÅ MOTSVARAR NSC S 4000-N).
22. TAK AV SEDUM
23. FÄLLBAR FASADSTEGE
24. TRÄKONSTRUKTION SOPSTATION
25. TAKPLÅT BANDTÄCKNING BREDD 505 MM. KULÖR RAL 9017 (MATTSVART MOTSVARAR UNGEFÄR NCS S 8500-N).
26. RÄCKE TILL UTRYMNINGSVÄG 150MM HÖGT ÖVER GALLERDURK, UTFÖRS I VARMFÖRZINKAT STÅL.
27. PLÅTBESLAG FASAD, KULÖR RAL 7004 (LJUSGRÅ MOTSVARAR NSC S 4000-N).

ÖVRIGT

TAKSÄKERHET I KULÖR RAL 9017 (MATTSVART MOTSVARAR UNGEFÄR NCS S8500-N).

UTRYMMNINGSVÄG AV GALLERDURK I VARMFÖRZINKAT STÅL, MINSTA BREDD 900 MM.

TAK- OCH FASADMATERIAL

1. FASADPUTS, KULÖR NCS S 4010 Y30R (LJUSBEIGE), KRATSPUTSSTRUKTUR 1,5 MM.
2. FASADPUTS, KULÖR NCS S 1010 Y30R (LJUSGUL), KRATSPUTSSTRUKTUR 1,5 MM.
3. STÅENDE VÄRMEBEHANDLAD FURUPANEL, SLÄT SPONT 21X107 MM THERMOWOOD EL. LIKVÄRDIGT.
4. FÖRRÅDSDÖRR AV STÅENDE VÄRMEBEHANDLADE TRÄPLANKOR 21X107 MM, THERMOWOOD EL. LIKVÄRDIGT.
5. FÖNSTER, FÖNSTERDÖRRAR OCH FÖNSTERPARTI MED ALUMINIUMKARM, KULÖR RAL 8028 (MÖRKBRUN MOTSVARAR UNGEFÄR NCS S 8010 Y30R).
6. FÖNSTER, FÖNSTERDÖRRAR OCH FÖNSTERPARTI MED MATTLACKAD ALUMINIUMKARM. KULÖR NCS S 0500-N (KLAR VIT).
7. SMIDESRÄCKE I STÅL. KULÖR RAL 8028 (MÖRKBRUN MOTSVARAR UNGEFÄR NCS S 8010 Y30R).
8. SMIDESRÄCKE I STÅL. KULÖR RAL 9017 (MATTSVART MOTSVARAR UNGEFÄR NCS S 8500-N).
9. ENTRÉDÖRR I KLARLACKAT EK MED SPARKSKYDD AV ROSTFRI PLÅT. FÖRSES MED FROSTAT GLAS.
10. FÖRRÅDSDÖRR I TÄCKMÅLAT TRÄ, KULÖR RAL 8028 (MÖRKBRUN MOTSVARAR UNGEFÄR NCS S 8010 Y30R).
11. FÖRRÅDSDÖRR I TÄCKMÅLAT TRÄ, KULÖR RAL 7004 (LJUSGRÅ MOTSVARAR NCS S 4000-N).
12. SOCKEL CEMENTSKIVA GRÅ.
13. TAKPLÅT TYP PLANNJA TREND 475, BREDD 505 MM EL. LIKVÄRDIGT. KULÖR RAL 9017 (MATTSVART MOTSVARAR UNGEFÄR NCS S 8500-N).

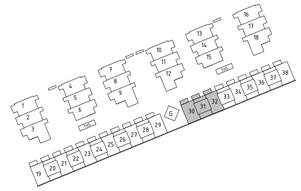

BET	ÄNDRINGEN AVSER	DATUM	SIGN

BYGGLOVSHANDLING

TENGBOM

IKANO®

GUSTAVSBERG 1:477

VÄRMDÖ KOMMUN

A TENGBOM tel. 08-412 52 00
K
E
V

UPPDRAG NR	RITAD/KONSTR. AV	HANDLÄGGARE
1027734	CESI / VICA	VICA
DATUM	ANSVARIG	
06/13/17	STRY	

NYBYGGNAD AV RADHUS
FASAD MOT NORR, DEL 8 HUS 30-32

SKALA	NUMMER	BET
A1 1:50 A3 1:100	A-40.3-8101	

2017-11-29 18:25:49 C:\CAD\REVIT\2017\Centralmodell_Gustavsberg_rev1_TB1250.rvt
Arkiken 2017-12-14 Arende 2017/2852 Handling 181154

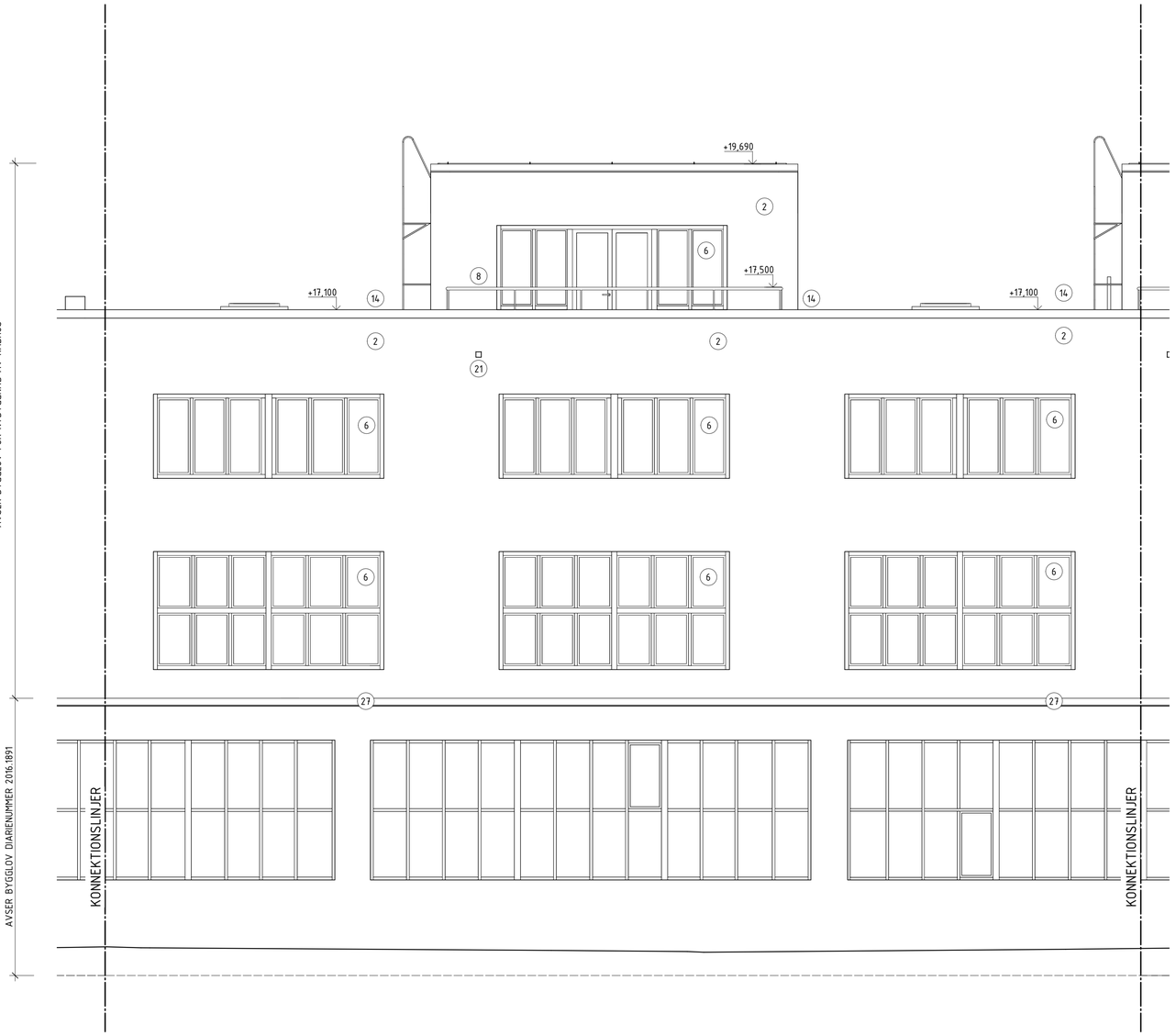

FÖRKLARINGAR

PLUSHÖJDER I METER
HÖJDER ENLIGT RH 2000

———— BEFINTLIT BJÄLKLAG / MARKLINJE

FORTS. TAK- OCH FASADMATERIAL

14. PLÅTBESLAG TAK, KULÖR RAL 9017 (MATTSVART MOTSVARAR UNGEFÄR NCS S 8500-N).
15. TAKAVVATTNING TYP PLANNJA STANDARD EL. LIKVÄRDIGT. KULÖR RAL 9017 (MATTSVART MOTSVARAR UNGEFÄR NCS S 8500-N).
16. ENTRÉTAK FÖRSES MED UNDERTAK AV VÄRMEBEHANDLADE FURUPANELER TYP THERMOWOOD EL. LIKVÄRDIGT MED INFÄLLDA SPOTLIGHT.
17. PELARE I STÅL. MATTLACK KULÖR RAL 9017 (MATT SVART, MOTSVARAR UNGEFÄR NCS S 8500-N)
18. TAKPAPP TYP ICOPAL MONO P1 EL. LIKVÄRDIGT. KULÖR SKIFFERGRÅ
19. FASADMÄTARSKÅP KULÖR RAL 7004 (LJUSGRÅ MOTSVARAR NSC S 4000-N).
20. STAKET AV VÄRMEBEHANDLADE STÅENDE TRÄPLANKOR, TYP THERMOWOOD 21X92MM EL. LIKVÄRDIGT.
21. TAKAVVATTNING TYP PLANNJA STANDARD EL. LIKVÄRDIGT. KULÖR RAL 7004 (LJUSGRÅ MOTSVARAR NSC S 4000-N).
22. TAK AV SEDUM
23. FÄLLBAR FASADSTEGE
24. TRÄKONSTRUKTION SOPSTATION
25. TAKPLÅT BANDTÄCKNING BREDD 505 MM. KULÖR RAL 9017 (MATTSVART MOTSVARAR UNGEFÄR NCS S 8500-N).
26. RÄCKE TILL UTRYMNINGSVÄG 150MM HÖGT ÖVER GALLERDURK, UTFÖRS I VARMFÖRZINKAT STÅL.
27. PLÅTBESLAG FASAD, KULÖR RAL 7004 (LJUSGRÅ MOTSVARAR NSC S 4000-N).

TAK- OCH FASADMATERIAL

1. FASADPUTS, KULÖR NCS S 4010 Y30R (LJUSBEIGE), KRATSPUTSSTRUKTUR 1,5 MM.
2. FASADPUTS, KULÖR NCS S 1010 Y30R (LJUSGUL), KRATSPUTSSTRUKTUR 1,5 MM.
3. STÅENDE VÄRMEBEHANDLAD FURUPANEL, SLÄT SPONT 21X107 MM THERMOWOOD EL. LIKVÄRDIGT.
4. FÖRRÅDSDÖRR AV STÅENDE VÄRMEBEHANDLADE TRÄPLANKOR 21X107 MM, THERMOWOOD EL. LIKVÄRDIGT.
5. FÖNSTER, FÖNSTERDÖRRAR OCH FÖNSTERPARTI MED ALUMINIUMKARM, KULÖR RAL 8028 (MÖRKBRUN MOTSVARAR UNGEFÄR NCS S 8010 Y30R).
6. FÖNSTER, FÖNSTERDÖRRAR OCH FÖNSTERPARTI MED MATTLACKAD ALUMINIUMKARM. KULÖR NCS S 0500-N (KLAR VIT).
7. SMIDESRÄCKE I STÅL. KULÖR RAL 8028 (MÖRKBRUN MOTSVARAR UNGEFÄR NCS S 8010 Y30R).
8. SMIDESRÄCKE I STÅL. KULÖR RAL 9017 (MATTSVART MOTSVARAR UNGEFÄR NCS S 8500-N).
9. ENTRÉDÖRR I KLARLACKAT EK MED SPARKSKYDD AV ROSTFRI PLÅT. FÖRSES MED FROSTAT GLAS.
10. FÖRRÅDSDÖRR I TÄCKMÅLAT TRÄ, KULÖR RAL 8028 (MÖRKBRUN MOTSVARAR UNGEFÄR NCS S 8010 Y30R).
11. FÖRRÅDSDÖRR I TÄCKMÅLAT TRÄ, KULÖR RAL 7004 (LJUSGRÅ MOTSVARAR NCS S 4000-N).
12. SOCKEL CEMENTSKIVA GRÅ.
13. TAKPLÅT TYP PLANNJA TREND 475, BREDD 505 MM EL. LIKVÄRDIGT. KULÖR RAL 9017 (MATTSVART MOTSVARAR UNGEFÄR NCS S 8500-N).

ÖVRIGT

TAKSÄKERHET I KULÖR RAL 9017 (MATTSVART MOTSVARAR UNGEFÄR NCS S 8500-N).

UTRYMMNINGSVÄG AV GALLERDURK I VARMFÖRZINKAT STÅL, MINSTA BREDD 900 MM.

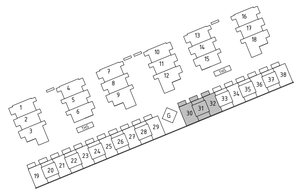

SKALA 1:50

0 1 2 5

METER

BET	ÄNDRINGEN AVSER	DATUM	SIGN

BYGGLOVSHANDLING

TENGBOM

IKANO®

GUSTAVSBERG 1:477

VÄRMDÖ KOMMUN

A TENGBOM tel. 08-412 52 00
K
E
V

UPPDRAG NR	RITAD/KONSTR. AV	HANDLÄGGARE
1027734	CESI / VICA	VICA
DATUM 06/13/17	ANSVARIG STRY	

NYBYGGNAD AV RADHUS
FASAD MOT SÖDER, DEL 8 HUS 30-32

SKALA	NUMMER	BET
A1 1:50 A3 1:100	A-40.3-8103	

2017-11-29 18:26:22 C:\CAD\REVIT\2017\Centralmodell_Gustavsberg_rev1_TB1250.rvt

Arkiver: 2017-12-14 Anders Stridh 2017-12-14 Anders Stridh 2017-12-14 Anders Stridh

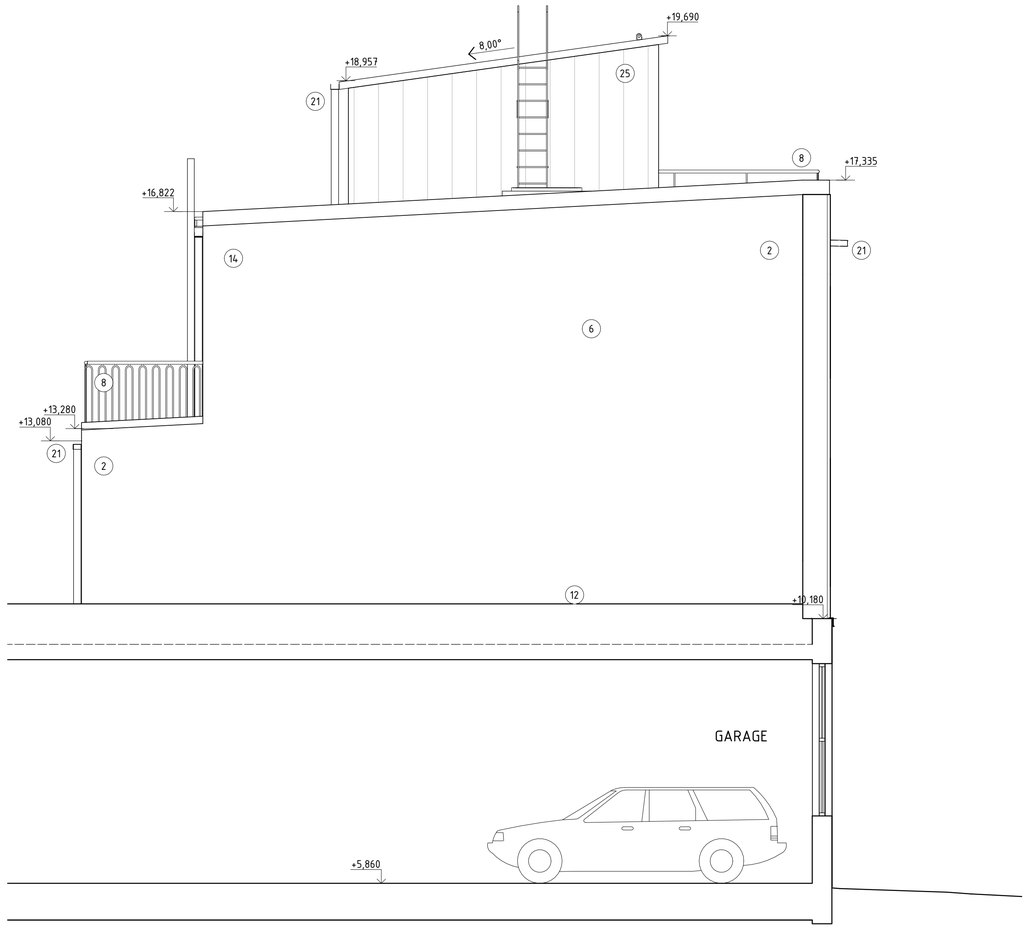

SKALA 1:50

0 1 2 5

METER

FÖRKLARINGAR

PLUSHÖJDER I METER
HÖJDER ENLIGT RH 2000

———— BEFINTLIT BJÄLKLAG / MARKLINJE

FORTS. TAK- OCH FASADMATERIAL

14. PLÅTBESLAG TAK, KULÖR RAL 9017 (MATTSVART MOTSVARAR UNGEFÄR NCS S 8500-N).
15. TAKAVVATTNING TYP PLANNJA STANDARD EL. LIKVÄRDIGT. KULÖR RAL 9017 (MATTSVART MOTSVARAR UNGEFÄR NCS S 8500-N).
16. ENTRÉTAK FÖRSES MED UNDERTAK AV VÄRMEBEHANDLADE FURUPANELER TYP THERMOWOOD EL. LIKVÄRDIGT MED INFÄLLDA SPOTLIGHT.
17. PELARE I STÅL. MATTLACK KULÖR RAL 9017 (MATT SVART, MOTSVARAR UNGEFÄR NCS S 8500-N)
18. TAKPAPP TYP ICOPAL MONO P1 EL. LIKVÄRDIGT. KULÖR SKIFFERGRÅ
19. FASADMÄTARSKÅP KULÖR RAL 7004 (LJUSGRÅ MOTSVARAR NSC S 4000-N).
20. STAKET AV VÄRMEBEHANDLADE STÅENDE TRÄPLANKOR, TYP THERMOWOOD 21X92MM EL. LIKVÄRDIGT.
21. TAKAVVATTNING TYP PLANNJA STANDARD EL. LIKVÄRDIGT. KULÖR RAL 7004 (LJUSGRÅ MOTSVARAR NSC S 4000-N).
22. TAK AV SEDUM
23. FÄLLBAR FASADSTEGE
24. TRÄKONSTRUKTION SOPSTATION
25. TAKPLÅT BANDTÄCKNING BREDD 505 MM. KULÖR RAL 9017 (MATTSVART MOTSVARAR UNGEFÄR NCS S 8500-N).
26. RÄCKE TILL UTRYMNINGSVÄG 150MM HÖGT ÖVER GALLERDURK, UTFÖRS I VARMFÖRZINKAT STÅL.
27. PLÅTBESLAG FASAD, KULÖR RAL 7004 (LJUSGRÅ MOTSVARAR NSC S 4000-N).

TAK- OCH FASADMATERIAL

1. FASADPUTS, KULÖR NCS S 4010 Y30R (LJUSBEIGE), KRATSPUTSSTRUKTUR 1,5 MM.
2. FASADPUTS, KULÖR NCS S 1010 Y30R (LJUSGUL), KRATSPUTSSTRUKTUR 1,5 MM.
3. STÅENDE VÄRMEBEHANDLAD FURUPANEL, SLÄT SPONT 21X107 MM THERMOWOOD EL. LIKVÄRDIGT.
4. FÖRRÅDSDÖRR AV STÅENDE VÄRMEBEHANDLADE TRÄPLANKOR 21X107 MM, THERMOWOOD EL. LIKVÄRDIGT.
5. FÖNSTER, FÖNSTERDÖRRAR OCH FÖNSTERPARTI MED ALUMINIUMKARM, KULÖR RAL 8028 (MÖRKBRUN MOTSVARAR UNGEFÄR NCS S 8010 Y30R).
6. FÖNSTER, FÖNSTERDÖRRAR OCH FÖNSTERPARTI MED MATTLACKAD ALUMINIUMKARM. KULÖR NCS S 0500-N (KLAR VIT).
7. SMIDESRÄCKE I STÅL. KULÖR RAL 8028 (MÖRKBRUN MOTSVARAR UNGEFÄR NCS S 8010 Y30R).
8. SMIDESRÄCKE I STÅL. KULÖR RAL 9017 (MATTSVART MOTSVARAR UNGEFÄR NCS S 8500-N).
9. ENTRÉDÖRR I KLARLACKAT EK MED SPARKSKYDD AV ROSTFRI PLÅT. FÖRSES MED FROSTAT GLAS.
10. FÖRRÅDSDÖRR I TÄCKMÅLAT TRÄ, KULÖR RAL 8028 (MÖRKBRUN MOTSVARAR UNGEFÄR NCS S 8010 Y30R).
11. FÖRRÅDSDÖRR I TÄCKMÅLAT TRÄ, KULÖR RAL 7004 (LJUSGRÅ MOTSVARAR NCS S 4000-N).
12. SOCKEL CEMENTSKIVA GRÅ.
13. TAKPLÅT TYP PLANNJA TREND 475, BREDD 505 MM EL. LIKVÄRDIGT. KULÖR RAL 9017 (MATTSVART MOTSVARAR UNGEFÄR NCS S 8500-N).

ÖVRIGT

TAKSÄKERHET I KULÖR RAL 9017 (MATTSVART MOTSVARAR UNGEFÄR NCS S8500-N).

UTRYMMNINGSVÄG AV GALLERDURK I VARMFÖRZINKAT STÅL, MINSTA BREDD 900 MM.

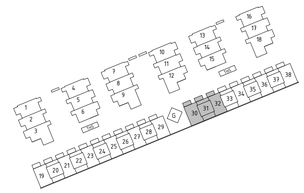

BET	ÄNDRINGEN AVSER	DATUM	SIGN

BYGGLOVSHANDLING

TENGBOM

IKANO®

GUSTAVSBERG 1:477

VÄRMDÖ KOMMUN

A	TENGBOM	tel. 08-412 52 00
K		
E		
V		

UPPDRAG.NR	RITAD/KONSTR. AV	HANDLÄGGARE
1027734	CESI / VICA	VICA
DATUM 06/13/17	ANSVARIG STRY	

NYBYGGNAD AV RADHUS
FASAD MOT VÄST, DEL 8 HUS 30

SKALA	NUMMER	BET
A1 1:50 A3 1:100	A-40.3-8104	

2017-11-29 18:25:29 C:\CAD\REVIT\2017\Centralmodell_Gustavsberg_rev1_TB1250.rvt

Arkiv: 2017-12-14 Ärende: 2016/2017:3829 Handling: 1871888

FÖRKLARINGAR

PLUSHÖJDER I METER
HÖJDER ENLIGT RH 2000

———— BEFINTLIT BJÄLKLAG / MARKLINJE

FORTS. TAK- OCH FASADMATERIAL

14. PLÅTBESLAG TAK, KULÖR RAL 9017 (MATTSVART MOTSVARAR UNGEFÄR NCS S 8500-N).
15. TAKAVVATTNING TYP PLANNJA STANDARD EL. LIKVÄRDIGT. KULÖR RAL 9017 (MATTSVART MOTSVARAR UNGEFÄR NCS S 8500-N).
16. ENTRÉTAK FÖRSES MED UNDERTAK AV VÄRMEBEHANDLADE FURUPANELER TYP THERMOWOOD EL. LIKVÄRDIGT MED INFÄLLDA SPOTLIGHT.
17. PELARE I STÅL. MATTLACK KULÖR RAL 9017 (MATT SVART, MOTSVARAR UNGEFÄR NCS S 8500-N)
18. TAKPAPP TYP ICOPAL MONO P1 EL. LIKVÄRDIGT. KULÖR SKIFFERGRÅ
19. FASADMÄTARSKÅP KULÖR RAL 7004 (LJUSGRÅ MOTSVARAR NSC S 4000-N).
20. STAKET AV VÄRMEBEHANDLADE STÅENDE TRÄPLANKOR, TYP THERMOWOOD 21X92MM EL. LIKVÄRDIGT.
21. TAKAVVATTNING TYP PLANNJA STANDARD EL. LIKVÄRDIGT. KULÖR RAL 7004 (LJUSGRÅ MOTSVARAR NSC S 4000-N).
22. TAK AV SEDUM
23. FÄLLBAR FASADSTEGE
24. TRÄKONSTRUKTION SOPSTATION
25. TAKPLÅT BANDTÄCKNING BREDD 505 MM. KULÖR RAL 9017 (MATTSVART MOTSVARAR UNGEFÄR NCS S 8500-N).
26. RÄCKE TILL UTRYMNINGSVÄG 150MM HÖGT ÖVER GALLERDURK, UTFÖRS I VARMFÖRZINKAT STÅL.
27. PLÅTBESLAG FASAD, KULÖR RAL 7004 (LJUSGRÅ MOTSVARAR NSC S 4000-N).

ÖVRIGT

TAKSÄKERHET I KULÖR RAL 9017 (MATTSVART MOTSVARAR UNGEFÄR NCS S8500-N).

UTRYMMNINGSVÄG AV GALLERDURK I VARMFÖRZINKAT STÅL, MINSTA BREDD 900 MM.

TAK- OCH FASADMATERIAL

1. FASADPUTS, KULÖR NCS S 4010 Y30R (LJUSBEIGE), KRATSPUTSSTRUKTUR 1,5 MM.
2. FASADPUTS, KULÖR NCS S 1010 Y30R (LJUSGUL), KRATSPUTSSTRUKTUR 1,5 MM.
3. STÅENDE VÄRMEBEHANDLAD FURUPANEL, SLÄT SPONT 21X107 MM THERMOWOOD EL. LIKVÄRDIGT.
4. FÖRRÅDSDÖRR AV STÅENDE VÄRMEBEHANDLADE TRÄPLANKOR 21X107 MM, THERMOWOOD EL. LIKVÄRDIGT.
5. FÖNSTER, FÖNSTERDÖRRAR OCH FÖNSTERPARTI MED ALUMINIUMKARM, KULÖR RAL 8028 (MÖRKBRUN MOTSVARAR UNGEFÄR NCS S 8010 Y30R).
6. FÖNSTER, FÖNSTERDÖRRAR OCH FÖNSTERPARTI MED MATTLACKAD ALUMINIUMKARM. KULÖR NCS S 0500-N (KLAR VIT).
7. SMIDESRÄCKE I STÅL. KULÖR RAL 8028 (MÖRKBRUN MOTSVARAR UNGEFÄR NCS S 8010 Y30R).
8. SMIDESRÄCKE I STÅL. KULÖR RAL 9017 (MATTSVART MOTSVARAR UNGEFÄR NCS S 8500-N).
9. ENTRÉDÖRR I KLARLACKAT EK MED SPARKSKYDD AV ROSTFRI PLÅT. FÖRSES MED FROSTAT GLAS.
10. FÖRRÅDSDÖRR I TÄCKMÅLAT TRÄ, KULÖR RAL 8028 (MÖRKBRUN MOTSVARAR UNGEFÄR NCS S 8010 Y30R).
11. FÖRRÅDSDÖRR I TÄCKMÅLAT TRÄ, KULÖR RAL 7004 (LJUSGRÅ MOTSVARAR NCS S 4000-N).
12. SOCKEL CEMENTSKIVA GRÅ.
13. TAKPLÅT TYP PLANNJA TREND 475, BREDD 505 MM EL. LIKVÄRDIGT. KULÖR RAL 9017 (MATTSVART MOTSVARAR UNGEFÄR NCS S 8500-N).

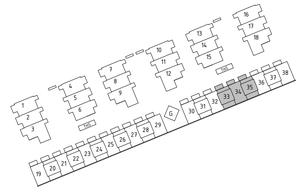

SKALA 1:50
0 1 2 5
METER

BET	ÄNDRINGEN AVSER	DATUM	SIGN

BYGGLOVSHANDLING

TENGBOM

IKANO®

GUSTAVSBERG 1:477

VÄRMDÖ KOMMUN

A TENGBOM tel. 08-412 52 00
K
E
V

UPPDRAG.NR	RITAD/KONSTR. AV	HANDLÄGGARE
1027734	CESI / VICA	VICA
DATUM 06/13/17	ANSVARIG STRY	

NYBYGGNAD AV RADHUS
FASAD MOT NORR, DEL 8 HUS 33-35

SKALA	NUMMER	BET
A1 1:50 A3 1:100	A-40.3-8201	

2017-11-29 18:26:55 C:\CAD\REVIT\2017\Centralmodell_Gustavsberg_rev1_TB1250.rvt

Arkiv: 2017-12-14 Ärende: [illegible] 2017-1850 Handling: 1871107

SKALA 1:50

0 1 2 5

METER

FÖRKLARINGAR

PLUSHÖJDER I METER
HÖJDER ENLIGT RH 2000

——— BEFINTLIT BJÄLKLAG / MARKLINJE

FORTS. TAK- OCH FASADMATERIAL

14. PLÅTBESLAG TAK, KULÖR RAL 9017 (MATTSVART MOTSVARAR UNGEFÄR NCS S 8500-N).
15. TAKAVVATTNING TYP PLANNJA STANDARD EL. LIKVÄRDIGT. KULÖR RAL 9017 (MATTSVART MOTSVARAR UNGEFÄR NCS S 8500-N).
16. ENTRÉTAK FÖRSES MED UNDERTAK AV VÄRMEBEHANDLADE FURUPANELER TYP THERMOWOOD EL. LIKVÄRDIGT MED INFÄLLDA SPOTLIGHT.
17. PELARE I STÅL. MATTLACK KULÖR RAL 9017 (MATT SVART, MOTSVARAR UNGEFÄR NCS S 8500-N)
18. TAKPAPP TYP ICOPAL MONO P1 EL. LIKVÄRDIGT. KULÖR SKIFFERGRÅ
19. FASADMÄTARSKÅP KULÖR RAL 7004 (LJUSGRÅ MOTSVARAR NSC S 4000-N).
20. STAKET AV VÄRMEBEHANDLADE STÅENDE TRÄPLANKOR, TYP THERMOWOOD 21X92MM EL. LIKVÄRDIGT.
21. TAKAVVATTNING TYP PLANNJA STANDARD EL. LIKVÄRDIGT. KULÖR RAL 7004 (LJUSGRÅ MOTSVARAR NSC S 4000-N).
22. TAK AV SEDUM
23. FÄLLBAR FASADSTEGE
24. TRÄKONSTRUKTION SOPSTATION
25. TAKPLÅT BANDTÄCKNING BREDD 505 MM. KULÖR RAL 9017 (MATTSVART MOTSVARAR UNGEFÄR NCS S 8500-N).
26. RÄCKE TILL UTRYMNINGSVÄG 150MM HÖGT ÖVER GALLERDURK, UTFÖRS I VARMFÖRZINKAT STÅL.
27. PLÅTBESLAG FASAD, KULÖR RAL 7004 (LJUSGRÅ MOTSVARAR NSC S 4000-N).

TAK- OCH FASADMATERIAL

1. FASADPUTS, KULÖR NCS S 4010 Y30R (LJUSBEIGE), KRATSPUTSSTRUKTUR 1,5 MM.
2. FASADPUTS, KULÖR NCS S 1010 Y30R (LJUSGUL), KRATSPUTSSTRUKTUR 1,5 MM.
3. STÅENDE VÄRMEBEHANDLAD FURUPANEL, SLÄT SPONT 21X107 MM THERMOWOOD EL. LIKVÄRDIGT.
4. FÖRRÅDSDÖRR AV STÅENDE VÄRMEBEHANDLADE TRÄPLANKOR 21X107 MM, THERMOWOOD EL. LIKVÄRDIGT.
5. FÖNSTER, FÖNSTERDÖRRAR OCH FÖNSTERPARTI MED ALUMINIUMKARM, KULÖR RAL 8028 (MÖRKBRUN MOTSVARAR UNGEFÄR NCS S 8010 Y30R).
6. FÖNSTER, FÖNSTERDÖRRAR OCH FÖNSTERPARTI MED MATTLACKAD ALUMINIUMKARM. KULÖR NCS S 0500-N (KLAR VIT).
7. SMIDESRÄCKE I STÅL. KULÖR RAL 8028 (MÖRKBRUN MOTSVARAR UNGEFÄR NCS S 8010 Y30R).
8. SMIDESRÄCKE I STÅL. KULÖR RAL 9017 (MATTSVART MOTSVARAR UNGEFÄR NCS S 8500-N).
9. ENTRÉDÖRR I KLARLACKAT EK MED SPARKSKYDD AV ROSTFRI PLÅT. FÖRSES MED FROSTAT GLAS.
10. FÖRRÅDSDÖRR I TÄCKMÅLAT TRÄ, KULÖR RAL 8028 (MÖRKBRUN MOTSVARAR UNGEFÄR NCS S 8010 Y30R).
11. FÖRRÅDSDÖRR I TÄCKMÅLAT TRÄ, KULÖR RAL 7004 (LJUSGRÅ MOTSVARAR NCS S 4000-N).
12. SOCKEL CEMENTSKIVA GRÅ.
13. TAKPLÅT TYP PLANNJA TREND 475, BREDD 505 MM EL. LIKVÄRDIGT. KULÖR RAL 9017 (MATTSVART MOTSVARAR UNGEFÄR NCS S 8500-N).

ÖVRIGT

TAKSÄKERHET I KULÖR RAL 9017 (MATTSVART MOTSVARAR UNGEFÄR NCS S8500-N).

UTRYMMNINGSVÄG AV GALLERDURK I VARMFÖRZINKAT STÅL, MINSTA BREDD 900 MM.

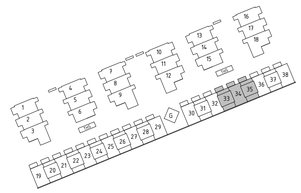

BET	ÄNDRINGEN AVSER	DATUM	SIGN

BYGGLOVSHANDLING

TENGBOM

IKANO®

GUSTAVSBERG 1:477

VÄRMDÖ KOMMUN

A TENGBOM tel. 08-412 52 00
K
E
V

UPPDRAG NR	RITAD/KONSTR. AV	HANDLÄGGARE
1027734	CESI / VICA	VICA
DATUM 06/13/17	ANSVARIG STRY	

NYBYGGNAD AV RADHUS
FASAD MOT SÖDER, DEL 8 HUS 33-35

SKALA	NUMMER	BET
A1 1:50 A3 1:100	A-40.3-8203	

2017-11-29 18:27:19 C:\CAD\REVIT\2017\Centralmodell_Gustavsberg_rev1_TB1250.rvt
Aktion: 2017-12-14 Anmärkningar 2017-12-14 Handling 1871-1933

SKALA 1:50

0 1 2 5

METER

FÖRKLARINGAR

PLUSHÖJDER I METER
HÖJDER ENLIGT RH 2000

——— BEFINTLIT BJÄLKLAG / MARKLINJE

FORTS. TAK- OCH FASADMATERIAL

14. PLÅTBESLAG TAK, KULÖR RAL 9017 (MATTSVART MOTSVARAR UNGEFÄR NCS S 8500-N).
15. TAKAVVATTNING TYP PLANNJA STANDARD EL. LIKVÄRDIGT. KULÖR RAL 9017 (MATTSVART MOTSVARAR UNGEFÄR NCS S 8500-N).
16. ENTRÉTAK FÖRSES MED UNDERTAK AV VÄRMEBEHANDLADE FURUPANELER TYP THERMOWOOD EL. LIKVÄRDIGT MED INFÄLLDA SPOTLIGHT.
17. PELARE I STÅL. MATTLACK KULÖR RAL 9017 (MATT SVART, MOTSVARAR UNGEFÄR NCS S 8500-N)
18. TAKPAPP TYP ICOPAL MONO P1 EL. LIKVÄRDIGT. KULÖR SKIFFERGRÅ
19. FASADMÄTARSKÅP KULÖR RAL 7004 (LJUSGRÅ MOTSVARAR NSC S 4000-N).
20. STAKET AV VÄRMEBEHANDLADE STÅENDE TRÄPLANKOR, TYP THERMOWOOD 21X92MM EL. LIKVÄRDIGT.
21. TAKAVVATTNING TYP PLANNJA STANDARD EL. LIKVÄRDIGT. KULÖR RAL 7004 (LJUSGRÅ MOTSVARAR NSC S 4000-N).
22. TAK AV SEDUM
23. FÄLLBAR FASADSTEGE
24. TRÄKONSTRUKTION SOPSTATION
25. TAKPLÅT BANDTÄCKNING BREDD 505 MM. KULÖR RAL 9017 (MATTSVART MOTSVARAR UNGEFÄR NCS S 8500-N).
26. RÄCKE TILL UTRYMNINGSVÄG 150MM HÖGT ÖVER GALLERDURK, UTFÖRS I VARMFÖRZINKAT STÅL.
27. PLÅTBESLAG FASAD, KULÖR RAL 7004 (LJUSGRÅ MOTSVARAR NSC S 4000-N).

ÖVRIGT

TAKSÄKERHET I KULÖR RAL 9017 (MATTSVART MOTSVARAR UNGEFÄR NCS S8500-N).

UTRYMMNINGSVÄG AV GALLERDURK I VARMFÖRZINKAT STÅL, MINSTA BREDD 900 MM.

TAK- OCH FASADMATERIAL

1. FASADPUTS, KULÖR NCS S 4010 Y30R (LJUSBEIGE), KRATSPUTSSTRUKTUR 1,5 MM.
2. FASADPUTS, KULÖR NCS S 1010 Y30R (LJUSGUL), KRATSPUTSSTRUKTUR 1,5 MM.
3. STÅENDE VÄRMEBEHANDLAD FURUPANEL, SLÄT SPONT 21X107 MM THERMOWOOD EL. LIKVÄRDIGT.
4. FÖRRÅDSDÖRR AV STÅENDE VÄRMEBEHANDLADE TRÄPLANKOR 21X107 MM, THERMOWOOD EL. LIKVÄRDIGT.
5. FÖNSTER, FÖNSTERDÖRRAR OCH FÖNSTERPARTI MED ALUMINIUMKARM, KULÖR RAL 8028 (MÖRKBRUN MOTSVARAR UNGEFÄR NCS S 8010 Y30R).
6. FÖNSTER, FÖNSTERDÖRRAR OCH FÖNSTERPARTI MED MATTLACKAD ALUMINIUMKARM. KULÖR NCS S 0500-N (KLAR VIT).
7. SMIDESRÄCKE I STÅL. KULÖR RAL 8028 (MÖRKBRUN MOTSVARAR UNGEFÄR NCS S 8010 Y30R).
8. SMIDESRÄCKE I STÅL. KULÖR RAL 9017 (MATTSVART MOTSVARAR UNGEFÄR NCS S 8500-N).
9. ENTRÉDÖRR I KLARLACKAT EK MED SPARKSKYDD AV ROSTFRI PLÅT. FÖRSES MED FROSTAT GLAS.
10. FÖRRÅDSDÖRR I TÄCKMÅLAT TRÄ, KULÖR RAL 8028 (MÖRKBRUN MOTSVARAR UNGEFÄR NCS S 8010 Y30R).
11. FÖRRÅDSDÖRR I TÄCKMÅLAT TRÄ, KULÖR RAL 7004 (LJUSGRÅ MOTSVARAR NCS S 4000-N).
12. SOCKEL CEMENTSKIVA GRÅ.
13. TAKPLÅT TYP PLANNJA TREND 475, BREDD 505 MM EL. LIKVÄRDIGT. KULÖR RAL 9017 (MATTSVART MOTSVARAR UNGEFÄR NCS S 8500-N).

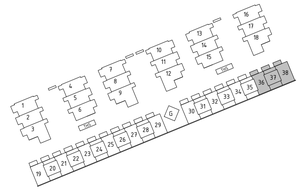

BET	ÄNDRINGEN AVSER	DATUM	SIGN

BYGGLOVSHANDLING

TENGBOM

IKANO®

GUSTAVSBERG 1:477

VÄRMDÖ KOMMUN

A TENGBOM tel. 08-412 52 00
K
E
V

UPPDRAG.NR	RITAD/KONSTR. AV	HANDLÄGGARE
1027734	CESI / VICA	VICA
DATUM	ANSVARIG	
06/13/17	STRY	

NYBYGGNAD AV RADHUS
FASAD MOT NORR, DEL 8 HUS36-38

SKALA	NUMMER	BET
A1 1:50 A3 1:100	A-40.3-8301	

2017-11-29 18:27:40 C:\CAD\REVIT\2017\Centralmodell_Gustavsberg_rev1_TB1250.rvt

Arkiv: 2017-12-14 Arende 2016.1891 2017-12-14 Handling 1871.pdf

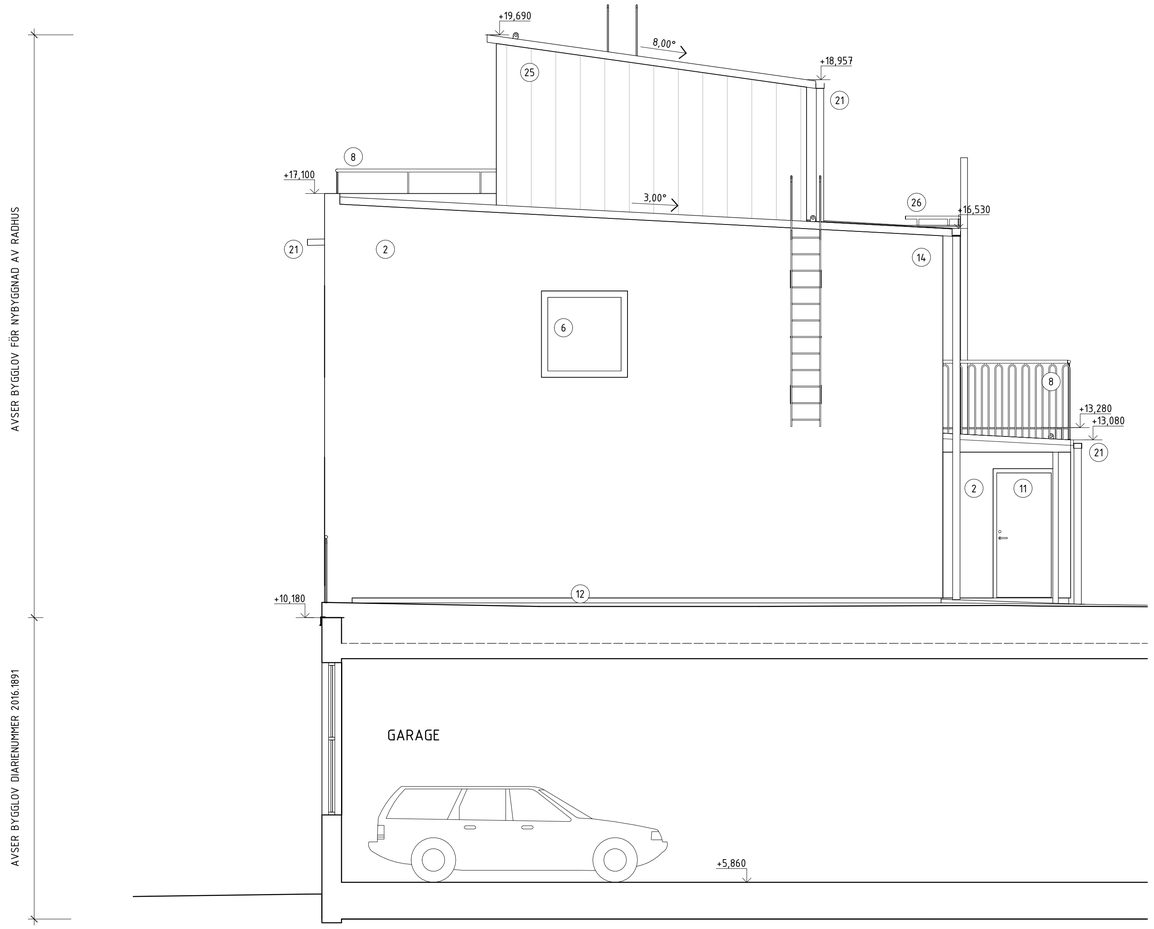

SKALA 1:50

0 1 2 5

METER

FÖRKLARINGAR

PLUSHÖJDER I METER
HÖJDER ENLIGT RH 2000

——— BEFINTLIT BJÄLKLAG / MARKLINJE

FORTS. TAK- OCH FASADMATERIAL

14. PLÅTBESLAG TAK, KULÖR RAL 9017 (MATTSVART MOTSVARAR UNGEFÄR NCS S 8500-N).
15. TAKAVVATTNING TYP PLANNJA STANDARD EL. LIKVÄRDIGT. KULÖR RAL 9017 (MATTSVART MOTSVARAR UNGEFÄR NCS S 8500-N).
16. ENTRÉTAK FÖRSES MED UNDERTAK AV VÄRMEBEHANDLADE FURUPANELER TYP THERMOWOOD EL. LIKVÄRDIGT MED INFÄLLDA SPOTLIGHT.
17. PELARE I STÅL. MATTLACK KULÖR RAL 9017 (MATT SVART, MOTSVARAR UNGEFÄR NCS S 8500-N)
18. TAKPAPP TYP ICOPAL MONO P1 EL. LIKVÄRDIGT. KULÖR SKIFFERGRÅ
19. FASADMÄTARSKÅP KULÖR RAL 7004 (LJUSGRÅ MOTSVARAR NSC S 4000-N).
20. STAKET AV VÄRMEBEHANDLADE STÅENDE TRÄPLANKOR, TYP THERMOWOOD 21X92MM EL. LIKVÄRDIGT.
21. TAKAVVATTNING TYP PLANNJA STANDARD EL. LIKVÄRDIGT. KULÖR RAL 7004 (LJUSGRÅ MOTSVARAR NSC S 4000-N).
22. TAK AV SEDUM
23. FÄLLBAR FASADSTEGE
24. TRÄKONSTRUKTION SOPSTATION
25. TAKPLÅT BANDTÄCKNING BREDD 505 MM. KULÖR RAL 9017 (MATTSVART MOTSVARAR UNGEFÄR NCS S 8500-N).
26. RÄCKE TILL UTRYMNINGSVÄG 150MM HÖGT ÖVER GALLERDURK, UTFÖRS I VARMFÖRZINKAT STÅL.
27. PLÅTBESLAG FASAD, KULÖR RAL 7004 (LJUSGRÅ MOTSVARAR NSC S 4000-N).

TAK- OCH FASADMATERIAL

1. FASADPUTS, KULÖR NCS S 4010 Y30R (LJUSBEIGE), KRATSPUTSSTRUKTUR 1,5 MM.
2. FASADPUTS, KULÖR NCS S 1010 Y30R (LJUSGUL), KRATSPUTSSTRUKTUR 1,5 MM.
3. STÅENDE VÄRMEBEHANDLAD FURUPANEL, SLÄT SPONT 21X107 MM THERMOWOOD EL. LIKVÄRDIGT.
4. FÖRRÅDSDÖRR AV STÅENDE VÄRMEBEHANDLADE TRÄPLANKOR 21X107 MM, THERMOWOOD EL. LIKVÄRDIGT.
5. FÖNSTER, FÖNSTERDÖRRAR OCH FÖNSTERPARTI MED ALUMINIUMKARM, KULÖR RAL 8028 (MÖRKBRUN MOTSVARAR UNGEFÄR NCS S 8010 Y30R).
6. FÖNSTER, FÖNSTERDÖRRAR OCH FÖNSTERPARTI MED MATTLACKAD ALUMINIUMKARM. KULÖR NCS S 0500-N (KLAR VIT).
7. SMIDESRÄCKE I STÅL. KULÖR RAL 8028 (MÖRKBRUN MOTSVARAR UNGEFÄR NCS S 8010 Y30R).
8. SMIDESRÄCKE I STÅL. KULÖR RAL 9017 (MATTSVART MOTSVARAR UNGEFÄR NCS S 8500-N).
9. ENTRÉDÖRR I KLARLACKAT EK MED SPARKSKYDD AV ROSTFRI PLÅT. FÖRSES MED FROSTAT GLAS.
10. FÖRRÅDSDÖRR I TÄCKMÅLAT TRÄ, KULÖR RAL 8028 (MÖRKBRUN MOTSVARAR UNGEFÄR NCS S 8010 Y30R).
11. FÖRRÅDSDÖRR I TÄCKMÅLAT TRÄ, KULÖR RAL 7004 (LJUSGRÅ MOTSVARAR NCS S 4000-N).
12. SOCKEL CEMENTSKIVA GRÅ.
13. TAKPLÅT TYP PLANNJA TREND 475, BREDD 505 MM EL. LIKVÄRDIGT. KULÖR RAL 9017 (MATTSVART MOTSVARAR UNGEFÄR NCS S 8500-N).

ÖVRIGT

TAKSÄKERHET I KULÖR RAL 9017 (MATTSVART MOTSVARAR UNGEFÄR NCS S8500-N).

UTRYMMNINGSVÄG AV GALLERDURK I VARMFÖRZINKAT STÅL, MINSTA BREDD 900 MM.

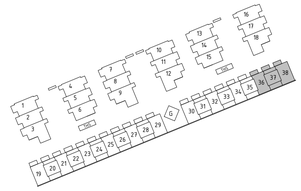

BET	ÄNDRINGEN AVSER	DATUM	SIGN

BYGGLOVSHANDLING

TENGBOM

IKANO®

GUSTAVSBERG 1:477

VÄRMDÖ KOMMUN

A TENGBOM tel. 08-412 52 00
K
E
V

UPPDRAG NR	RITAD/KONSTR. AV	HANDLÄGGARE
1027734	CESI / VICA	VICA
DATUM 06/13/17	ANSVARIG STRY	

NYBYGGNAD AV RADHUS
FASAD MOT ÖST, DEL 8 HUS 38

SKALA	NUMMER	BET
A1 1:50 A3 1:100	A-40.3-8302	

2017-11-29 18:25:10 C:\CAD\REVIT\2017\Centralmodell_Gustavsberg_rev1_TB1250.rvt

Arkiv: 2017-12-14 Ärende: [illegible] Handling: 1871000

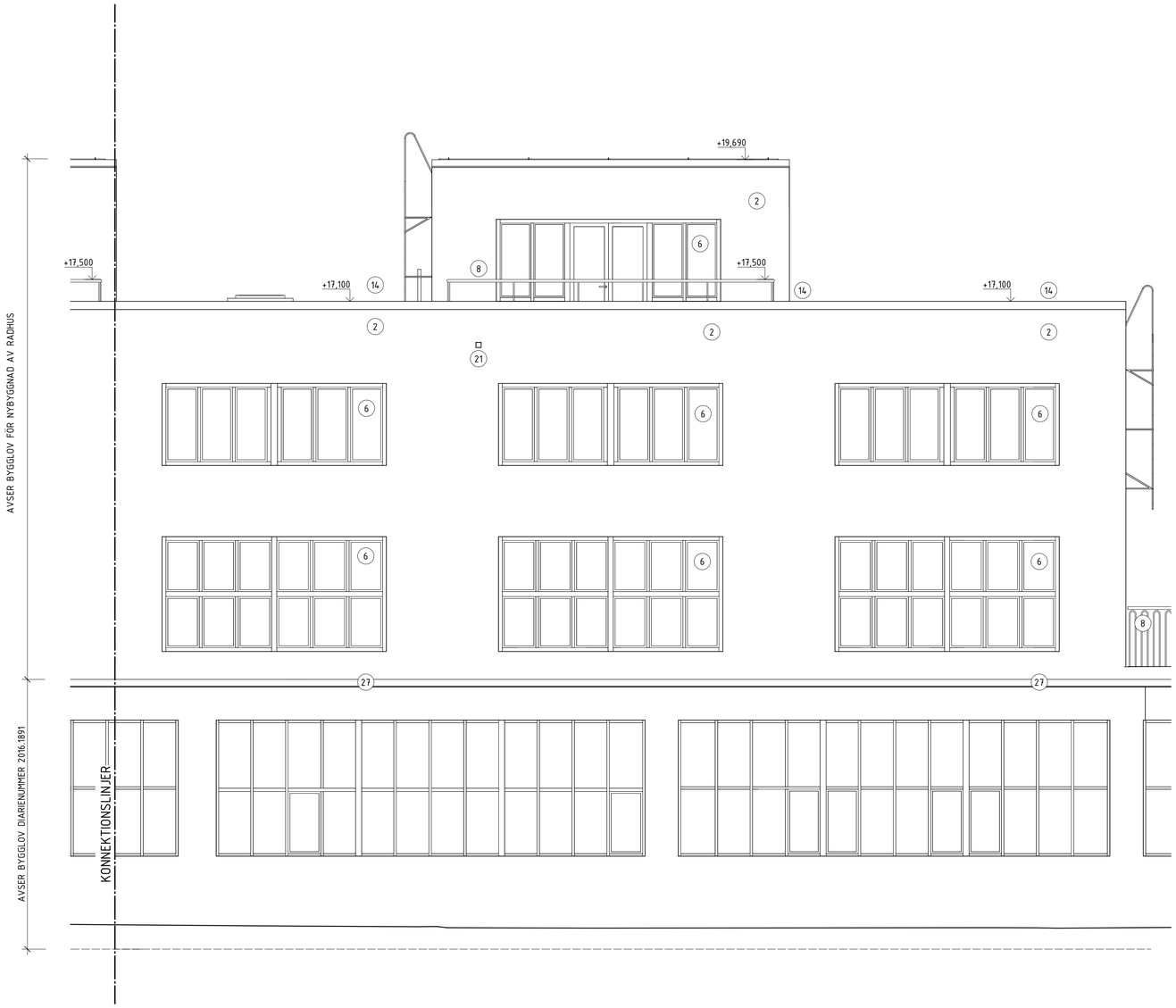

FÖRKLARINGAR

PLUSHÖJDER I METER
HÖJDER ENLIGT RH 2000

——— BEFINTLIT BJÄLKLAG / MARKLINJE

FORTS. TAK- OCH FASADMATERIAL

14. PLÅTBESLAG TAK, KULÖR RAL 9017 (MATTSVART MOTSVARAR UNGEFÄR NCS S 8500-N).
15. TAKAVVATTNING TYP PLANNJA STANDARD EL. LIKVÄRDIGT. KULÖR RAL 9017 (MATTSVART MOTSVARAR UNGEFÄR NCS S 8500-N).
16. ENTRÉTAK FÖRSES MED UNDERTAK AV VÄRMEBEHANDLADE FURUPANELER TYP THERMOWOOD EL. LIKVÄRDIGT MED INFÄLLDA SPOTLIGHT.
17. PELARE I STÅL. MATTLACK KULÖR RAL 9017 (MATT SVART, MOTSVARAR UNGEFÄR NCS S 8500-N)
18. TAKPAPP TYP ICOPAL MONO P1 EL. LIKVÄRDIGT. KULÖR SKIFFERGRÅ
19. FASADMÄTARSKÅP KULÖR RAL 7004 (LJUSGRÅ MOTSVARAR NSC S 4000-N).
20. STAKET AV VÄRMEBEHANDLADE STÅENDE TRÄPLANKOR, TYP THERMOWOOD 21X92MM EL. LIKVÄRDIGT.
21. TAKAVVATTNING TYP PLANNJA STANDARD EL. LIKVÄRDIGT. KULÖR RAL 7004 (LJUSGRÅ MOTSVARAR NSC S 4000-N).
22. TAK AV SEDUM
23. FÄLLBAR FASADSTEGE
24. TRÄKONSTRUKTION SOPSTATION
25. TAKPLÅT BANDTÄCKNING BREDD 505 MM. KULÖR RAL 9017 (MATTSVART MOTSVARAR UNGEFÄR NCS S 8500-N).
26. RÄCKE TILL UTRYMNINGSVÄG 150MM HÖGT ÖVER GALLERDURK, UTFÖRS I VARMFÖRZINKAT STÅL.
27. PLÅTBESLAG FASAD, KULÖR RAL 7004 (LJUSGRÅ MOTSVARAR NSC S 4000-N).

TAK- OCH FASADMATERIAL

1. FASADPUTS, KULÖR NCS S 4010 Y30R (LJUSBEIGE), KRATSPUTSSTRUKTUR 1,5 MM.
2. FASADPUTS, KULÖR NCS S 1010 Y30R (LJUSGUL), KRATSPUTSSTRUKTUR 1,5 MM.
3. STÅENDE VÄRMEBEHANDLAD FURUPANEL, SLÄT SPONT 21X107 MM THERMOWOOD EL. LIKVÄRDIGT.
4. FÖRRÅDSDÖRR AV STÅENDE VÄRMEBEHANDLADE TRÄPLANKOR 21X107 MM, THERMOWOOD EL. LIKVÄRDIGT.
5. FÖNSTER, FÖNSTERDÖRRAR OCH FÖNSTERPARTI MED ALUMINIUMKARM, KULÖR RAL 8028 (MÖRKBRUN MOTSVARAR UNGEFÄR NCS S 8010 Y30R).
6. FÖNSTER, FÖNSTERDÖRRAR OCH FÖNSTERPARTI MED MATTLACKAD ALUMINIUMKARM. KULÖR NCS S 0500-N (KLAR VIT).
7. SMIDESRÄCKE I STÅL. KULÖR RAL 8028 (MÖRKBRUN MOTSVARAR UNGEFÄR NCS S 8010 Y30R).
8. SMIDESRÄCKE I STÅL. KULÖR RAL 9017 (MATTSVART MOTSVARAR UNGEFÄR NCS S 8500-N).
9. ENTRÉDÖRR I KLARLACKAT EK MED SPARKSKYDD AV ROSTFRI PLÅT. FÖRSES MED FROSTAT GLAS.
10. FÖRRÅDSDÖRR I TÄCKMÅLAT TRÄ, KULÖR RAL 8028 (MÖRKBRUN MOTSVARAR UNGEFÄR NCS S 8010 Y30R).
11. FÖRRÅDSDÖRR I TÄCKMÅLAT TRÄ, KULÖR RAL 7004 (LJUSGRÅ MOTSVARAR NCS S 4000-N).
12. SOCKEL CEMENTSKIVA GRÅ.
13. TAKPLÅT TYP PLANNJA TREND 475, BREDD 505 MM EL. LIKVÄRDIGT. KULÖR RAL 9017 (MATTSVART MOTSVARAR UNGEFÄR NCS S 8500-N).

ÖVRIGT

TAKSÄKERHET I KULÖR RAL 9017 (MATTSVART MOTSVARAR UNGEFÄR NCS S8500-N).

UTRYMMNINGSVÄG AV GALLERDURK I VARMFÖRZINKAT STÅL, MINSTA BREDD 900 MM.

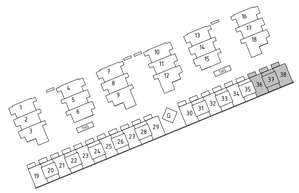

SKALA 1:50
0 1 2 5
METER

BET	ÄNDRINGEN AVSER	DATUM	SIGN

BYGGLOVSHANDLING

TENGBOM

IKANO®

GUSTAVSBERG 1:477

VÄRMDÖ KOMMUN

A TENGBOM tel. 08-412 52 00
K
E
V

UPPDRAG NR	RITAD/KONSTR. AV	HANDLÄGGARE
1027734	CESI / VICA	VICA
DATUM 06/13/17	ANSVARIG STRY	

NYBYGGNAD AV RADHUS
FASAD MOT SÖDER, DEL 8 HUS 36-38

SKALA	NUMMER	BET
A1 1:50 A3 1:100	A-40.3-8303	

2017-11-29 18:28:02 C:\CAD\REVIT\2017\Centralmodell_Gustavsberg_rev1_TB1250.rvt

Arkiv: 2017-12-14 Arende 2016.1891 Handling 181181

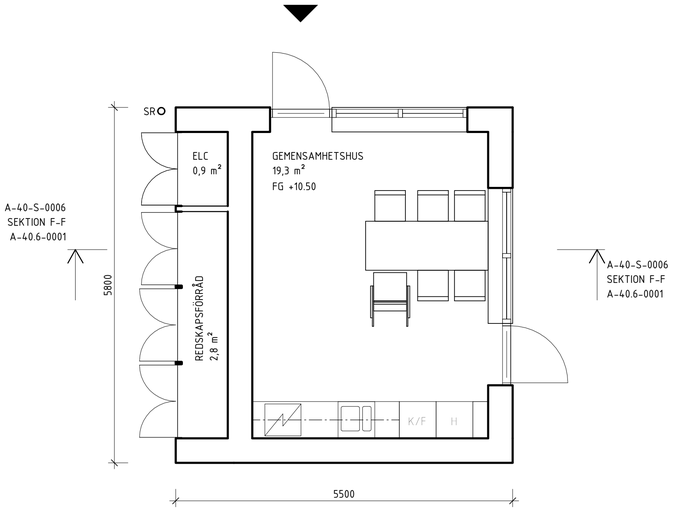

PLAN

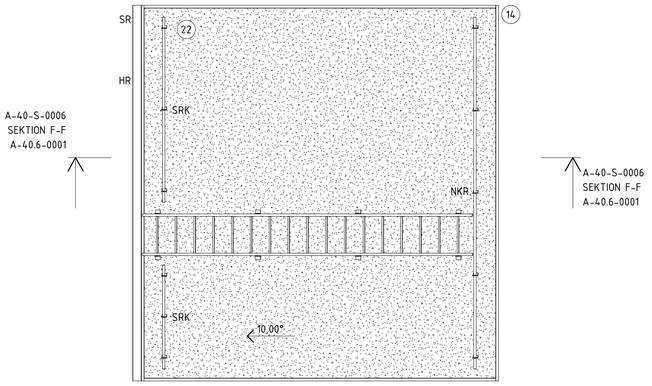

TAKPLAN

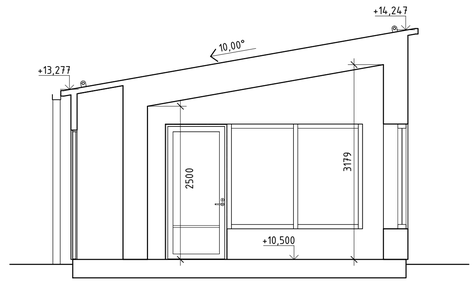

SEKTION F-F

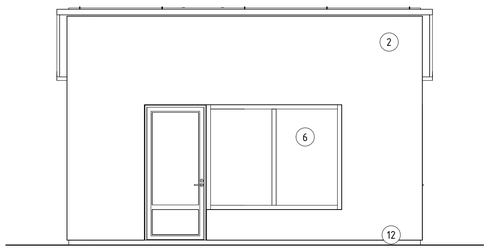

FASAD MOT SYDOST

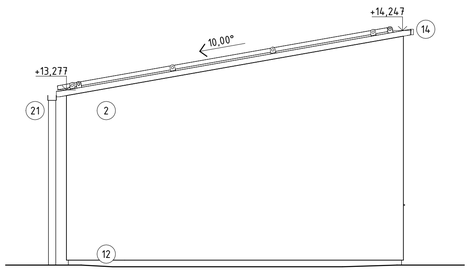

FASAD MOT SYDVÄST

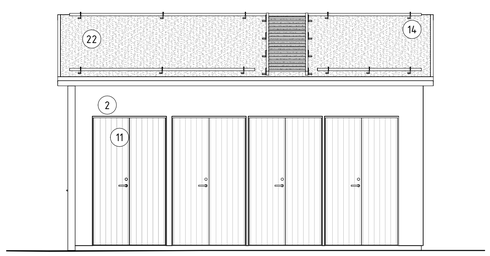

FASAD MOT NORDVÄST

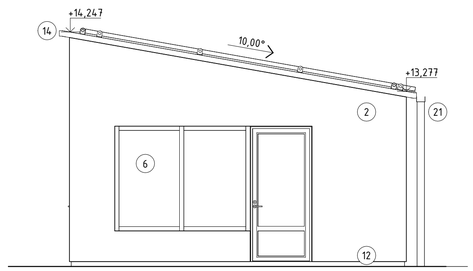

FASAD MOT NORDOST

SKALA 1:50

0 1 2 5

METER

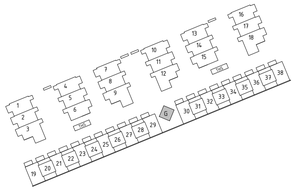

FÖRKLARINGAR

ALLA MÅTT ANGES I MILIMETER
HÖJDER ENLIGT RH 2000

BRANDGRÄNS EI 60
K/F = KYL OCH FRYS
HS = HÖGSKÅP
SR = STUPRÖR
HR = HÄNGRÄNNA
SRS = SNÖRASSKYDD MED ISSTOP
TS = TAKSTEGE
TB = TAKBRYGGA

MATERIAL

2. FASADPUTS, KULÖR NCS S 1010 Y30R (LJUSGUL), KRATSPUTSSTRUKTUR 1,5 MM
6. FÖNSTER, FÖNSTERDÖRRAR OCH FÖNSTERPARTI MED MATTLACKAD ALUMINIUMKARM, KULÖR NCS S 0500-N (KLAR VIT)
11. FÖRRÅDSDÖRR I TÄCKMÅLAT TRÄ. KULÖR RAL 7004 (LJUSGRÅ MOTSVARAR NCS S 4000-N).
12. SOCKEL CEMENTSKIVA GRÅ.
14. PLÅTBESLAG TAK, KULÖR RAL 9017 (MATTSVART MOTSVARAR UNGEFÄR NCS S8500-N).
21. TAKAVVATTNING TYP PLANNJA STANDARD EL. LIKVÄRDIGT. KULÖR RAL 7004 (LJUSGRÅ MOTSVARAR NSC S 4000-N)
22. TAK AV SEDUM.

ÖVRIGT

TAKSÄKERHET I KULÖR RAL 9017 (MATTSVART MOTSVARAR UNGEFÄR NCS S 8500-N).

BET	ÄNDRINGEN AVSER	DATUM	SIGN

BYGGLOVSHANDLING

TENGBOM

IKANO®

GUSTAVSBERG 1:477

VÄRMDÖ KOMMUN

A TENGBOM tel. 08-412 52 00
K
E
V

UPPDRAG.NR	RITAD/KONSTR. AV	HANDLÄGGARE
1027734	CESI / VICA	VICA
DATUM	ANSVARIG	
06/15/17	STRY	

NYBYGGNAD AV RADHUS
GEMENSAMHETSHUS
PLANER, FASADER OCH SEKTION

SKALA	NUMMER	BET
A1 1:50 A3 1:100	A-40.6-0001	

2017-11-29 18:30:39 C:\CAD\REVIT\2017\Centralmodell_Gustavsberg_revit_TB1250.rvt

Arkiv: 2017-10-14 Arkivid: BY20171029 Handling: 1971982

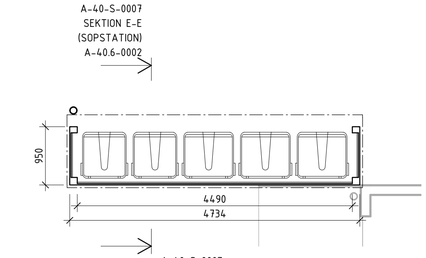

Plan

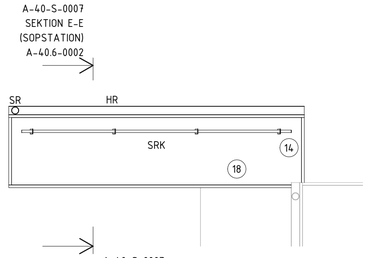

Takplan

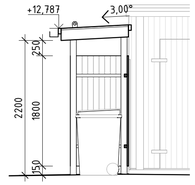

SEKTION E-E

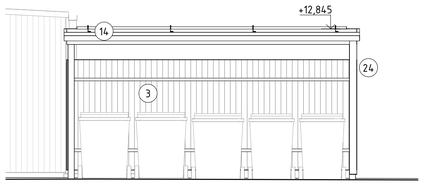

FASAD MOT NORR

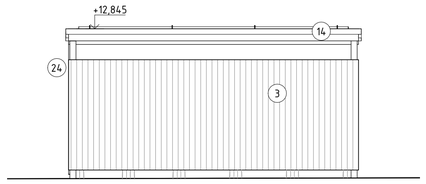

FASAD MOT SÖDER

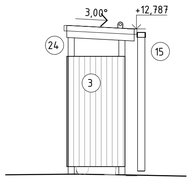

FASAD MOT ÖST

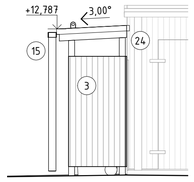

FASAD MOT VÄST

FÖRKLARINGAR

ALLA MÅTT ANGES I MILIMETER
HÖJDER ENLIGT RH 2000

HR = HÄNGRÄNNA
SR = HÄNGRÄNNA
SRK = SNÖRASKRATTA

MATERIAL

3. STÅENDE VÄRMEBEHANDLAD FURUPANEL, SLÄT SPONT 21X107 MM THERMOWOOD EL. LIKVÄRDIGT.
14. PLÅTBESLAG TAK, KULÖR RAL 9017 (MATTSVART MOTSVARAR UNGEFÄR NCS S 8500-N).
15. TAKAVVATTNING TYP PLANNJA STANDARD, KULÖR RAL 9017 (MATTSVART MOTSVARAR UNGEFÄR NCS S 8500-N), EL. LIKVÄRDIGT
18. TAKPAPP TYP ICOPAL MONO P1 EL. LIKVÄRDIGT, KULÖR SKIFFERGRÅ
24. TRÄKONSTRUKTION BEHANDLAD MED KISELBASERAT TRÄSKYDDSMEDEL.

ÖVRIGT

TAKSÄKERHET I KULÖR RAL 9017 (MATTSVART MOTSVARAR UNGEFÄR NCS S 8500-N).

AVFALLSFRAKTIONER

MATAVFALL
20 LITER PER RADHUS/VECKA, TOTALT 760 LITER/VECKA.
4 ST 190 LITERS KÄRL = 760 LITER

BRÄNNBART
70 LITER PER RADHUS/VECKA, TOTALT 2660 LITER/VECKA.
12 ST 240 LITERS KÄRL = 2880 LITER

TIDNINGAR
15 LITER PER RADHUS/VECKA, TOTALT 570 LITER/VECKA.
4 ST 190 LITERS KÄRL = 760 LITER

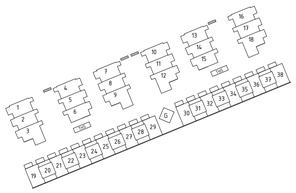

SKALA 1:50
0 1 2 5
METER

BET	ÄNDRINGEN AVSER	DATUM	SIGN

BYGGLOVSHANDLING

TENGBOM

IKANO®

GUSTAVSBERG 1:477

VÄRMDÖ KOMMUN

A	TENGBOM	tel. 08-412 52 00
K		
E		
V		

UPPDRAG.NR	RITAD/KONSTR. AV	HANDLÄGGARE
1027734	CESI / VICA	VICA
DATUM	ANSVARIG	
2017-12-01	STRY	

NYBYGGNAD AV RADHUS
SOPSTATION
PLANER, FASADER OCH SEKTION

SKALA	NUMMER	BET
A1 1:50 A3 1:100	A-40.6-0002	

2017-11-29 18:31:30 C:\CAD\REVIT\2017\Centralmodell_Gustavsberg_rev1_TB1250.rvt

Arkiverr: 2017-12-14 Ärende: 2017/3253 Handling: 1871003

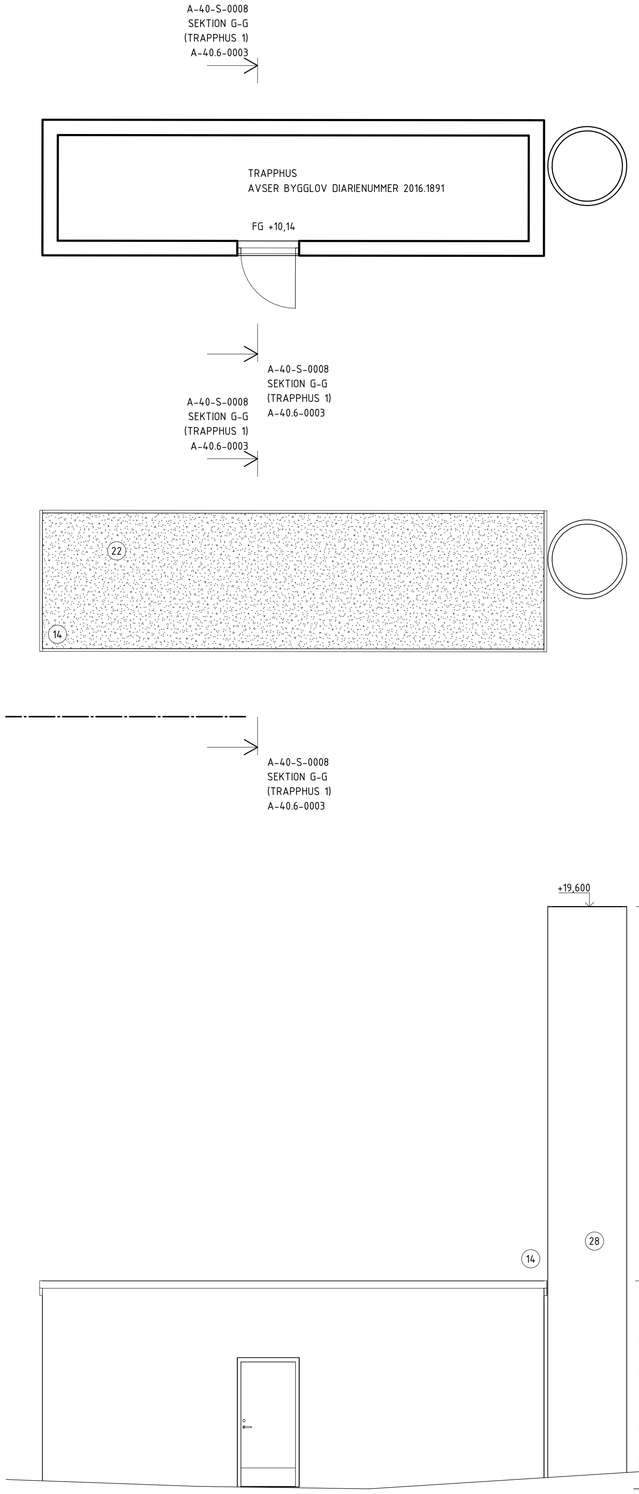

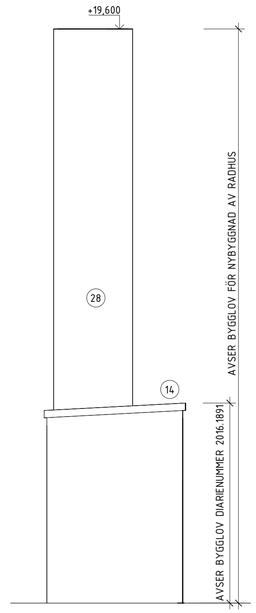

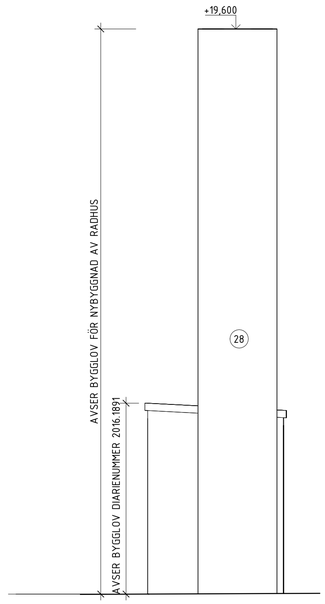

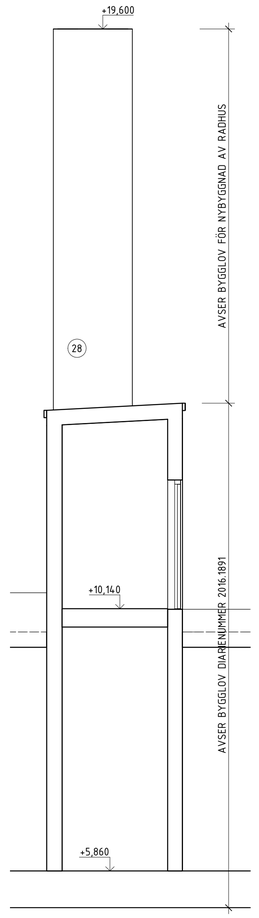

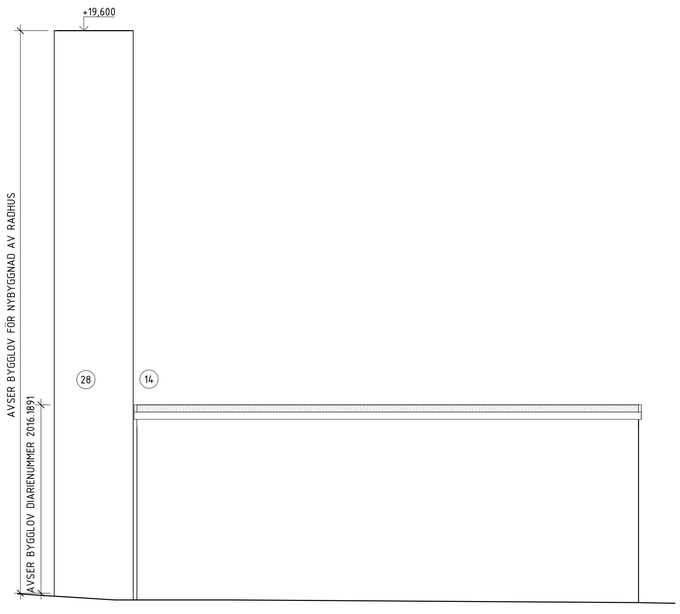

SKALA 1:50

0 1 2 5

METER

FÖRKLARINGAR

PLUSHÖJDER I METER
HÖJDER ENLIGT RH 2000

– – – – – BEFINTLIGT BJÄLKLAG

BEFINTLIGT TRAPPHUS
BYGGLOV DIARIENUMMER 2016.1891, FÖRSES MED NYTT TAK AV SEDUM.

BEFINTLIGT VENTILATIONSINSTALLATION
BYGGLOV DIARIENUMMER 2016.1891, FÖRSES MED SKORSTEN

TAK- OCH FASADMATERIAL
14. PLÅTBESLAG TAK, KULÖR RAL 9017 (MATTSVART MOTSVARAR UNGEFÄR NCS S 8500-N).
22. TAK AV SEDUM
28. SKORSTEN I PLÅT, KULÖR RAL 9017 (MATTSVART MOTSVARAR UNGEFÄR NCS S 8500-N).

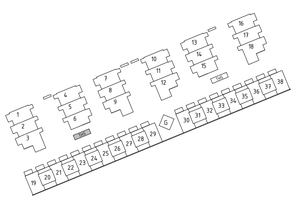

BET	ÄNDRINGEN AVSER	DATUM	SIGN

BYGGLOVSHANDLING

TENGBOM

IKANO®

GUSTAVSBERG 1:477

VÄRMDÖ KOMMUN

A	TENGBOM	tel. 08-412 52 00
K		
E		
V		

UPPDRAG NR	RITAD/KONSTR. AV	HANDLÄGGARE
1027734	CESI / VICA	VICA
DATUM	ANSVARIG	
07/09/17	STRY	

NYBYGGNAD AV RADHUS
TRAPPHUS 1
PLANER, FASADER OCH SEKTION

SKALA	NUMMER	BET
A1 1:50 A3 1:100	A-40.6-0003	

2017-11-29 18:32:36 C:\CADREVIT\2017\Centralmodell_Gustavsberg_rev1_TB1250.rvt

Arkiv: 2017-12-14 Ärende BN 2017-002382 Bygglov Hela Ryd 1:49

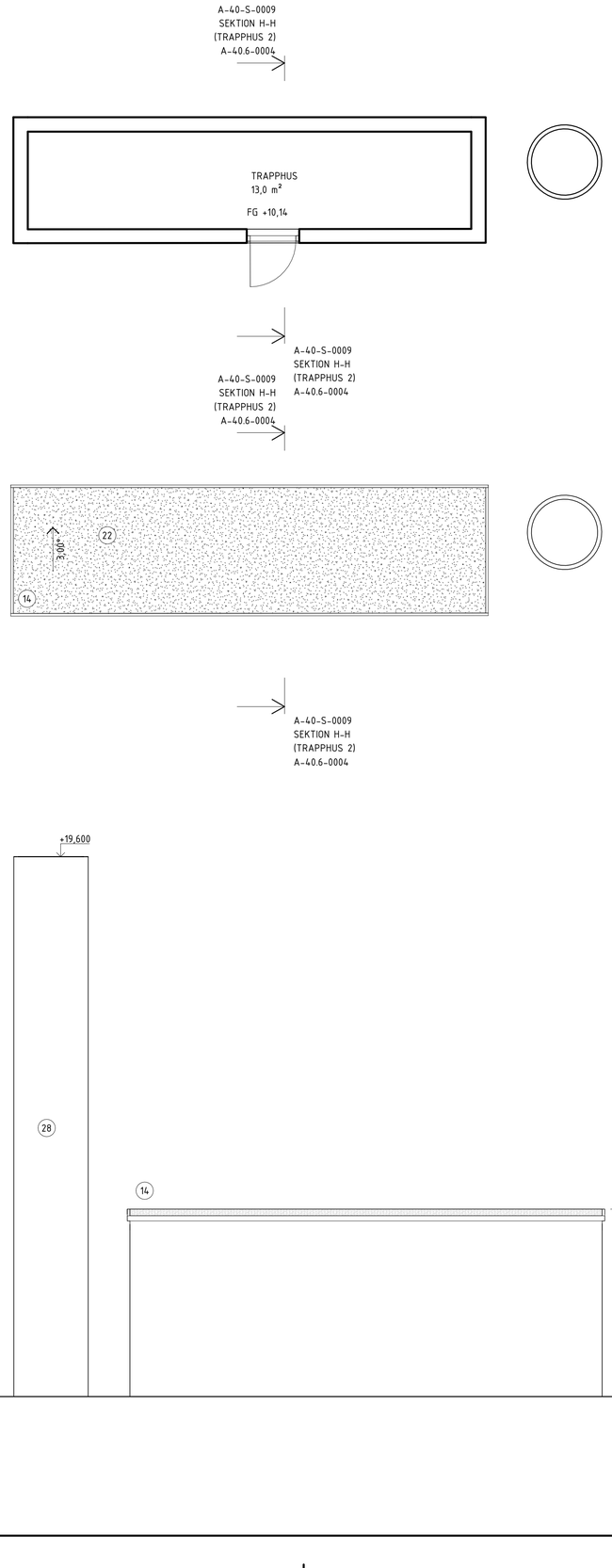

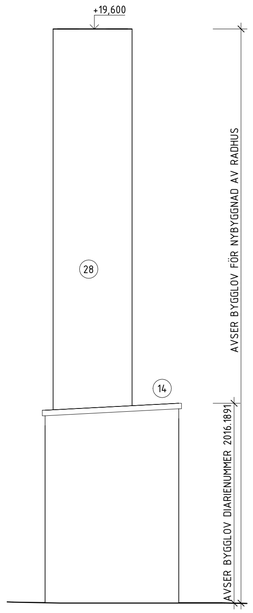

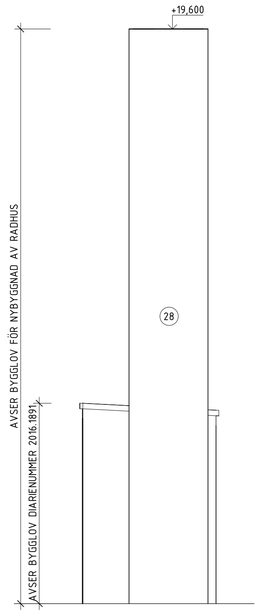

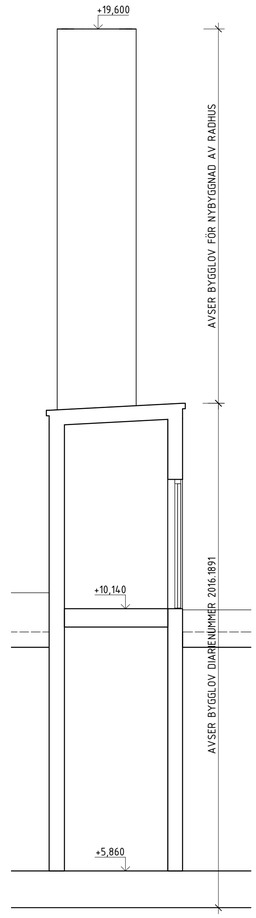

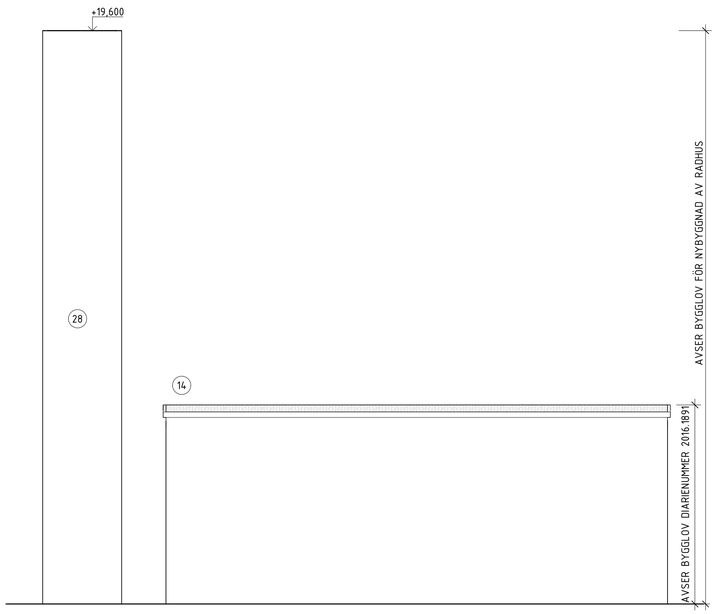

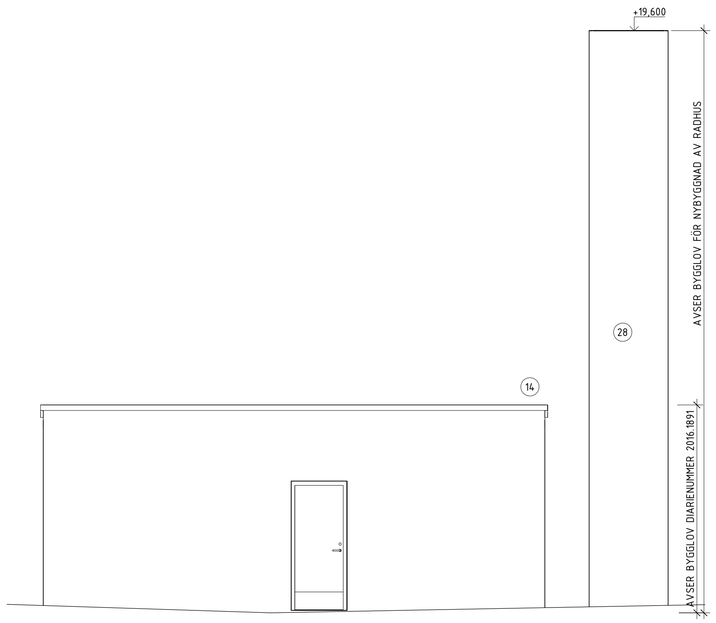

SKALA 1:50

0 1 2 5

METER

FÖRKLARINGAR

PLUSHÖJDER I METER
HÖJDER ENLIGT RH 2000

– – – – – BEFINTLIGT BJÄLKLAG

BEFINTLIGT TRAPPHUS
BYGGLOV DIARIENUMMER 2016.1891, FÖRSES MED NYTT TAK AV SEDUM.

BEFINTLIGT VENTILATIONSINSTALLATION
BYGGLOV DIARIENUMMER 2016.1891, FÖRSES MED SKORSTEN

TAK- OCH FASADMATERIAL
14. PLÅTBESLAG TAK, KULÖR RAL 9017 (MATTSVART MOTSVARAR UNGEFÄR NCS S 8500-N).
22. TAK AV SEDUM
28. SKORSTEN I PLÅT, KULÖR RAL 9017 (MATTSVART MOTSVARAR UNGEFÄR NCS S 8500-N).

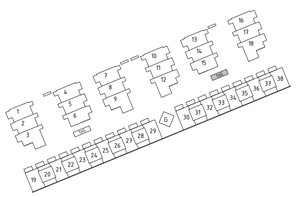

BET	ÄNDRINGEN AVSER	DATUM	SIGN

BYGGLOVSHANDLING

TENGBOM

IKANO®

GUSTAVSBERG 1:477

VÄRMDÖ KOMMUN

A	TENGBOM	tel. 08-412 52 00
K		
E		
V		

UPPDRAG NR	RITAD/KONSTR. AV	HANDLÄGGARE
1027734	CESI / VICA	VICA
DATUM	ANSVARIG	
07/10/17	STRY	

NYBYGGNAD AV RADHUS
TRAPPHUS 2

SKALA	NUMMER	BET
A1 1:50 A3 1:100	A-40.6-0004	

2017-11-29 18:33:16 C:\CADREVIT\2017\Centralmodell_Gustavsberg_rev1_TB1250.rvt

Arkiv: 2017-12-14 Arende 8910-2017-3852 Handl Ang 1 till 1000

IKANO BOSTAD AB

TRAFIKBULLERUTREDNING OCH FÖNSTERDIMENSIONERING

GUSTAVSBERG RADHUS, BRF MÅLA

2017-11-16

Ankom: 2018-03-19 Ärende: BYGG.2017.5929 Handling: 1902534

TRAFIKBULLERUTREDNING OCH FÖNSTERDIMENSIONERING

Gustavsberg radhus, brf Måla

IKANO Bostad AB

KONSULT

WSP Environmental Sverige
Box 2131
550 02 Jönköping
Besök: Lillsjöplan 10
Tel: +46 10 7225000
WSP Sverige AB
Org nr: 556057-4880
Styrelsens säte: Stockholm
www.wsp.com

KONTAKTPERSONER

Louise Breman	WSP Akustik	010 – 722 54 54
Nina Aguilera	WSP Akustik	010 – 722 73 67
Fredrik Melin	IKANO Bostad AB	076 – 802 25 85

Ankom: 2018-03-19 Ärende: BYGG.2017.5929 Handling: 1902534

PROJEKT
Trafikbullerutredning och fönsterdimensionering

UPPDRAGSNAMN
Gustavsberg radhus, brf Måla

UPPDRAGSNUMMER
10255319

FÖRFATTARE
Louise Breman

DATUM
2017-11-16

ÄNDRINGSDATUM

GRANSKAD AV
Nina Aguilera

GODKÄND AV
Nina Aguilera

INNEHÅLL

1 SAMMANFATTNING 4

2 UPPDRAG 4

3 OBJEKTSBESKRIVNING 4

4 TRAFIKBULLERUTREDNING 5

4.1 UNDERLAG 5

4.1.1 Vägtrafikdata 5

4.2 RIKTVÄRDEN 5

4.2.1 Infrastrukturpropositionen 6

4.2.2 Länsstyrelsen i Stockholms län - kvalitetsmål 6

4.3 BERÄKNINGAR 7

4.4 RESULTAT 7

4.4.1 Kommentarer 8

5 FÖNSTERDIMENSIONERING 8

5.1 UNDERLAG 8

5.2 RIKTVÄRDEN 9

5.3 RESULTAT 10

6 BILAGOR 10

Ankom: 2018-03-19 Ärende: BYGG.2017.5929 Handling: 1902534

1 SAMMANFATTNING

WSP Akustik har fått i uppdrag att utföra en trafikbullerberäkning och fönsterdimensionering för radhus i Gustavsberg, Värmdö kommun. Området ska bebyggas med flera kvarter av nya bostäder.

Beräkningarna visar att hus 1-18 uppnår kraven för ekvivalent respektive maximal ljudnivå och behöver därmed inte vidta några åtgärder. För hus 19-38 visar beräkningar att åtgärder kommer att behövas för att uppnå kraven. Åtgärderna bör i första hand bestå i planering av lägenheter så att ljuddämpad sida uppnås enligt avstegsfall A.

Uteplatser i anslutning till bostäderna föreslås vara ovan garagetak i grön- och turkosmarkerade områden i bilaga 4-6.

Fönsterdimensionering redovisas i bilaga 7.

2 UPPDRAG

WSP Akustik har på uppdrag av IKANO Bostad AB gjort en trafikbullerutredning och fönsterdimensionering för radhus i Gustavsberg, Värmdö kommun. Beräkningar har gjorts utifrån ett fullt utbyggt scenario av hela området. En situation har beräknats där den planerade byggnationen består av 38 bostäder.

3 OBJEKTSBESKRIVNING

IKANO Bostad planerar att bygga radhus i Gustavsberg, Värmdö kommun. Figur 1 nedan visar illustrationsplanen för den aktuella delen av området. Observera att byggnadernas form ändrats, de byggnader som används i beräkningarna stämmer därför inte med illustrationsplanen.

Figur 1. Illustrationsplan över området. Det aktuella området är markerat med blått.

Ankom: 2018-03-19 Ärende: BYGG.2017.5929 Handling: 1902534

4 TRAFIKBULLERUTREDNING

4.1 UNDERLAG

Beräkningarna har gjorts utifrån följande underlag:

- Tidigare genomförd trafikbullerutredning, WSP Akustik, ”TR_10216995_Trafikbullerutredning_Kv_Dekorera_20160523”
- Plan-, sektions- och fasadritningar, mail från Fredrik Melin, IKANO Bostad AB, 2017-06-28.
- Trafikdata från Tyréns. *Bedömning av trafikförändring för gator väster om nya fabriksstaden*, 2013-01-14, *PM3 – Gustavsberg*, 2010-05-24 och *sammanfattning av trafikutredningar i Framtidens Gustavsberg,* 2011-10-14*.*
- Uppdaterad trafikdata enligt mail från Magnus Tollstam, IKANO Bostad AB, 2017-08-23.

4.1.1 Vägtrafikdata

Trafikdata som använts i beräkningen anges i Tabell 1 nedan. Trafikdata är framtagen av Tyréns, med ändringar enligt mail från Magnus Tollstam, IKANO Bostad AB, 2017-08-23.

Tabell 1. Trafikdata

Väg/gata	ÅDT	Andel tung trafik [%]	Hastighet [km/h]
Gustavsbergsvägen	14300	5	50
Idrottsvägen	6600	5	30
Chamottevägen	3900	5	30
Wilhelm Kåges gata[1]	500	1[2]	30
Båtvägen	600	5	30
Övriga lokalgator	500	5	30

1. Enligt mail från Magnus Tollstam, 2017-08-23
2. 0 % mellan kl. 22-06

Trafiksiffrorna är en bedömning av ett framtida scenario som innebär full utbyggnad enligt program för ”Framtida Gustavsberg”. Andel tung trafik är satt till 5 % på samtliga beräknade gator enligt uppgift från Värmdö kommun.

4.2 RIKTVÄRDEN

Eftersom detaljplanen påbörjades innan 2 jan 2015 gäller riktvärden enligt Infrastrukturpropositionen 1996/97:53 samt Länsstyrelsen i Stockholms läns kvalitetsmål.

Ankom: 2018-03-19 Ärende: BYGG.2017.5929 Handling: 1902534

4.2.1 Infrastrukturpropositionen

Infrastrukturpropositionen 1996/97:53 anger följande riktvärden för buller från trafik. Riktvärden för trafikbuller som normalt inte bör överskridas vid nybyggnation av bostadsbebyggelse eller vid nybyggnation eller väsentlig ombyggnad av trafikinfrastruktur:

- 30 dBA ekvivalentnivå inomhus
- 45 dBA maximalnivå inomhus nattetid
- 55 dBA ekvivalentnivå utomhus (vid fasad)
- 70 dBA maximalnivå vid uteplats i anslutning till bostad

Vid tillämpning av riktvärdena i infrastrukturpropositionen bör hänsyn tas till vad som är tekniskt möjligt och ekonomiskt rimligt. I de fall utomhusnivån inte kan reduceras till riktvärdesnivåerna bör inriktningen vara att inomhusvärdena inte överskrids.

4.2.2 Länsstyrelsen i Stockholms län - kvalitetsmål

Ovanstående riktvärden är inte bindande utan vägledande. För situationer där riktvärden för buller utomhus inte kan innehållas har Länsstyrelsen i Stockholms län med samarbetspartners angivit kvalitetsmål för trafikbuller samt två avstegsfall. Dessa finns angivna i rapport 2007:23 ”Trafikbuller i bostadsplaneringen” och beskrivs kortfattat nedan.

Kvalitetsmål

- 30 dBA ekvivalent ljudnivå inomhus
- 45 dBA maximal ljudnivå inomhus nattetid
- 55 dBA ekvivalent ljudnivå utomhus vid fasad, balkong, uteplats och rekreationsytor i tätbebyggelse (frifältsvärde)
- 40 dBA ekvivalent ljudnivå vid bostadens tysta sida (frifältsvärde)
- 70 dBA maximal ljudnivå utomhus vid fasad, balkong och uteplats (frifältsvärde)

Avstegsfall A

Från riktvärden enligt kvalitetsmålen görs avsteg utomhus från 70 dBA maximal ljudnivå och 55 dBA ekvivalent ljudnivå. Samtliga lägenheter ska dock ha tillgång till mindre bullrig sida för minst hälften av boningsrummen med nivåer betydligt lägre än 55 dBA. För uteplats i anslutning till bostaden godtas högst 55 dBA ekvivalent ljudnivå och högst 70 dBA maximal ljudnivå.

Avstegsfall B

Utöver avstegen i fall A sänks kravet på ljudnivån utomhus på den mindre bullriga sidan och kravet på tyst uteplats kan frångås. Samtliga lägenheter ska dock ha tillgång till en mindre bullrig sida om högst 55 dBA ekvivalent ljudnivå för minst hälften av boningsrummen.

Ankom: 2018-03-19 Ärende: BYGG.2017.5929 Handling: 1902534

4.3 BERÄKNINGAR

Beräkningar av buller har utförts med hjälp av beräkningsprogrammet SoundPLAN version 7.4. Beräkningar är utförda som enstaka mottagarpunkter utanför fasad samt med färgfält som visar ljudutbredningen. Beräkningarna avser enskilda punkter på fasader som frifältsnivåer, det vill säga ljudnivå utan inverkan av ljudreflex i den egna fasaden, men med en möjlig reflex i övriga byggnader. Det beräknade värdet skall jämföras med gällande bullerriktvärden. Färgfälts redovisning är beräknad inklusive bidrag från 3 reflexer.

Beräkningarna av buller från vägtrafik är utförda enligt Naturvårdsverkets rapport *Vägtrafikbuller – nordisk beräkningsmodell, reviderad 1996*, rapport 4653. Enligt Naturvårdsverkets beräkningsmodell för vägtrafikbuller är giltigheten i beräkningsmodellen begränsad till avstånd upp till 300 m från vägen vid neutrala eller måttliga medvindsförhållanden (0-3 m/s).

4.4 RESULTAT

Bilaga 1-3 visar ekvivalent- respektive maximal ljudnivå vid fasad. Bilagorna redovisar våning för våning den beräknade ljudnivån för de olika byggnaderna.

Färgfältskartor som redovisas i bilaga 4-6 är beräknade på höjden 1,5 meter över mark samt 1,5 meter över garagetak. Dessa är tänkta att användas för placering av uteplatser på marknivå respektive på gården ovan garaget. Färgfältskartorna är uppbyggda av beräkningspunkter varannan meter.

Bilaga 3 och 6 visar maximal ljudnivå utan tung trafik på Wilhelm Kåges gata då detta är fallet nattetid mellan kl. 22-06.

Figur 2. Orienteringsfigur

Ankom: 2018-03-19 Ärende: BYGG.2017.5929 Handling: 1902534

4.4.1 Kommentarer

Enligt beräkningarna överskrids riktvärdet 55 dBA för ekvivalent ljudnivå vid fasader på hus 38 närmast Wilhelm Kåges gata på plan 1 och 2. Den maximala ljudnivån överskrider enligt beräkningarna riktvärdet 70 dBA för hus 19-38 på samtliga våningsplan mot Wilhelm Kåges gata.

Då den beräknade ljudnivån utanför några av byggnaderna överstiger riktvärdet för ekvivalent och maximal ljudnivå måste avsteg göras för att uppfylla kraven.

Hus 1-18: beräknas inte få ekvivalenta ljudnivåer överstigande 55 dBA eller maximala ljudnivåer överstigande 70 dBA på någon fasad.

Hus 19-38: för hus 19-38 beräknas ekvivalenta och/eller maximala ljudnivåer överskrida riktvärdet vid fasader mot Wilhelm Kåges gata. Byggnaderna har tillgång till en sida där beräknade ekvivalenta ljudnivåer understiger 55 dBA och beräknade maximala ljudnivåer understiger 70 dBA.

Beräkningarna visar att åtgärder kommer att behövas för att uppnå kraven på hus 19-38. Åtgärderna bör i första hand bestå i planering av lägenheterna så att ljuddämpad sida uppnås enligt avstegsfall A. I planritning daterad 170714 har lägenheterna inte tillgång till tyst sida för minst häften av bostadsrummen. Detta innebär att planlösningen bör justeras så att ljudkrav enligt avstegsfall A uppfylls.

Uteplatser i anslutning till bostäderna föreslås vara ovan garagetak i grön- och turkosmarkerade områden i bilaga 4-6.

5 FÖNSTERDIMENSIONERING

5.1 UNDERLAG

Fönsterdimensionering har gjorts utifrån följande underlag:

- Situationsplan, fasadritningar och planritningar, hämtade från Byggnet 2017-08-09.
- Ytterväggarnas konstruktion och övriga förutsättningar för bostäderna, mail från Fredrik Melin, IKANO Bostad AB, 2017-08-11.

Ytterväggarna är uppbyggda av:

- 13 mm gips
- 12 mm spånskiva
- 45 mm regel, 45 mm stenullsisolering (liggande reglar)
- Diffusionstät plastfolie
- 195 mm regelverk
- 195 mm stenullsisolering
- 12 mm asfaltboard
- Vindskyddsväv
- Fasadmaterial av tegel, puts eller trä

Konstruktionen med träpanel som fasad eller putsad fasad beräknas ha ljudreduktionen R_w+C_{tr} = 40 dB.

Ankom: 2018-03-19 Ärende: BYGG.2017.5929 Handling: 1902534

Konstruktionen med tegel som fasadmaterial beräknas ha ljudreduktionen R_w+C_{tr} = 52 dB.

Husen kommer att ventileras med friskluftsdon. I beräkningarna har ett tilluftsdon per fönster eller fönsterparti använts.

Fönsterdimensionering har gjorts utifrån beräkningar med trafiksituation utan tung trafik kl. 22-06 på Wilhelm Kåges gata.

5.2 RIKTVÄRDEN

För projektet gäller ljudkrav enligt BBR 22. Krav på högsta ljudnivå enligt BBR 22 visas i nedan.

Tabell 2. Dimensionering av byggnadens ljudisolering mot yttre ljudkällor.

	Ekvivalent ljudnivå från trafik eller annan yttre ljudkälla, $L_{pAeq,nT}$ [dB] [2]	**Maximal ljudnivå nattetid, $L_{pAFmax,nT}$ [dB] [3]**
Ljudisolering bestäms utifrån fastställda ljudnivåer utomhus så att följande ljudnivåer inomhus inte överskrids [1]		
i utrymme för sömn, vila eller daglig samvaro	30	45
i utrymme för matlagning eller personlig hygien	35	-

1) Dimensionering kan göras förenklat eller detaljerat enligt SS-EN 12354-3. För ljud från exempelvis blandad gatutrafik och järnvägstrafik i låga hastigheter kan förenklad beräkning genomföras med $D_{nT,A,tr}$ värden för byggnadsdelarna. Detaljerade beräkningar väger samman byggnadsdelarnas isolering mot ljud vid olika frekvenser med hänsyn till de aktuella ljudkällorna.

2) Avser dimensionerande dygnsekvivalent ljudnivå. Se Boverkets handbok *Bullerskydd i bostäder och lokaler*. För andra yttre ljudkällor än trafik avses ekvivalenta ljudnivåer för de tidsperioder då ljudkällorna är i drift mer än tillfälligt.

3) Avser dimensionerande maximal ljudnivå som kan antas förekomma mer än tillfälligt under en medelnatt. Med natt menas perioden kl. 22:00 till kl. 06:00. Dimensioneringen ska göras för de mest bullrande vägfordons-, tåg- och flygplanstyper, samt övrigt yttre ljud, exempelvis från verksamheter eller höga röster och skrik, så att angivet värde inte överstigs oftare än fem gånger per natt och aldrig med mer än 10 dB.

Ankom: 2018-03-19 Ärende: BYGG.2017.5929 Handling: 1902534

5.3 RESULTAT

Erforderlig ljudreduktion för fönster har bestämts för att uppfylla kraven på ljudnivå inomhus enligt BBR 22. Krav på reduktionstal för fönster (R_w+C_{tr}) och tilluftsdon ($D_{n,e,w}+C_{tr}$) redovisas i bilaga 7. För fönster och don utan markering gäller R_w+C_{tr} = 28 dB och $D_{n,e,w}+C_{tr}$ = 42 dB.

Uppställt krav på ljudreduktion redovisas som R_w+C_{tr}, d v s laboratorievärden, vilket oftast redovisas av leverantörer. Det verkliga värdet då fönstret är monterat i fasad benämns R'_w+C_{tr} och väntas bli ca 3 dB lägre än laboratorievärdet. R_w+C_{tr} = 28 dB brukar klaras med normala 3-glas fönster.

Fasader som inte redovisas i bilagor nedan har inga krav på fönster förutom minimikraven på R_w+C_{tr} = 28 dB och $D_{n,e,w}+C_{tr}$ = 42 dB.

6 BILAGOR

Trafikbullerutredning

Bilaga 1 – Ekvivalent ljudnivå vid fasad

Bilaga 2 – Maximal ljudnivå vid fasad

Bilaga 3 – Maximal ljudnivå vid fasad mellan kl. 22-06

Bilaga 4 – Färgfältskarta, ekvivalent ljudnivå

Bilaga 5 – Färgfältskarta, maximal ljudnivå

Bilaga 6 – Färgfältskarta, maximal ljudnivå mellan kl. 22-06

Fönsterdimensionering

Bilaga 7 – Hus 19-38, fasad mot norr och söder

Ankom: 2018-03-19 Ärende: BYGG.2017.5929 Handling: 1902534

VI ÄR WSP

WSP är ett av världens ledande analys- och teknikkonsultföretag. Vi verkar på våra lokala marknader med stöd av global expertis. Som tekniska experter och strategiska rådgivare har vi tillgång till ingenjörer, tekniker, naturvetare, planerare, utredare och miljöspecialister liksom professionella projektörer, konstruktörer och projektledare. Vi erbjuder hållbara lösningar inom Hus & Industri, Transport & Infrastruktur och Miljö & Energi. Med drygt 36 500 medarbetare på 500 kontor i 40 länder medverkar vi till en hållbar samhällsutveckling. I Sverige har vi omkring 3 700 medarbetare. www.wsp.com

WSP Sverige AB

121 88 Stockholm-Globen
Besök: Arenavägen 7

T: +46 10 7225000
Org nr: 556057-4880
Styrelsens säte: Stockholm
wsp.com

Ankom: 2018-03-19 Ärende: BYGG.2017.5929 Handling: 1902534

Våning 1

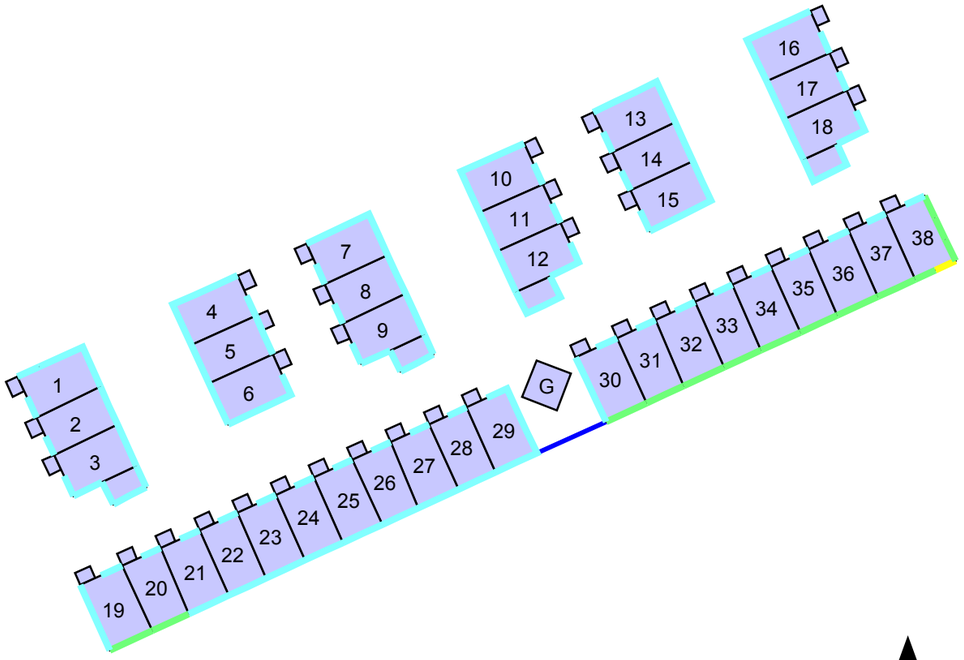

(A3) Skala 1:900

0 6 12 18 24 30 m

Våning 2

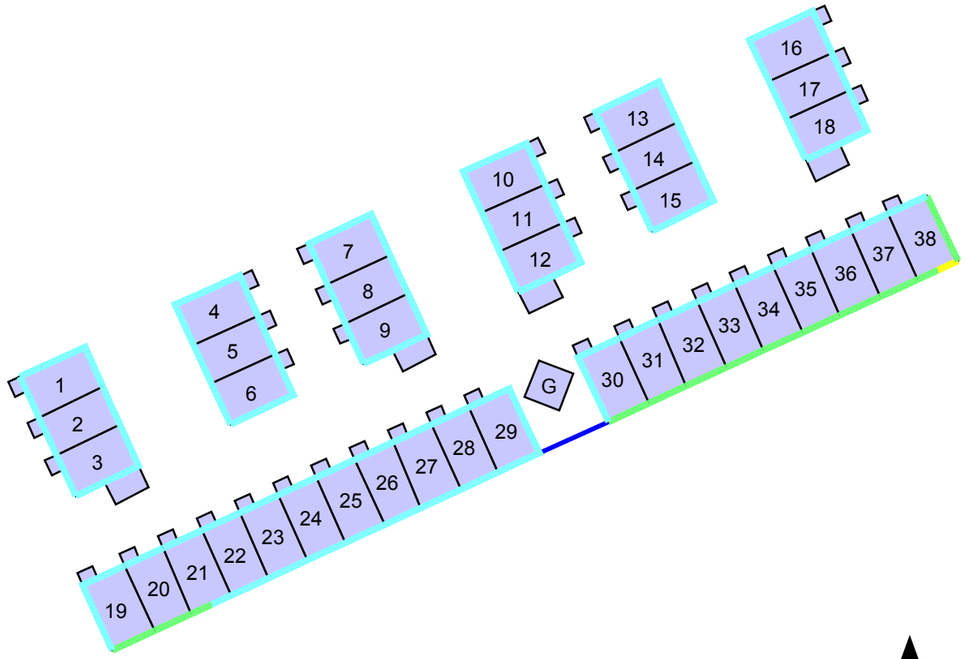

(A3) Skala 1:900

0 6 12 18 24 30 m

Våning 3

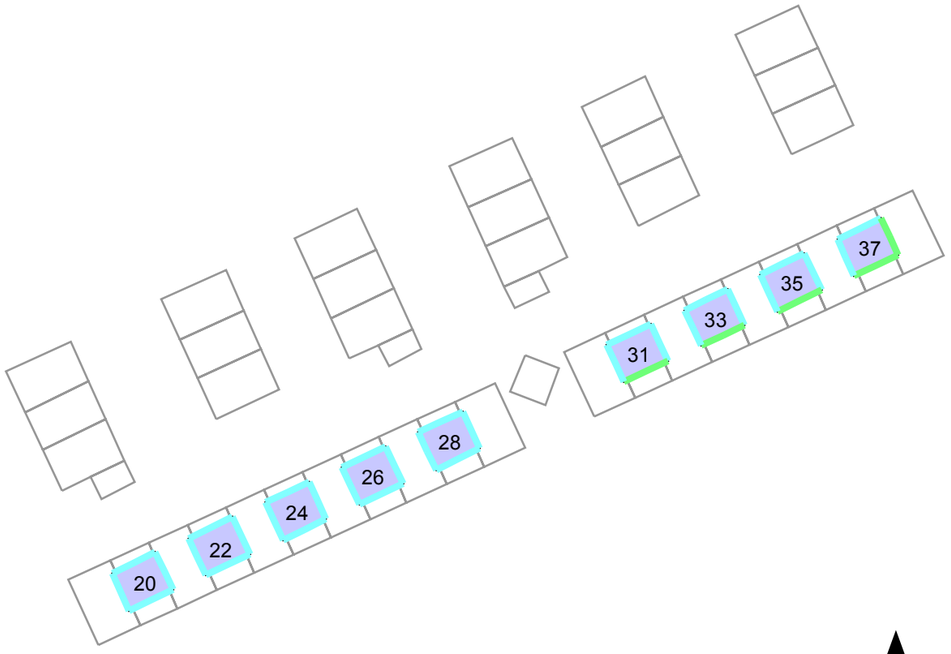

(A3) Skala 1:900

0 6 12 18 24 30 m

WSP Akustik
Box 2131
SE-550 02 Jönköping
Tel +46 10 7225000

IKANO Bostad AB

Ekvivalent ljudnivå
dBA ref. 20 µPa

	<= 50
50 <	<= 55
55 <	<= 60
60 <	<= 65
65 <	<= 70
70 <	<= 75
75 <	

Teckenförklaring

Nya byggnader

Vägg

Bilaga 1

Beräkning av ljudnivå från väg för radhus i Gustavsberg, Värmdö kommun

Trafikmängd enligt framtida scenario
Ekvivalent ljudnivå vid fasad

Projektnr	10255319	Uppdragsledare	Nina Aguilera
Handläggare	Louise Breman	Granskad	Nina Aguilera
Ort och datum	Jönköping 2017-09-14		

Ankom: 2018-03-19 Ärende: BYGG.2017.5929 Handling: 1902534

Våning 1

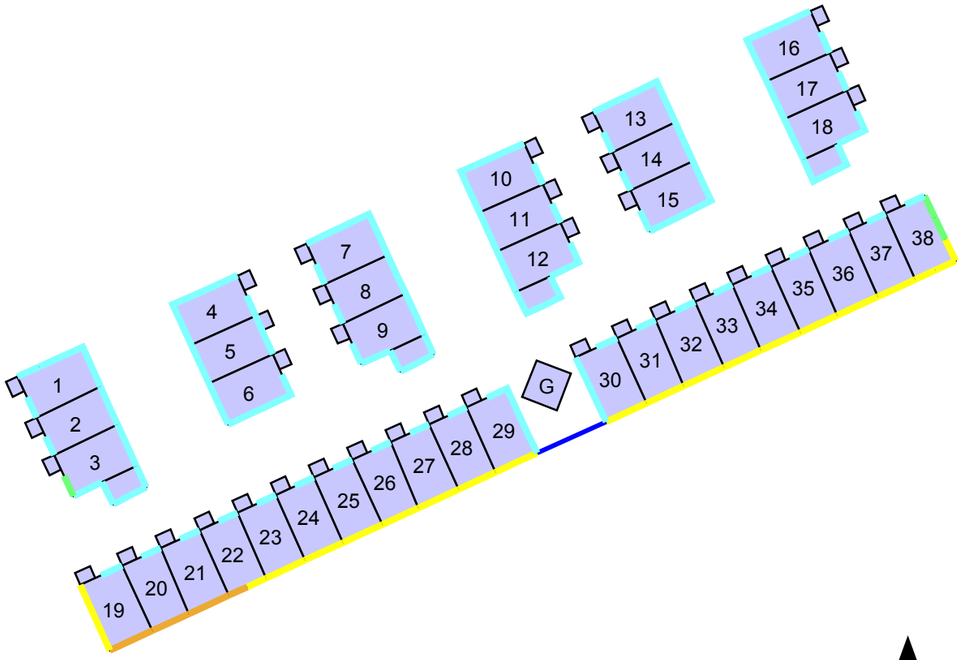

(A3) Skala 1:900

0 6 12 18 24 30 m

N

Våning 2

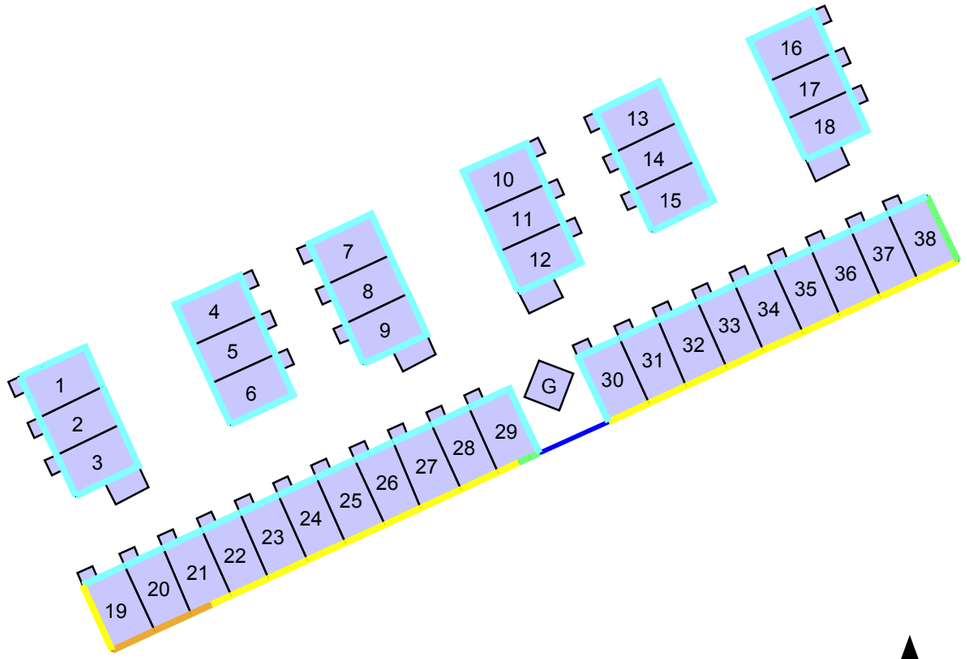

(A3) Skala 1:900

0 6 12 18 24 30 m

N

Våning 3

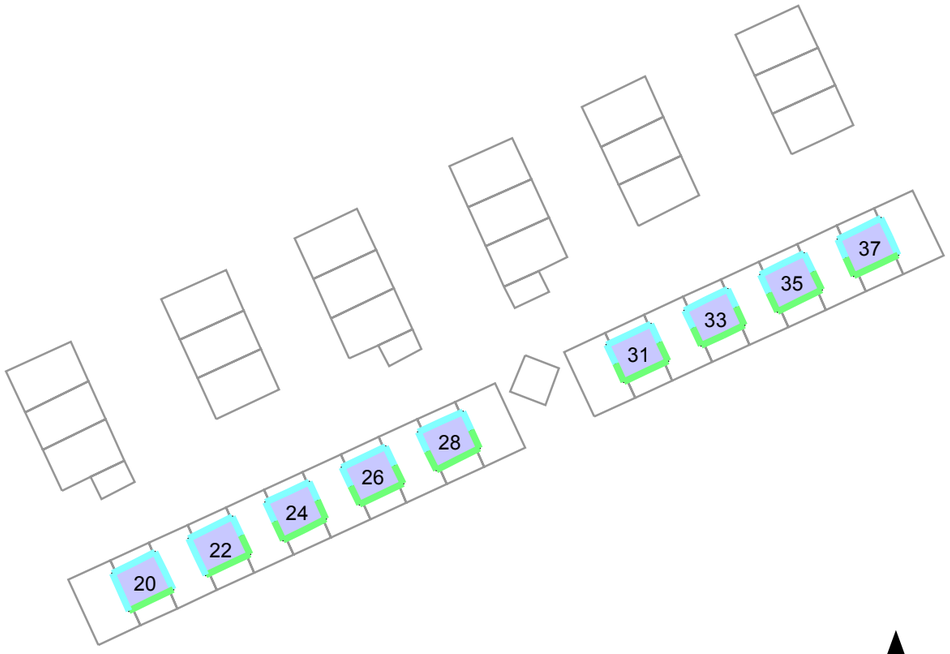

(A3) Skala 1:900

0 6 12 18 24 30 m

N

WSP Akustik
Box 2131
SE-550 02 Jönköping
Tel +46 10 7225000

IKANO Bostad AB

Maximal ljudnivå
dBA ref. 20 µPa

	<= 65
65 <	<= 70
70 <	<= 75
75 <	<= 80
80 <	<= 85
85 <	<= 90
90 <	

Teckenförklaring

Nya byggnader

Vägg

Bilaga 2

Beräkning av ljudnivå från väg för radhus i Gustavsberg, Värmdö kommun

Trafikmängd enligt framtida scenario
Maximal ljudnivå vid fasad

Projektnr	10255319	Uppdragsledare	Nina Aguilera
Handläggare	Louise Breman	Granskad	Nina Aguilera
Ort och datum	Jönköping 2017-09-14		

Ankom: 2018-03-19 Ärende: BYGG.2017.5929 Handling: 1902534

Våning 1

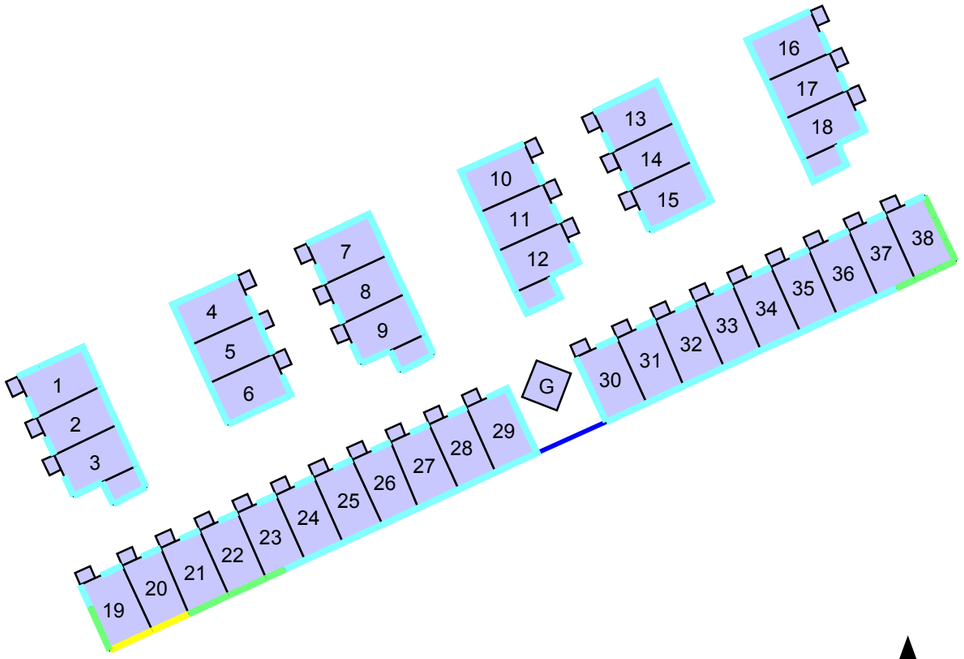

(A3) Skala 1:900

0 6 12 18 24 30 m

Våning 2

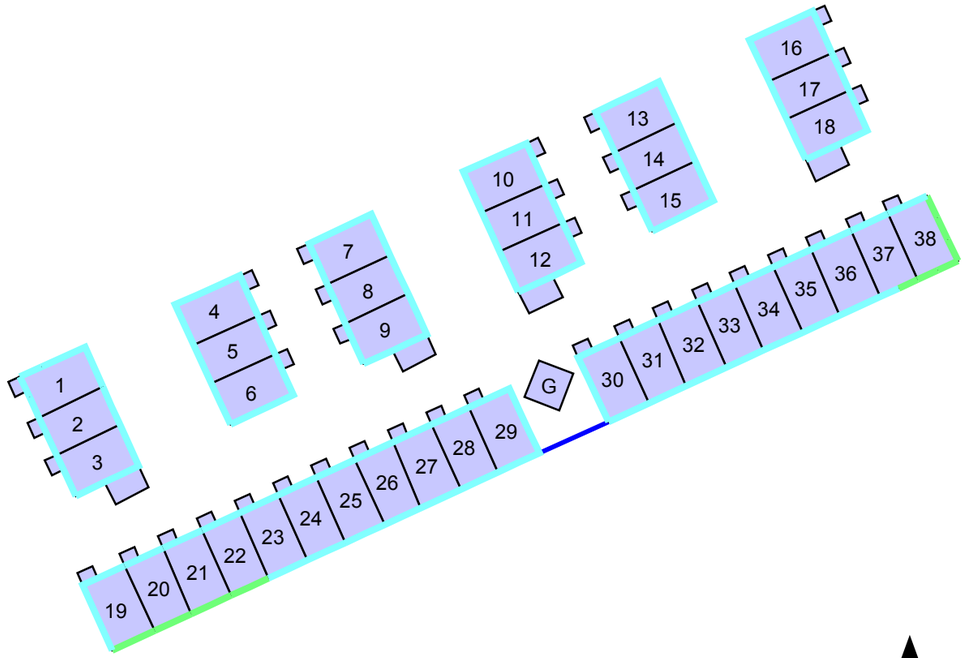

(A3) Skala 1:900

0 6 12 18 24 30 m

Våning 3

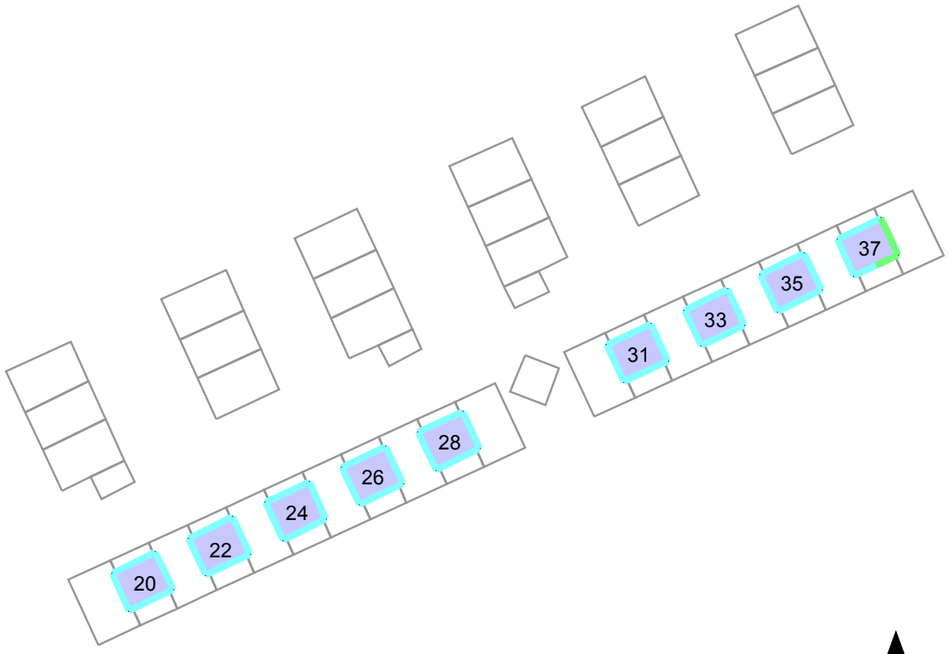

(A3) Skala 1:900

0 6 12 18 24 30 m

WSP Akustik
Box 2131
SE-550 02 Jönköping
Tel +46 10 7225000

IKANO Bostad AB

Maximal ljudnivå
dBA ref. 20 µPa

	<= 65
65 <	<= 70
70 <	<= 75
75 <	<= 80
80 <	<= 85
85 <	<= 90
90 <	

Teckenförklaring

- Nya byggnader
- Vägg

Bilaga 3

Beräkning av ljudnivå från väg för
radhus i Gustavsberg, Värmdö kommun

Trafikmängd enligt framtida scenario
Maximal ljudnivå vid fasad
Ljudnivå vid fasad redovisas mellan kl. 22-06
då ingen tung trafik beräknas gå på
Wilhelm Kåges gata

Projektnr	10255319	Uppdragsledare	Nina Aguilera
Handläggare	Louise Breman	Granskad	Nina Aguilera
Ort och datum	Jönköping 2017-09-14		

Ankom: 2018-03-19 Ärende: BYGG.2017.5929 Handling: 1902534

WSP Akustik
Box 2131
SE-550 02 Jönköping
Tel +46 10 7225000

IKANO Bostad AB

Ekvivalent ljudnivå
dBA ref. 20 µPa

	<= 50
50 <	<= 55
55 <	<= 60
60 <	<= 65
65 <	<= 70
70 <	<= 75
75 <	

Teckenförklaring

- Nya byggnader
- Garage
- Övriga byggnader
- Vägg
- Väg
- Väglinje

Bilaga 4

Beräkning av ljudnivå från väg för radhus i Gustavsberg, Värmdö kommun

Trafikmängd enligt framtida scenatio
Övre bild: Färgfält för ekvivalent ljudnivå 1,5 meter över mark
Nedre bild: Färgfält för ekvivalent ljudnivå 1,5 meter över garagetak.

Projektnr	10255319	Uppdragsledare	Nina Aguilera
Handläggare	Louise Breman	Granskad	Nina Aguilera
Ort och datum	Jönköping 2017-09-14		

Ankom: 2018-03-19 Ärende: BYGG.2017.5929 Handling: 1902534

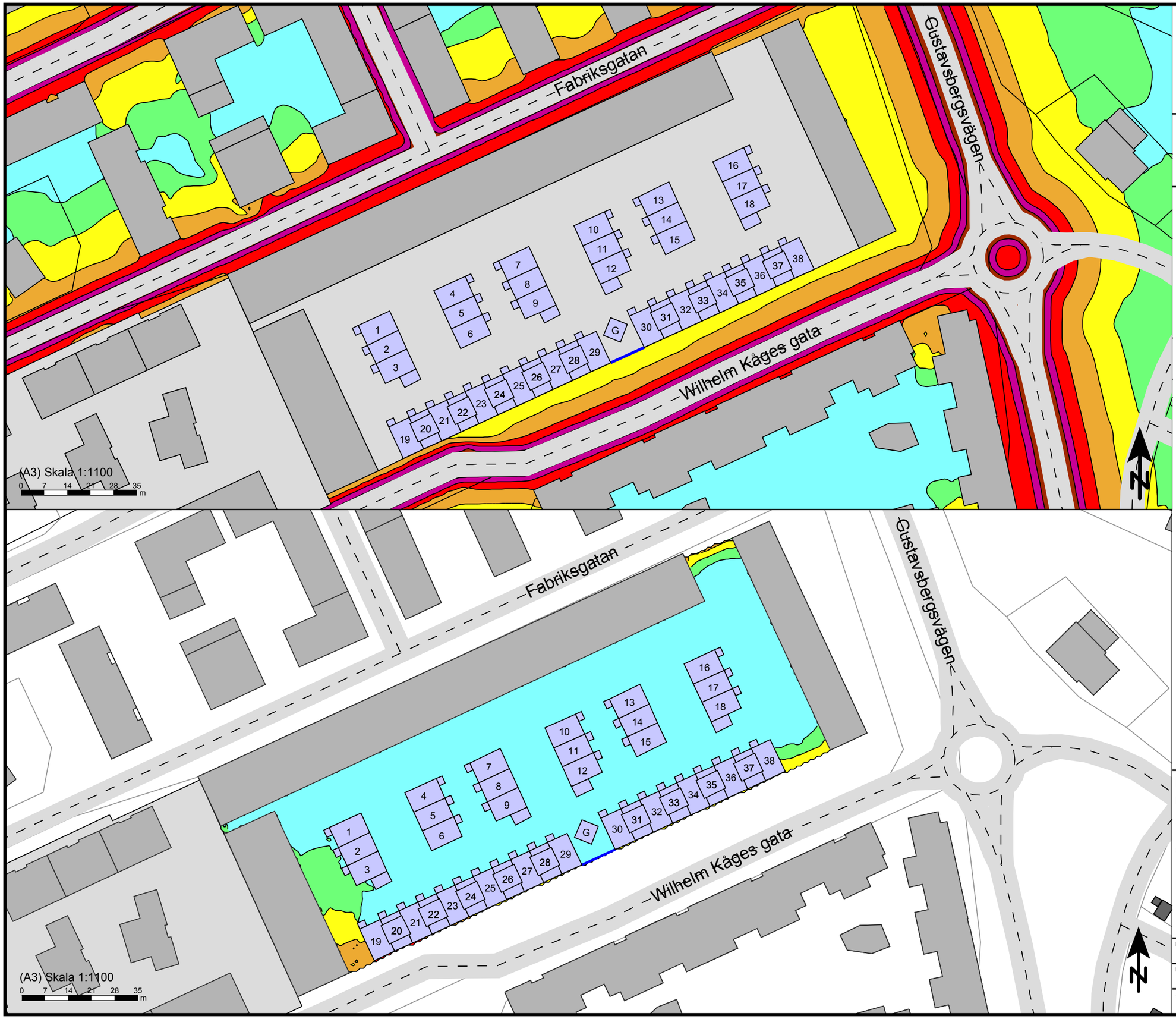

WSP Akustik
Box 2131
SE-550 02 Jönköping
Tel +46 10 7225000

IKANO Bostad AB

Maximal ljudnivå
dBA ref. 20 µPa

	<= 65
65 <	<= 70
70 <	<= 75
75 <	<= 80
80 <	<= 85
85 <	<= 90
90 <	

Teckenförklaring

- Nya byggnader
- Garage
- Övriga byggnader
- Vägg
- Väg
- Väglinje

Bilaga 5

Beräkning av ljudnivå från väg för radhus i Gustavsberg, Värmdö kommun

Trafikmängd enligt framtida scenario
Övre bild: Färgfält för maximal ljudnivå 1,5 meter över mark
Nedre bild: Färgfält för maximal ljudnivå 1,5 meter över garagetak.

Projektnr	10255319	Uppdragsledare	Nina Aguilera
Handläggare	Louise Breman	Granskad	Nina Aguilera
Ort och datum	Jönköping 2017-09-14		

Ankom: 2018-03-19 Ärende: BYGG.2017.5929 Handling: 1902534

WSP Akustik
Box 2131
SE-550 02 Jönköping
Tel +46 10 7225000

IKANO Bostad AB

Maximal ljudnivå
dBA ref. 20 µPa

	<= 65
65 <	<= 70
70 <	<= 75
75 <	<= 80
80 <	<= 85
85 <	<= 90
90 <	

Teckenförklaring
- Nya byggnader
- Garage
- Övriga byggnader
- Vägg
- Väg
- Väglinje

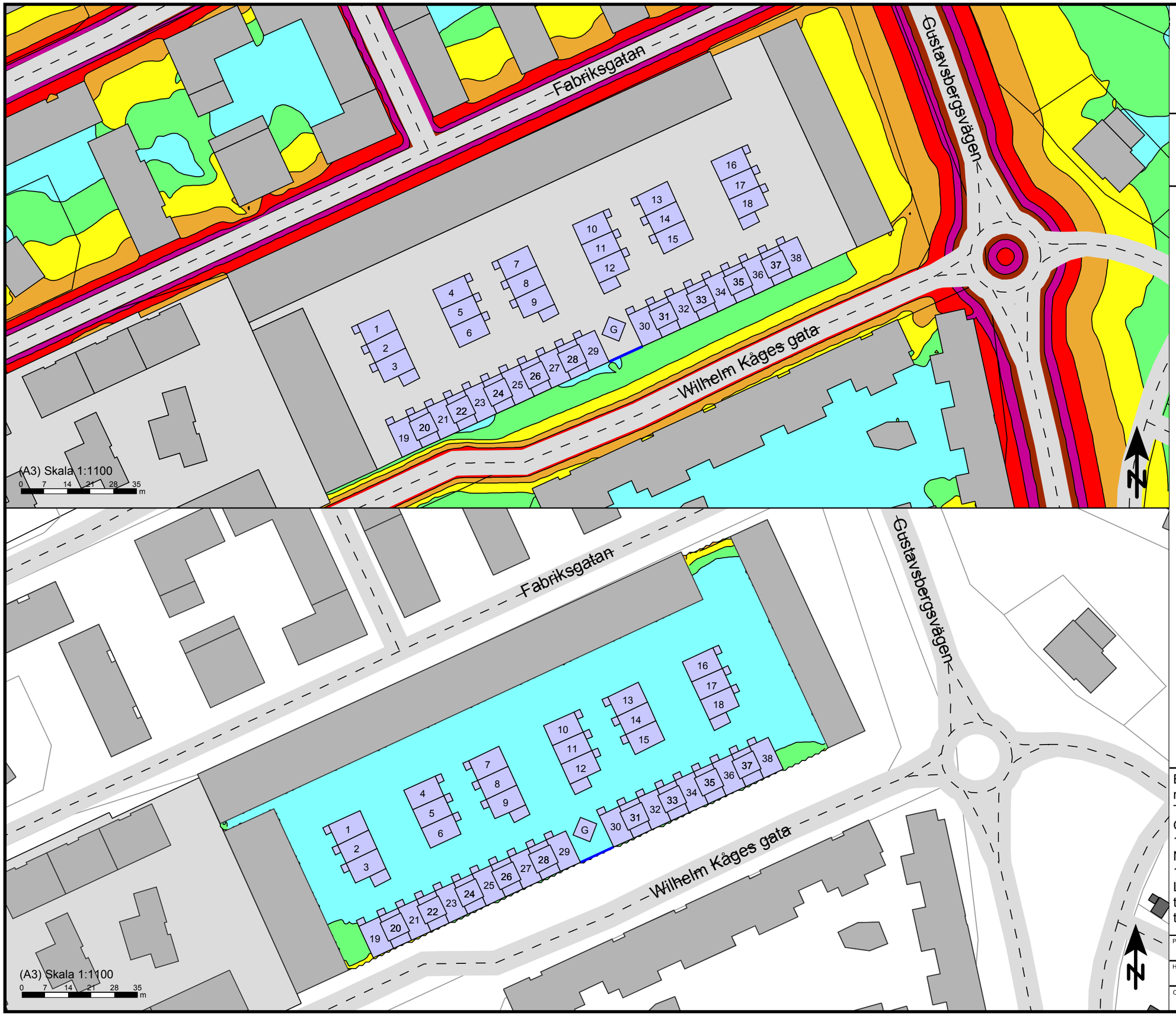

Bilaga 6

Beräkning av ljudnivå från väg för
radhus i Gustavsberg, Värmdö kommun
Trafikmängd enligt framtida scenario
Övre bild: Färgfält för maximal ljudnivå
1,5 meter över mark
Nedre bild: Färgfält för maximal ljudnivå
1,5 meter över garagetak.
Ljudutbredningskartor redovisas för
trafiksituiation mellan kl. 22-06 då ingen tung
trafik beräknas gå på Wilhelm Kåges gata

Projektnr	10255319	Uppdragsledare	Nina Aguilera
Handläggare	Louise Breman	Granskad	Nina Aguilera
Ort och datum	Jönköping 2017-09-14		

Ankom: 2018-03-19 Ärende: BYGG.2017.5929 Handling: 1902534

Bilaga 7

FÖRKLARINGAR

PLUSHÖJDER I METER
HÖJDER ENLIGT RH 2000

– · – BEFINTLIG MARKLINJE

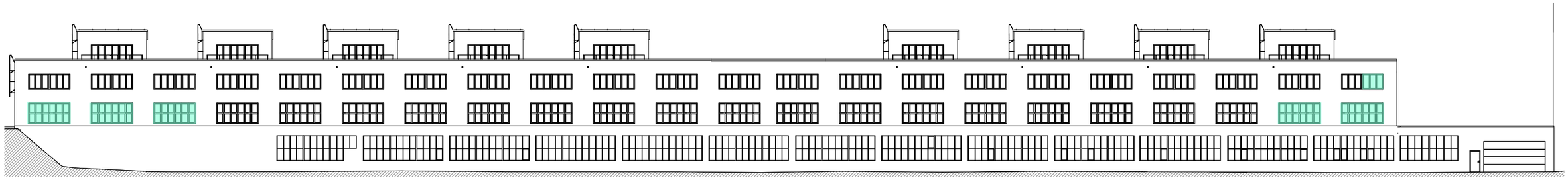

Fasad mot söder

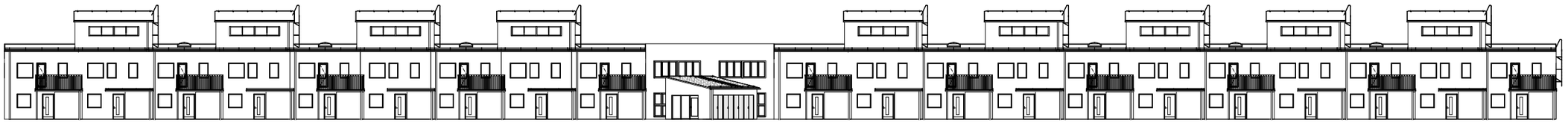

Fasad mot norr

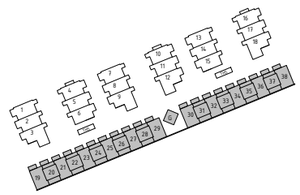

FK 2017-07-14

Krav på fönster

- Rw + Ctr = 42 dB
- Rw + Ctr = 40 dB
- Rw + Ctr = 38 dB
- Rw + Ctr = 36 dB
- Rw + Ctr = 34 dB
- Rw + Ctr = 32 dB
- Rw + Ctr = 30 dB
- Rw + Ctr = 28 dB (ingen markering)

Krav på don

- 50 Dn,e,w + Ctr = 50 dB
- 48 Dn,e,w + Ctr = 48 dB
- 45 Dn,e,w + Ctr = 45 dB
- Dn,e,w + Ctr = 42 dB (ingen markering)

Fönsterdimensionering
Uppdragsnr. 10255319

Upprättad av: Louise Breman, WSP Akustik
Granskad av: Nina Aguilera, WSP Akustik
Datum: 2017-09-14

SKALA 1:50
0 1 2 5
METER

BET	ÄNDRINGEN AVSER	DATUM	SIGN

TENGBOM
IKANO®

GUSTAVSBERG 1:477
VÄRMDÖ KOMMUN

A TENGBOM tel. 08-412 52 00
K
E
V

UPPDRAG NR	RITAD/KONSTR. AV	HANDLÄGGARE
1027734	CESI / VICA	VICA
DATUM	ANSVARIG	
	STRY	

NYBYGGNAD AV RADHUS
FASAD MOT NORR OCH SÖDER, DEL 7-8
TERRASSAVVATTNING ALT. 1

SKALA	NUMMER	BET
A1 1:200 A3 1:400	A-40.3-7000	

2017-07-14 17:33:09 C:\CAD\REVIT\2017\Centralmodell_Gustavsberg_TB1037.rvt

Ankom: 2018-03-19 Ärende: BYGG.2017.5929 Handling: 1902534

Brandskyddsbeskrivning
Underlag för bygghandling

Ankom: 2018-03-19 Ärende: BYGG.2017.5929 Handling: 1902536

Gustavsberg 1:477, Värmdö
Nybyggnation av radhus

2017-10-23

Briab Brand & Riskingenjörerna AB
Magnus Ladulåsgatan 65
118 27 Stockholm
Org nr 556630-7657

Projektinformation

Projektnamn:	Gustavsberg 1:477
Fastighet:	Gustavsberg 1:477
Kommun:	Värmdö
Ärende:	Nybyggnation av radhus
Uppdragsgivare:	Ikano

Kontaktperson:	Joel Fragell Joel.Fragell@Ikanobostad.se 0103304360

Uppdragsansvarig:	Per Bengtsson Per.Bengtsson@briab.se 08-406 66 24

Handläggare:	Marcus Nilsson Marcus.Nilsson@briab.se 070-980 82 27

Ankom: 2018-03-19 Ärende: BYGG.2017.5929 Handling: 1902536

Datum	Typ av handling	Upprättad av	Kontrollerad av
2017-10-23	Underlag för bygghandling	Marcus Nilsson	Martin Johanson

Innehåll

Avsnitt under utredning 4

1 Inledning 5
1.1 Syfte 5
1.2 Regelverk och styrande dokument 5
1.3 Omfattning och avgränsningar 5
1.4 Brandskyddsritningar 5
1.5 Kvalitetssystem 5
1.6 Revideringar 6

2 Allmänna förutsättningar 6
2.1 Underlag 6
2.2 Servitut 6
2.3 Detaljplan 6

3 Brandtekniska förutsättningar 6
3.1 Verksamhetsklass 6
3.2 Personantal 6
3.3 Byggnadsklass 6
3.4 Dimensionerande brandbelastning 7
3.5 Dimensioneringsmetod 7

4 Brandskydd mellan byggnader 7
4.1 Ytterväggar 7
4.2 Taktäckning 7

5 Brandskydd inom byggnad 8
5.1 Brandceller 8
5.2 Ytterväggar 8
5.3 Ytskikt och beklädnader 8
5.4 Lägre belägna tak 9

6 Möjlighet till utrymning 9
6.1 Utrymningsvägar 9
6.2 Gångavstånd 10
6.3 Utformning av utrymningsvägar 10
6.4 Dörrar 10
6.5 Fönster för utrymning 10

7 Bärande konstruktioner 11
7.1 Allmänt 11

Ankom: 2018-03-19 Ärende: BYGG.2017.5929 Handling: 1902536

7.2 Bärande stomme 11

8 Luftbehandlingsinstallationer 11
8.1 Skydd vid brand 11
8.2 Imkanal 11
8.3 Material 12

9 Installationer och utrustning 12
9.1 Brandvarnare 12
9.2 Uppvärmningsanordningar 12
9.3 Matlagningsanordningar 12

10 Möjlighet till räddningsinsats 12
10.1 Insatstid 12

11 Angränsande lagstiftningar 13
11.1 Systematiskt brandskyddsarbete 13

12 Plan för kontroll och underhåll 14
12.1 Allmänt 14
12.2 Kontrollplan 14

13 Utförandekontroll 14
13.1 Allmänt 14
13.2 Egenkontroller 14

14 Brandskydd under byggtid 15
14.1 Byggarbetsplatsen 15
14.2 Etappvis inflyttning 16
14.3 Pågående verksamhet 17

Ankom: 2018-03-19 Ärende: BYGG.2017.5929 Handling: 1902536

Avsnitt under utredning

I detta avsnitt redovisas sådana frågeställningar som ska utredas innan handlingen kan betraktas som en färdig handling.

Där oklarheter råder och/eller ytterligare utredning eller beslut krävs innan slutgiltigt utförande kan redovisas är gråskrafferat i handlingen.

Avsnitt	Frågeställningar	Utreds av
10	Möjlighet till utvändigt brandpostnät	Projektledare/Kommun
6.1	Möjlighet till utrymning via utvändig stege	Projektledare/Arkitekt
14.1	Tillgänglig räddningsväg under byggtid	Projektledare

Ankom: 2018-03-19 Ärende: BYGG.2017.5929 Handling: 1902536

1 Inledning

1.1 Syfte

Denna handling redovisar hur brandskyddet ska säkerställas vid nybyggnad inom fastigheten Gustavsberg 1:477, Värmdö.

Denna handling har upprättats i samband med bygghandlingsskedet, där brandskyddet huvudsakligen är färdigprojekterat. Projektörer inom respektive område ansvarar för att kraven enligt denna handling är inarbetade i deras aktuella handlingar.

Då entreprenaden är utförd ska brandskyddsdokumentation med tillhörande brandskyddsritningar upprättas som relationshandling.

1.2 Regelverk och styrande dokument

Den brandskyddstekniska dimensioneringen har skett mot Boverkets byggregler, BBR 25 (BFS 2011:6 med ändringar t.o.m. BFS 2017:5).

Avskiljande och bärande konstruktioner har dimensionerats enligt EKS 10 (BFS 2011:10 med ändringar t.o.m. BFS 2015:6).

Dimensionerande brandbelastning har bestämts enligt Boverkets allmänna råd om brandbelastning (BFS 2013:11).

1.3 Omfattning och avgränsningar

Handlingen omfattar nybyggnationen av radhus inom Gustavsberg 1:477, Värmdö.

1.4 Brandskyddsritningar

Brandskyddsritningar ska upprättas och bör minst innehålla följande information:

- Brandcellsindelning med brandteknisk klass angiven på brandcellsavskiljande byggnadsdelar
- Brandteknisk klass på dörrar, fönsterparti etc.
- Vägledande markering
- Utrymningsvägar
- Brandpostnät

1.5 Kvalitetssystem

Brandskyddsdimensioneringen omfattas av kontroll enligt anvisningarna i Briabs ledningssystem, vilket är certifierat enligt ISO 9001. Handläggaren, uppdragsansvarig samt en särskild utsedd

Ankom: 2018-03-19 Ärende: BYGG.2017.5929 Handling: 1902536

kontrollant inom Briab kontrollerar att relevanta krav och råd tillgodoses. Kontroll utförs mot särskild checklista och dokumenteras.

1.6 Revideringar

Handlingen är en första version.

2 Allmänna förutsättningar

Nedan beskrivs kortfattat de grundläggande förutsättningarna för brandskyddets utformning. En förändring av dessa förutsättningar kan innebära att brandskyddets utformning måste ses över.

2.1 Underlag

Underlag utgöras av ritningar från Tengbom arkitekter daterade 2017-07-14

Platsbesök har inte genomförts.

2.2 Servitut

För fastigheten föreligger servitut vilket ställer krav på att räddningsväg för omkringliggande fastigheter ska ha åtkomlig räddningsväg, enligt brandskyddsskisser. Bestämmelser kring farbarhet på gårdsbjälklag regleras i Gustavsberg GA:62

2.3 Detaljplan

I detaljplanen för fastigheten anges inga specifika krav som påverkar brandskyddets utformning.

3 Brandtekniska förutsättningar

3.1 Verksamhetsklass

Brandskyddet för radhus har dimensionerats för verksamhetsklass 3A. För gemensamhetslokal har brandskyddet dimensionerats för verksamhetsklass 1.

3.2 Personantal

Brandskyddet i gemensamhetslokalen har dimensionerats för ett maximalt personantal om 30 st. I övrigt är personantalet ej dimensionerande.

3.3 Byggnadsklass

Brandskyddet för radhus mot nordväst (1-18) och radhus mot sydost (19-38) har dimensionerats för byggnadsklass br 3 respektive br 2.

Ankom: 2018-03-19 Ärende: BYGG.2017.5929 Handling: 1902536

3.4 Dimensionerande brandbelastning

Brandskyddet har dimensionerats för en brandbelastning understigande 800 MJ/m^2 (golvarea).

3.5 Dimensioneringsmetod

Brandskyddet har huvudsakligen dimensionerats enligt förenklad dimensionering. Detta innebär att aktuella föreskrifter uppfylls via de allmänna råden. För ytterväggar, avsnitt 4.1, med avseende på brandvägg, har en analytisk dimensionering utförts.

4 Brandskydd mellan byggnader

4.1 Ytterväggar

Vägg i byggnadsgräns ska normalt, vid småhus med mer än 2 våningar, utföras som brandvägg i lägst brandteknisk klass REI 60-M. I aktuellt fall för radhus mot sydost, bedömer vi på Briab emellertid inte den extra våning som tillkommer på vartannat radhus tillföra någon större risk som kan motivera krav på brandvägg i varje avskiljande vägg. Istället anser vi det mer rimligt att utföra brandvägg endast för en av de ytterväggar som vetter mot gemensamhetslokalen. Den andra ytterväggen samt ytterväggar för plan 3 som vetter mot varandra utförs i klass EI 60. Se brandskyddsskisser för förtydligande.

Åtgärder krävs ej för gemensamhetslokalens ytterväggar om ovanstående uppfylls.

I övrigt för mellan grupperna av radhus där avståndet understiger 8 m gäller följande åtaganden:

Minsta inbördes avstånd	Utförande
2 meter	Båda byggnadernas motstående ytterväggar utförs i lägst brandteknisk klass EI 30 (inklusive dörrar) med högst 1 m^2 fönsterarea
5 meter	Båda byggnadernas motstående ytterväggar utförs i lägst brandteknisk klass EI 30 med högst 4 m^2 fönsterarea
7 meter	Båda byggnadernas motstående ytterväggar utförs i lägst brandteknisk klass EI 30 utan begränsning av fönsterarean

4.2 Taktäckning

Taktäckning ska utföras med material i lägst klass B_{ROOF} (t2).

Ankom: 2018-03-19 Ärende: BYGG.2017.5929 Handling: 1902536

5 Brandskydd inom byggnad

5.1 Brandceller

Brandceller ska utföras i sådan omfattning att det medför tillräcklig tid för utrymning och att konsekvenserna på grund av brand begränsas.

5.1.1 Avskiljande konstruktion

Samtliga radhus ska skiljas av från varandra med väggar i lägst brandteknisk klass EI 60.

5.1.2 Genomföringar och installationer

Genomföringar i brandcellsskiljande byggnadsdelar ska utföras och tätas med certifierade eller typgodkända metoder och material för angiven klass.

Installationer i brandcellsskiljande väggar ska utföras på ett sådant sätt att den brandtekniska klassen inte försämras.

5.2 Ytterväggar

Fasadbeklädnader ska uppfylla klass D-s2,d2.

5.2.1 Fönster i yttervägg

Fönster, glasytor och motsvarande som tillhör skilda brandceller ska utformas och placeras så att brandspridning mellan brandcellerna begränsas. Brandklassade fönster får endast vara öppningsbara med verktyg, nyckel eller liknande.

Detta kan uppfyllas genom att ena brandcellen utförs med fönster, glasytor och motsvarande i klass E 30 alternativt med skyddsavstånd enligt tabell nedan. Avstånd ska mätas mellan de öppningsbara delarna.

Inbördes placering	**Skyddsavstånd**
Motstående (vinkel i innerhörn < 60º)	5,0 meter
Innerhörn (60º < vinkel mellan glasytor < 135º)	2,0 meter
Vertikalt ovanför varandra [2)]	1,2 meter [1)]

1) Skyddsavstånd kan ersättas av balkong eller liknande som är tät mot fasad (klass E 30) och skjuter ut minst 1,0 meter.

5.3 Ytskikt och beklädnader

Undertak och andra byggnadsdelar eller fasta inredningar ska vara upphängda på sådant sätt att de inte faller ner inom 10 min vid en temperatur på 300°C.

Ankom: 2018-03-19 Ärende: BYGG.2017.5929 Handling: 1902536

5.3.1 Väggar, tak, golv och fast inredning

Kraven på ytskikt och beklädnader gäller byggnadsdelar och fast inredning. Kravnivån på material beror på den mängd värme och brandgas som kan tillåtas utvecklas enligt tabell nedan.

Verksamhet/lokal	Väggar	Tak	Golv
Radhus mot sydost	D-s2,d0	C-s2,d0 [1) 2)]	-
Radhus mot nordväst	D-s2,d0	D-s2,d0	-

1) fäst på material av A2-s1,d0 eller på beklädnad i brandteknisk klass $K_2$10/B-s1,d0.

2) Mindre byggnadsdelar får utföras i lägst brandteknisk klass D-s2,d0 (dörrblad, karmar, lister och balkar mindre än 20 % av anslutande tak eller vägg).

5.3.2 Rörisolering

För rörinstallationer som täcker en area, mindre än 20 % av angränsande vägg eller tak, ska rörisolering utföras i följande klasser:

- C_L-s3,d0 (P II) där omgivande ytor har kravet C-s2,d0
- D_L-s3,d0 (P III) där omgivande ytor har kravet D-s2,d0

5.3.3 Kablar

Signalkablar för tele- och datatrafik samt elkablar ska utföras i lägst brandteknisk klass D_{ca}-s2,d2 alternativt ska kablar utföras enligt SS 436 40 00.

Kablar som kommer utifrån in i byggnaden kan utföras utan brandteknisk klass fram till den närmaste inkopplingspunkten. Inkopplingen ska ske i den brandcell där kabeln kommer in i byggnaden och kabelns längd till inkopplingspunkten ska inte överstiga 5 meter.

5.4 Lägre belägna tak

Skydd mot brandspridning till brandcell belägen högre än ett intilliggande tak ska upprätthållas.

Detta kan uppfyllas genom att ytterväggen till den högre belägna brandcellen upp till en höjd av 5 meter ovanför det intilliggande taket utförs i brandteknisk klass EI 60.

6 Möjlighet till utrymning

6.1 Utrymningsvägar

Grundläggande krav för utrymning är att det från varje lokal där personer vistas mer än tillfälligt finns minst två av varandra oberoende utrymningsvägar.

Utrymningskonceptet för radhus mot nordväst är utrymning via huvudingång eller fönster. För radhus mot sydost gäller utrymning via huvudingång alternativt fönster från plan 1 och 2. För plan 3 är emellertid fönster ej acceptabel som utrymningsväg, således ställs krav på utvändig stege.

Ankom: 2018-03-19 Ärende: BYGG.2017.5929 Handling: 1902536

Stege ska utformas enligt SS 831340 och utrymningsväg till denna ska ske på tak via gallerdurk. Se brandskyddsskisser för föreslagen placering. Staket till utrymningsväg på taket ska ha maxhöjden 1,2 meter.

6.2 Gångavstånd

Krav om 45 meter till utrymningsväg, uppfylls.

6.3 Utformning av utrymningsvägar

Utrymningsvägar ska generellt utföras med en minsta fri bredd om 0,90 meter och en fri höjd om minst 2,0 meter. Specifika krav föreligger för fönster.

Fast och lös inredning ska anpassas så fri bredd till utrymningsväg uppfylls.

6.3.1 Trappor

Interntrappor inom småhus eller lägenheter ska utföras med en minsta bredd av 0,8 meter. I trappor får handledare inkräkta högst 0,1 meter på var sida.

6.4 Dörrar

6.4.1 Fri bredd

Dörröppningar ska ha en fri bredd på minst 0,80 meter.

6.4.2 Slagriktning

Dörrar för utrymning i gemensamhetslokal ska vara utåtgående i utrymningsriktningen.

6.4.3 Beslagning

Dörrar som leder fram till säker plats ska kunna öppnas genom enbart trycke eller med ett lättmanövrerat beslag och ska vara monterat 0,80 – 1,20 meter över golvnivå.

För trycken ska den vertikala kraften understiga 70 N. Kraften för att trycka upp dörren ska understiga 150 N.

Bostäder tillåts ha lås som kräver nyckel även från insidan då personer i bostaden förväntas ha tillgång till nyckel.

I gemensamhetslokalen kan detta uppfyllas med beslag som öppnar dörren med ett enkelt handgrepp (tryck nedåt) i form av vanligt dörrtrycke eller beslag som uppfyller SS-EN 179. Vred tillåts inte.

6.5 Fönster för utrymning

Fönster avsedda för utrymning ska vara sidohängda och öppningsbara utan nyckel eller redskap.

Fönster ska ha en fri öppning med minst 0,50 meters bredd och minst 0,60 meters höjd, dock ska summan av bredd och höjd vara minst 1,50 meter.

Ankom: 2018-03-19 Ärende: BYGG.2017.5929 Handling: 1902536

Öppningens underkant ska ligga högst 1,2 meter över golv. Om avståndet mellan golvet och fönstrets underkant överstiger 1,2 meter, bör en plattform eller liknande monteras på insidan.

Utvändig bröstningshöjd ska inte överstiga 2,0 meter vid utrymning från markplan och inte 5,0 meter vid utrymning från plan 2. För radhus mot sydost där 5 meter överstigs ska fasaden utrustas med utvändig stege utformad enligt SS 831340 som leder till säker plats.

7 Bärande konstruktioner

7.1 Allmänt

Bärande konstruktioner ska hänföras till en brandsäkerhetsklass utifrån risken för personskador om byggnadsdelen kollapsar under ett brandförlopp.

Bärande byggnadsdelar ska dimensioneras så att funktionen hos en brandcellsgräns eller annan avskiljande konstruktion erhålls under avsedd tid.

7.2 Bärande stomme

Bärande konstruktioner ska utformas enligt nedanstående tabell.

Byggnadsdel	Brandsäkerhetsklass	Brandteknisk klass
Bärverk som krävs för att upprätthålla avskiljande konstruktion EI 60	4	R 60
Bärverk som tillhör byggnadens huvudsystem (radhus mot nordväst)	2	R 15
Bärverk som tillhör byggnadens huvudsystem (radhus mot sydost)	3	R 30

Yttervägg som ska utföras som brandvägg ska utföras i brandteknisk klass REI 60-M.

Brandtekniska krav på såväl avskiljning som bärförmåga vid rörelsefogar ska beaktas.

8 Luftbehandlingsinstallationer

8.1 Skydd vid brand

Varje enskilt radhus förses med separata ventilationssystem, således föreligger inga följdkrav.

8.2 Imkanal

Imkanaler från kök i bostäder ska utföras i lägst brandteknisk klass E 15 med ett skyddsavstånd till brännbart material på minst 30 mm. Alternativt ska kanalen utföras i lägst brandteknisk klass EI 15.

Ankom: 2018-03-19 Ärende: BYGG.2017.5929 Handling: 1902536

Imkanal bör i övrigt utföras enligt branschrekommendationen *Imkanal.se – utgåva 2012:2*.

8.3 Material

Kanalsystem och isolering ska utföras av obrännbart material.

9 Installationer och utrustning

9.1 Brandvarnare

Brandvarnare ska installeras i varje bostad. För att uppnå en god täckningsgrad ska minst en brandvarnare placeras på varje plan som innehåller utrymmen där man vistas mer än tillfälligt. Brandvarnare ska placeras i, eller utanför, varje rum för sovande personer. Om trappor förekommer ska brandvarnare även placeras i utrymmet direkt ovanför trappan.

Brandvarnare ska vara utförd enligt SS-EN 14604 och försedd med larmindikator. Placering ska vara i takets högsta punkt och minst 0,50 meter från vägg, alternativt enligt monteringsanvisning.

Flera brandvarnare inom samma brandcell rekommenderas utföras kommunicerade.

9.2 Uppvärmningsanordningar

Radhusens uppvärmningssystem erfordrar inga brandskyddstekniska åtgärder.

9.3 Matlagningsanordningar

Spisfläkt eller brännbart material ska placeras minst 0,5 meter från ovansida av spis.

10 Möjlighet till räddningsinsats

10.1 Insatstid

Insatstiden för räddningstjänsten bedöms understiga 10 min.

Utvändigt brandpostnät ska finnas.

Avstånd från brandpost till uppställningsplats för släckfordon ska understiga 75 meter och avstånd från uppställningsplats för släckfordon till angreppspunkt ska understiga 50 meter.

10.1.1 Räddningsväg

Enligt servitut krävs räddningsväg för att räddningstjänstens tillgänglighet till omkringliggande byggnader ska vara tillfyllest. Räddningsvägar ska uppfylla följande krav:

- Ansluta i närheten till byggnadens gatuadress

Ankom: 2018-03-19 Ärende: BYGG.2017.5929 Handling: 1902536

- Ha körbanebredden minst 3 meter och vertikalradien minst 50 meter
- Ha minst 4 meter fri höjd
- Tåla axeltrycket 100 kN
- Ha hårdgjort ytlager
- Ha en högsta längslutning om 8 %, och högsta tvärfall om 2 %
- Vinterväghållas
- Vara väl skyltade.

Bärigheten för räddningsväg och uppställningsplats ska motsvara gatunätets. Regler om bärförmåga för bjälklag finns i avdelning C, kap. 1.1.1, 11 § i Boverkets föreskrifter och allmänna råd (2011:10) om tillämpning av europeiska konstruktionsstandarder (eurokoder), EKS.

På situationsplanen ska räddningsväg vara redovisad. Nedanstående figur kan vara till hjälp vid projektering av räddningsvägar:

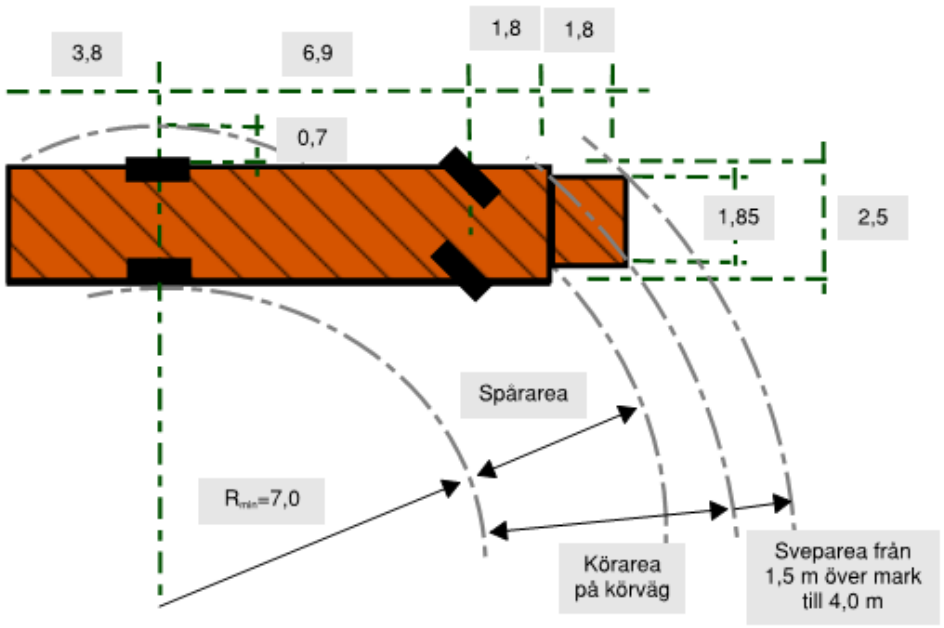

11 Angränsande lagstiftningar

11.1 Systematiskt brandskyddsarbete

Ägare eller nyttjanderättshavare ska enligt Lagen om skydd mot olyckor (SFS 2003:778) ansvara för att brandskyddet i byggnaderna är skäligt. I Räddningsverkets Allmänna råd (2004:3) förtydligas att

Ankom: 2018-03-19 Ärende: BYGG.2017.5929 Handling: 1902536

ett systematiskt och kontinuerligt brandskyddsarbete ska bedrivas under byggnadens anläggningens hela livslängd.

12 Plan för kontroll och underhåll

12.1 Allmänt

Innan byggnader eller delar av dem tas i bruk ska det finnas skriftliga instruktioner för hur och när idrifttagande och provning samt skötsel och underhåll ska utföras.

Regler om systematiskt brandskyddsarbete ges ut av Myndigheten för samhällsskydd och beredskap, MSB.

12.2 Kontrollplan

För de brandskyddstekniska installationerna ska det finnas en kontroll- och underhållsplan som anger hur och med vilka intervall dessa ska kontrolleras.

I samband med framtagandet av relationshandling (slutlig brandskyddsdokumentation) ska en plan för kontroll- och underhåll upprättas.

Planen ska bland annat omfatta kontroll av:

- Brandcellsgränser
- Ytskikt och beklädnader
- Utrymningsvägar, beslagning och tillgänglighet
- Brandvarnare

13 Utförandekontroll

13.1 Allmänt

Verifiering i den färdiga byggnaden ska ske genom provning, mätning eller besiktning beroende på vilken egenskap som ska verifieras. Såväl metod som resultat ska dokumenteras.

Byggnader ska inte tas i bruk innan brandskyddstekniska installationer är i driftklart skick.

13.2 Egenkontroller

Nedanstående egenkontroller ska finnas tillgängliga för att en slutgiltig bedömning av brandskyddets utförande ska kunna genomföras.

Ankom: 2018-03-19 Ärende: BYGG.2017.5929 Handling: 1902536

Kontrollpunkt	**Omfattning av egenkontroll**
Bygg	
Brandcellsavskiljande byggnadsdelar	Erforderlig brandteknisk klass på väggar, dörrar, glaspartier etc. samt monterade enligt monteringsanvisningarna.
Bärande konstruktioner	Uppfyller erforderlig brandteknisk klass
Taktäckning	Uppfyller brandteknisk klass B_{ROOF} (t2)
Genomföringar	Tätade med typgodkända produkter och enligt tillverkarens monteringsanvisningar så att den brandavskiljande konstruktionens brandtekniska klass inte försämras.
Glaspartier	Brandteknisk klass där detta erfordras
Ytskikt	Fast inredning, väggar, tak, golv, kablar och rörisolering uppfyller angiven brandteknisk klass.
Dörrbeslagning	Beslagning av dörrar uppfyller de krav som ställs i brandskyddsbeskrivningen.
Imkanaler	Utförda i brandteknisk klass och avstånd till brännbart material enligt brandskyddsbeskrivningen.
El	
Brandvarnare	Omfattning och funktion.
Övrigt	
Utvändiga brandposter	Placerade i erforderlig omfattning.
Räddningsväg	Bärighet.
Utrymning från plan 3	Uppfyller gällande krav

14 Brandskydd under byggtid

14.1 Byggarbetsplatsen

Bygg-, rivnings- eller markarbetsplatser ska vara ordnade så att tillträde för obehöriga försvåras och så att risken för personskador begränsas. Åtgärder ska vidtas till skydd mot uppkomst och spridning av brand.

Vid byggnadsarbeten är riskerna för brands uppkomst och spridning oftast stora. Följande råd ska beaktas under byggtiden:

Ankom: 2018-03-19 Ärende: BYGG.2017.5929 Handling: 1902536

- Lagring av virke och brännbart material ska inte ske i eller i anslutning till utrymningsvägar och ska inte ske nära fasad.
- Öppna containrar ska placeras minst 6 meter från fasad. Stängda containrar med lås ska placeras minst 2 meter från fasad.
- Förvaring av brandfarliga vätskor och gaser ska ske utomhus på fri och inhägnad plats.
- Byggplatsen ska bevakas under den tid på dygnet arbete inte sker.
- Rökning ska ske på särskilt utformad plats.
- Avfall ska fortlöpande transporteras bort.
- Brandskydd i tillfälliga byggnader (som byggbodar) ska beaktas vad gäller utformning och placering. Se SBF:s rekommendationer, Brandskydd byggbodar, 2009.
- Risk för brand ska beaktas vid installation av tillfälliga uppvärmningsanordningar.
- Elektriska installationer ska vara utformade så att risk för brand minimeras under byggtiden.
- Heta arbeten ska utföras av behörig personal enligt gällande föreskrifter. Se Svenska Brandskyddsföreningens säkerhetsregler för Heta arbeten.
- Handbrandsläckare eller annat släckredskap ska finnas på byggarbetsplatsen.
- Utrymningsvägar under byggtiden ska beaktas. Eventuellt kan tillfälligt utrymningslarm vara aktuellt.
- Brandposter i gata ska vara tillgängliga under hela byggtiden.
- Räddningsvägar och uppställningsplatser för räddningstjänsten till intilliggande byggnader får inte blockeras.
- För att minska riskerna att en eventuell brand påverkar hela byggnaden under byggtiden ska brandcellsgränser, branddörrar och brandtätning färdigställas så fort det är möjligt.

14.2 Etappvis inflyttning

Om byggnader eller delar av dem är i bruk eller tas i bruk när byggnads- eller rivningsarbeten pågår, ska åtgärder ha vidtagits för att skydda boende och brukare mot skador till följd av brand.

För pågående verksamhet i eller i anslutning till byggarbetsplatsen gäller befintliga aktuella krav på brandskydd. Om byggarbetsplatsen påverkar befintlig pågående verksamhet gäller följande krav:

- Byggarbetsplatsen får inte blockera utrymningsvägar från befintlig pågående verksamhet eller på annat sätt försvåra utrymning. Om möjligt ska utrymning från befintlig verksamhet anordnas så att den inte sker via byggarbetsplatsen.
- Brandcellsgränser mot befintlig pågående verksamhet ska kontinuerligt upprätthållas. Detta gäller dörrar, ventilation, väggar och håltagningar. I de fall detta inte är möjligt ska tillfälliga åtgärder vidtas som säkerställer att brandskyddet ändå upprätthålls.

Ankom: 2018-03-19 Ärende: BYGG.2017.5929 Handling: 1902536

- Brandtekniska installationer (som till exempel brandlarm eller sprinkler) i befintlig pågående verksamhet ska fungera under hela byggtiden. I de fall detta inte är möjligt ska tillfälliga åtgärder vidtas som säkerställer att brandskyddet ändå upprätthålls.

14.3 Pågående verksamhet

Om ordinarie utrymningsvägar inte kan användas, ska tillfälliga sådana ordnas.

För pågående verksamhet i eller i anslutning till byggarbetsplatsen gäller befintliga aktuella krav på brandskydd. Om byggarbetsplatsen påverkar befintlig pågående verksamhet gäller krav enligt ovanstående avsnitt 14.2 Etappvis inflyttning.

Briab – The right side of risk

Marcus Nilsson

Ankom: 2018-03-19 Ärende: BYGG.2017.5929 Handling: 1902536

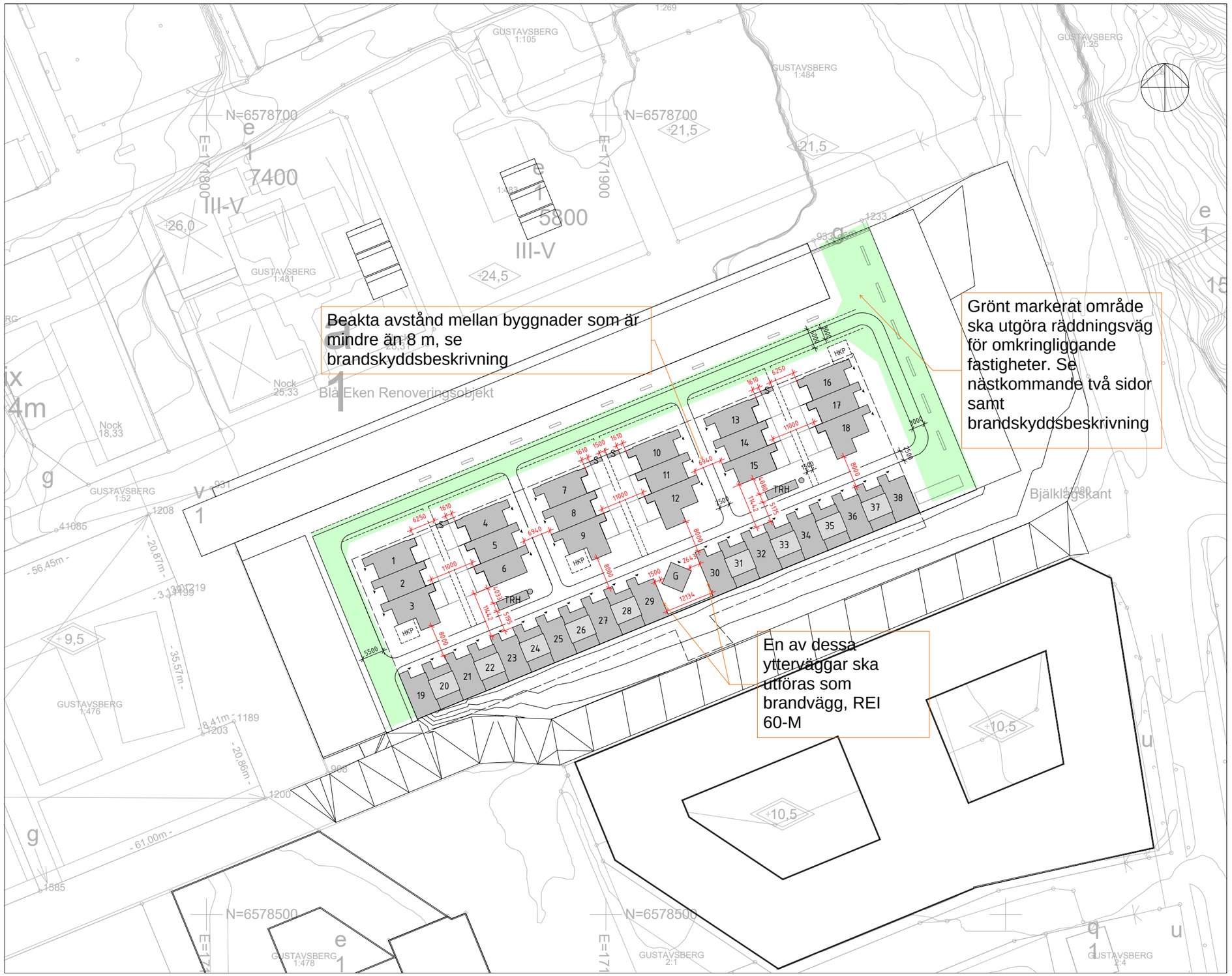

SKALA 1:500

0 5 10 20 50

METER

FÖRKLARINGAR

ALLA MÅTT ANGES I MILLIMETER
PLUSHÖJDER I METER
HÖJDER ENLIGT RH 2000

HÖJDER PÅ DETALJPLAN ÄR ENLIGT RH00
HÖJDSKILLNAD MELLAN RH00 OCH RH2000 I VÄRMDÖ KOMMUN ÄR 510 MM.

G = GEMENSAMHETSHUS
S = SOPSTATION

BYA

Radhus länga på gården	213,057 kvm
Radhus länga på gården med tillbyggnad	231,176 kvm
Industrilänga 1 (Hus 19-29)	740,978 kvm
Industrilänga 2 (Hus 30-38)	606,970 kvm
Gemensamhetshus	25 kvm
Sopstation	2,9 kvm

HÄNVISNINGAR

PLANER, RITNINGAR A-40.1-1001 - A-40.1-8304
SEKTIONER, RITNINGAR A-40.2-0001 - A-40.2-0005
FASADER, RITNINGAR A-40.3-1001 - A-40.3-8303
KOMPLEMENT, RITNINGAR A-40.6-0001 - A-40.6-0004

FK 2017-10-20

BET	ÄNDRINGEN AVSER	DATUM	SIGN

TENGBOM

IKANO®

GUSTAVSBERG 1:477

VÄRMDÖ KOMMUN

A TENGBOM tel. 08-412 52 00
K
E
V

UPPDRAG.NR	RITADKONSTR. AV	HANDLÄGGARE
1027734	CESI	VICA
DATUM	ANSVARIG	
	STRY	

NYBYGGNAD AV RADHUS
SITUATIONSPLAN

SKALA	NUMMER	BET
A1 1:500 A3 1:1000	A-01.1-0001	

Ankom: 2018-03-19 Ärende: BYGG 2017-5929 Handling: 1902536
2017-10-20 12:05:45 C:\CAD\REVIT\2017\Centralmodell_Gustavsberg_rev1_TB1750.rvt

KONCEPT

IKANO Bostad

Teckenförklaring

- Köryta
- Svepyta i nivå med marken, behöver ej vara körbar
- Svepyta, fri från hinder mellan 1,5 m och 4 m ovanför marken
- Uppställningsplats 12 × 5 meter
- Räckvidd
- Körriktning

Stegbilens räckvidd

Stegbilens svängyta

. FACTORY
ATTERN
ARMING

Inmätt underlag saknas för vissa delarav området.

Växtförslag

Reviderad Illustrationsplan 170911
Kv. Måla, Gustavsberg

TENGBOM | SMÅHUS LANDSKAP | URBANA ÄTBARA TRÄDGÅRDEN |

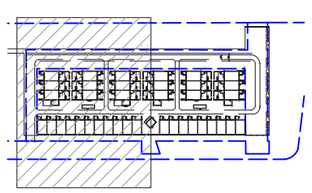

Västra

SKALA 1:200
0 1 2 5 10 15 20
METER

Ankom: 2018-03-19 Ärende: BYGG.2017.5929 Handling: 1902536

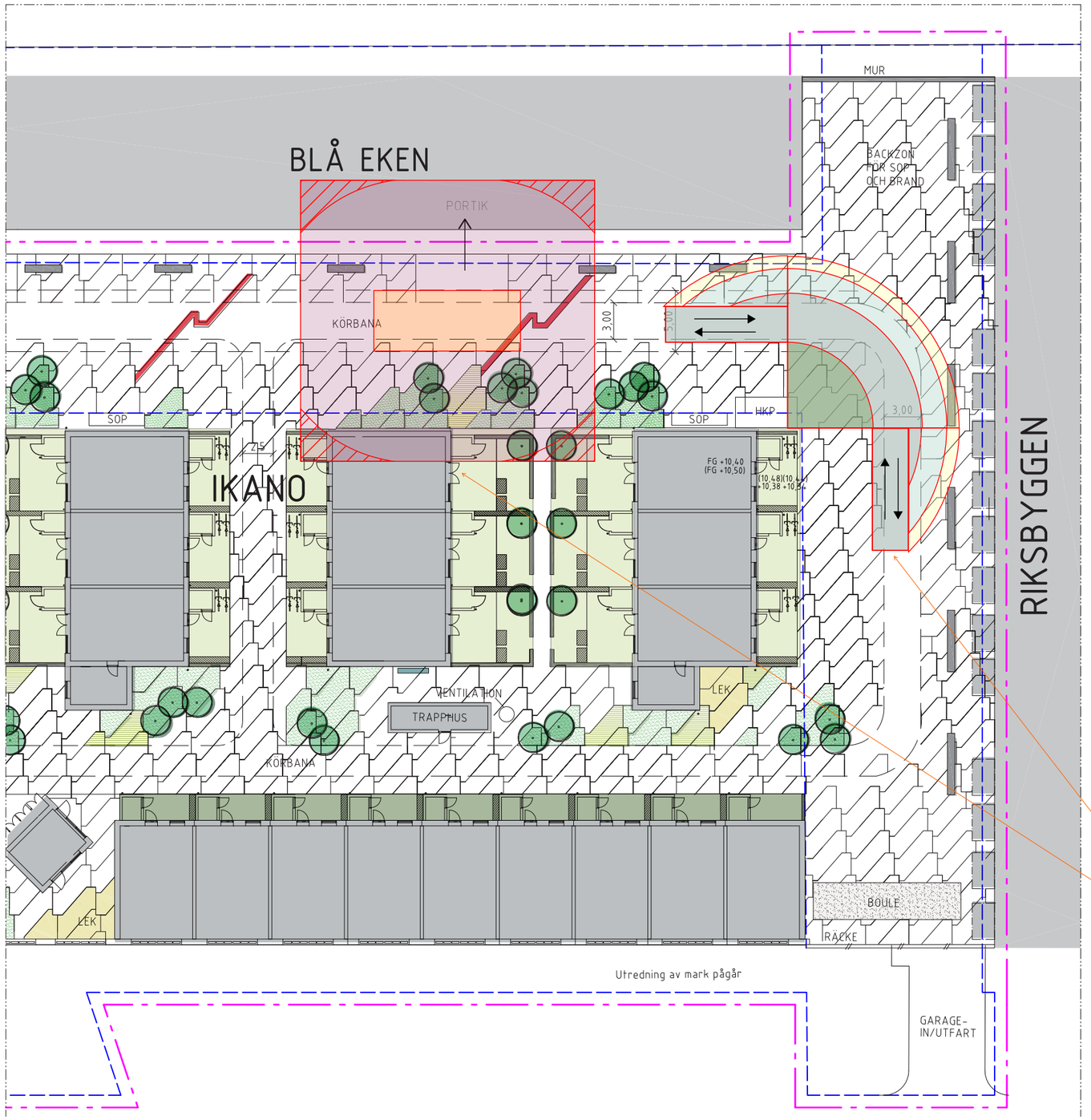

KONNEKTION

K T

IKANO
Bostad

Teckenförklaring

- Köryta
- Svepyta i nivå med marken, behöver ej vara körbar
- Svepyta, fri från hinder mellan 1,5 m och 4 m ovanför marken
- Uppställningsplats 12 × 5 meter
- Räckvidd
- Körriktning

LEK PLATS FÖR LEKUTRUSTNING
TRÄDÄCK I OLIKA NIVÅER
UPPHÖJD PLANTERING
PLATSGJUTEN BETONG M. INSLAG AV MARKTEGEL/MARKMÅLNINGAR
PRIVAT MARK ENL.IKANOMODELLEN
PRIVAT MARK

OBS!
Inmätt underlag saknas för vissa delarav området.

Stegbilens svängyta

Stegbilens räckvidd

Exempel på sittmöbel

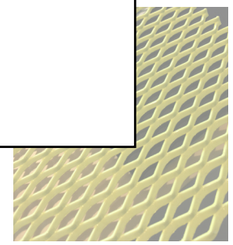
Räcke

Belysning

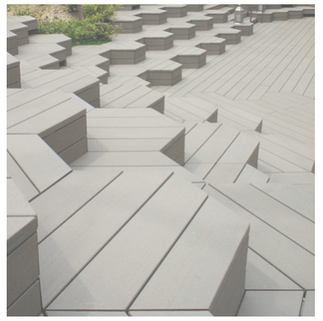
Exempel på trädäck

Markmålningar

Lek

Påkörningsskydd

Reviderad Illustrationsplan 170911
Kv. Måla, Gustavsberg

TENGBOM | SMÅHUS LANDSKAP | URBANA ÄTBARA TRÄDGÅRDEN |

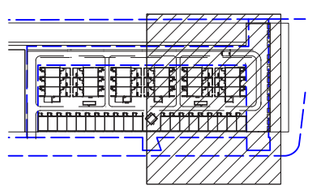

Östra

SKALA 1:200
0 1 2 5 10 15 20
METER

Ankom: 2018-03-19 Ärende: BYGG.2017.5929 Handling: 1902536

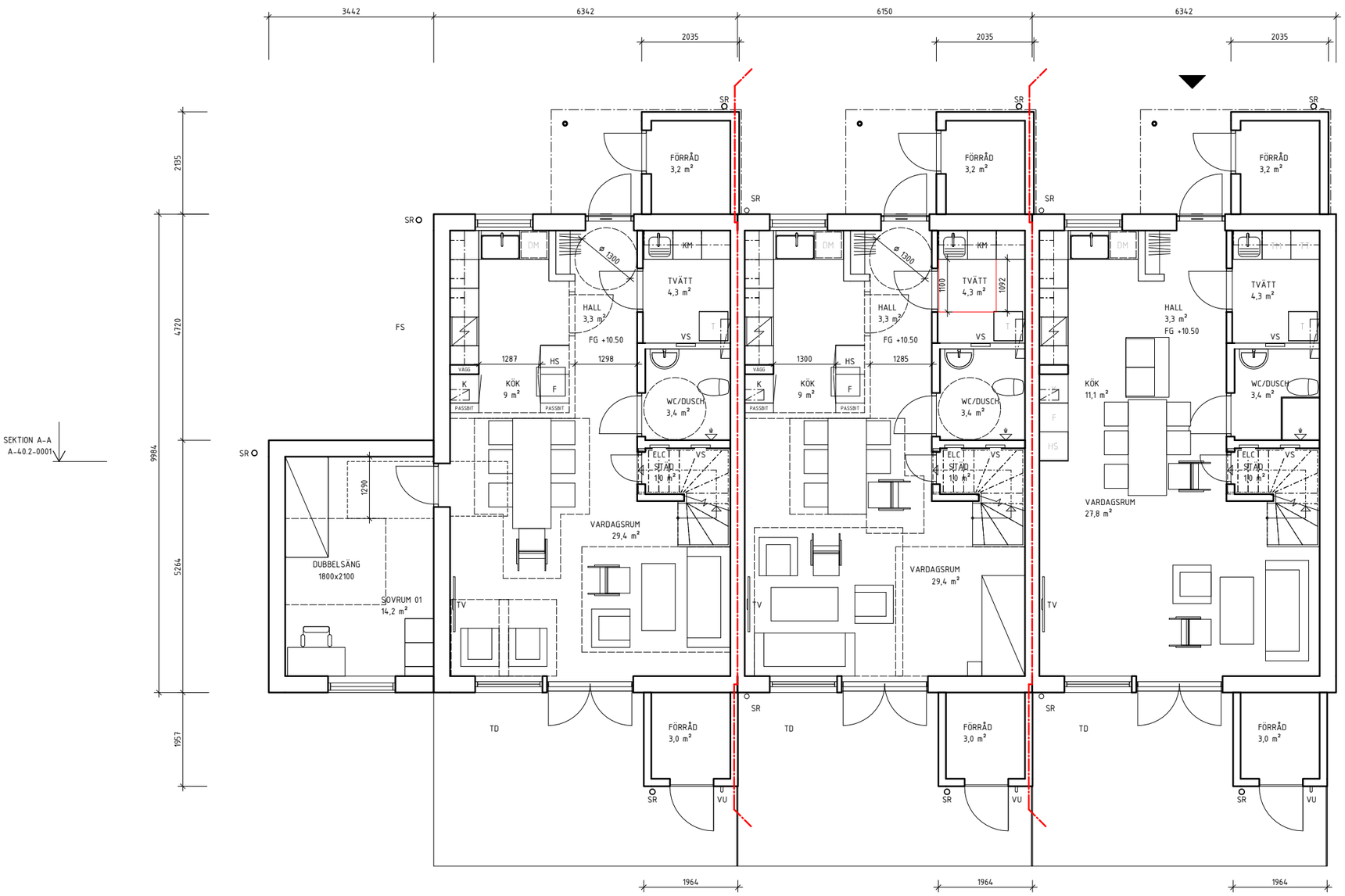

SKALA 1:50

0 1 2 5

METER

FÖRKLARINGAR

ALLA MÅTT ANGES I MILLIMETER
PLUSHÖJDER I METER
HÖJDER ENLIGT RH 2000

BRANDGRÄNS EI 60

G = GARDEROB
T = TEKNIK
DM = DISKMASKIN
K = KYLSKÅP
F = FRYS
HS = HÖGSKÅP
VS = VATTENFÖRDELARSKÅP
ELC = ELCENTRAL
TM = TVÄTTMASKIN
TT = TORKTUMLARE
SR = STUPRÖR
VU = VATTENUTKASTARE
TD = TRÄDÄCK AV THERMOWOOD 26x92 MM ELLER LIKVÄRDIGT
FS = FASADSTEGE

HÄNVISNINGAR

SEKTION A-A, RITNING A-40.2-0001
SEKTION D-D, RITNING A-40.2-0004
FASADER, RITNINGAR A-40.3-1001 - 1004

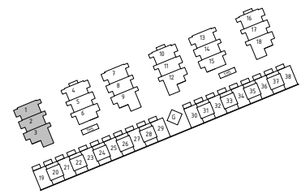

FK 2017-10-20

BET	ÄNDRINGEN AVSER	DATUM	SIGN

TENGBOM

IKANO®

GUSTAVSBERG 1:477

VÄRMDÖ KOMMUN

A TENGBOM tel. 08-412 52 00
K
E
V

UPPDRAG NR	RITAD/KONSTR. AV	HANDLÄGGARE
1027734	CESI / VICA	VICA

DATUM
ANSVARIG: STRY

NYBYGGNAD AV RADHUS
PLAN 1, DEL 1 HUS 1-3

SKALA	NUMMER	BET
A1 1:50 A3 1:100	A-40.1-1001	

2017-10-20 12:05:46 C:\CAD\REVIT\2017\Centralmodell_Gustavsberg_rev1_181250.rvt

Ankom: 2018-03-19 Ärende: BYGG-2017-5929 Handling: 1902536

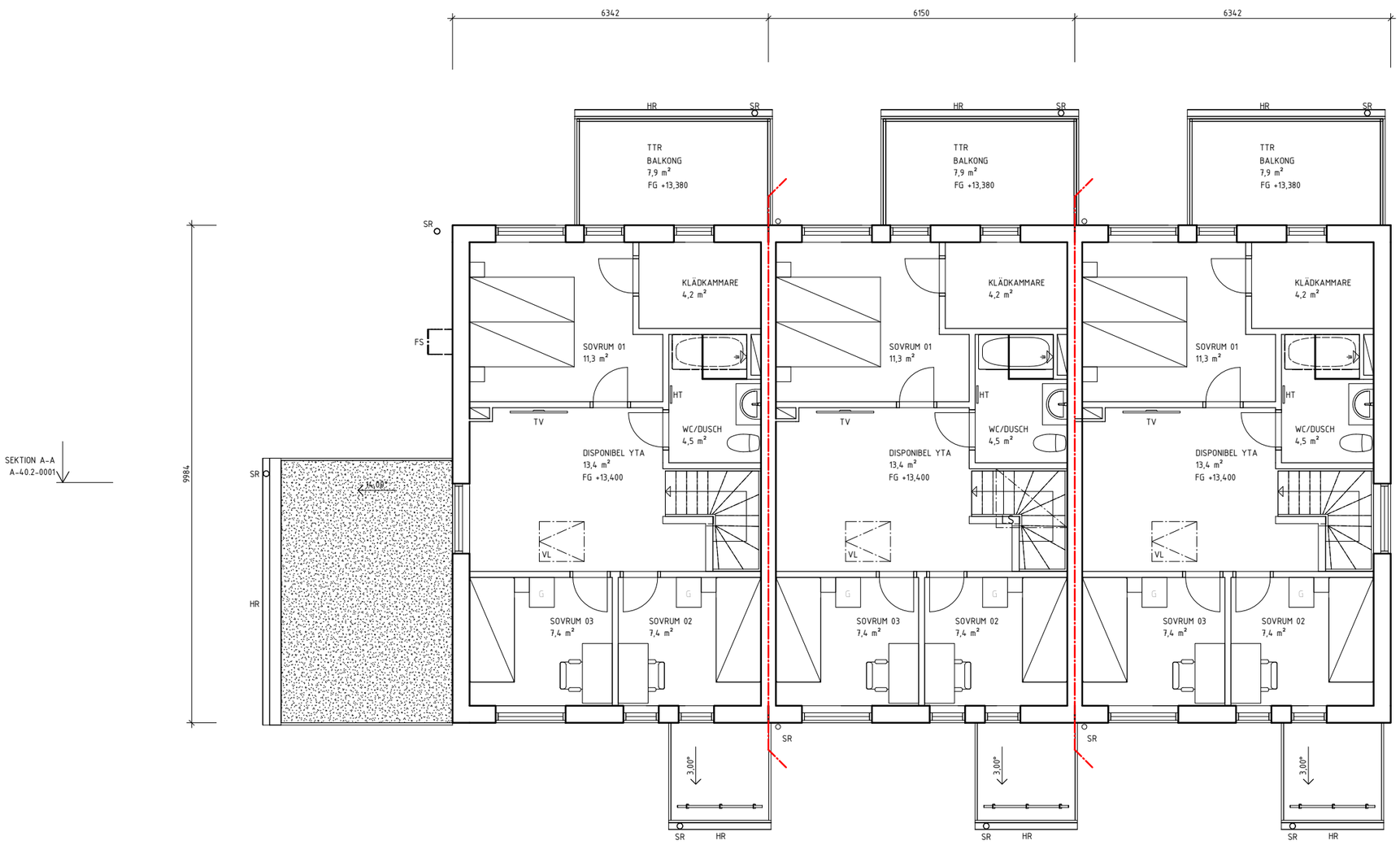

SEKTION A-A
A-40.2-0001

SEKTION A-A
A-40.2-0001

SKALA 1:50
0 1 2 5
METER

FÖRKLARINGAR

ALLA MÅTT ANGES I MILLIMETER
PLUSHÖJDER I METER
HÖJDER ENLIGT RH 2000

BRANDGRÄNS EI 60
G = GARDEROB
VL = VINDSLUCKA
LS = LJUSSCHAKT
HT = HANDDUKSTORK
SR = STUPRÖR
FS = FASADSTEGE
TTR = VÄRMEBEHANDLAD TRÄTRALL AV THERMOWOOD 26X92 MM EL. LIKVÄRDIGT

HÄNVISNINGAR

SEKTIONER, RITNINGAR A-40.2-0001 - A-40.2-0005
FASADER, RITNINGAR A-40.3-1001 - A-40.2-8303

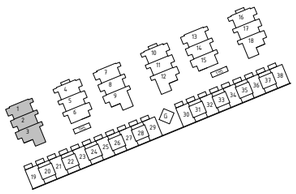

FK 2017-10-20

BET	ÄNDRINGEN AVSER	DATUM	SIGN

TENGBOM

IKANO®

GUSTAVSBERG 1:477
VÄRMDÖ KOMMUN

A TENGBOM tel. 08-412 52 00
K
E
V

UPPDRAG NR	RITAD/KONSTR. AV	HANDLÄGGARE
1027734	CESI / VICA	VICA
DATUM	ANSVARIG	
	STRY	

NYBYGGNAD AV RADHUS
PLAN 2, DEL 1 HUS 1-3

SKALA	NUMMER	BET
A1 1:50 A3 1:100	A-40.1-1002	

2017-10-20 12:05:47 C:\CAD\REVIT\2017\Centralmodell_Gustavsberg_rev1_TB1250.rvt

Ankom: 2018-03-19 Ärende: BYGG.2017.5929 Handling: 1902536

FÖRKLARINGAR

ALLA MÅTT ANGES I MILLIMETER
PLUSHÖJDER I METER
HÖJDER ENLIGT RH 2000

BRANDGRÄNS EI 60
VL = VINDSLUCKA
TF = TAKFÖNSTER
LS = LJUSSCHAKT
SR = STUPRÖR
HR = HÄNGRÄNNA
FS = FASADSTEGE

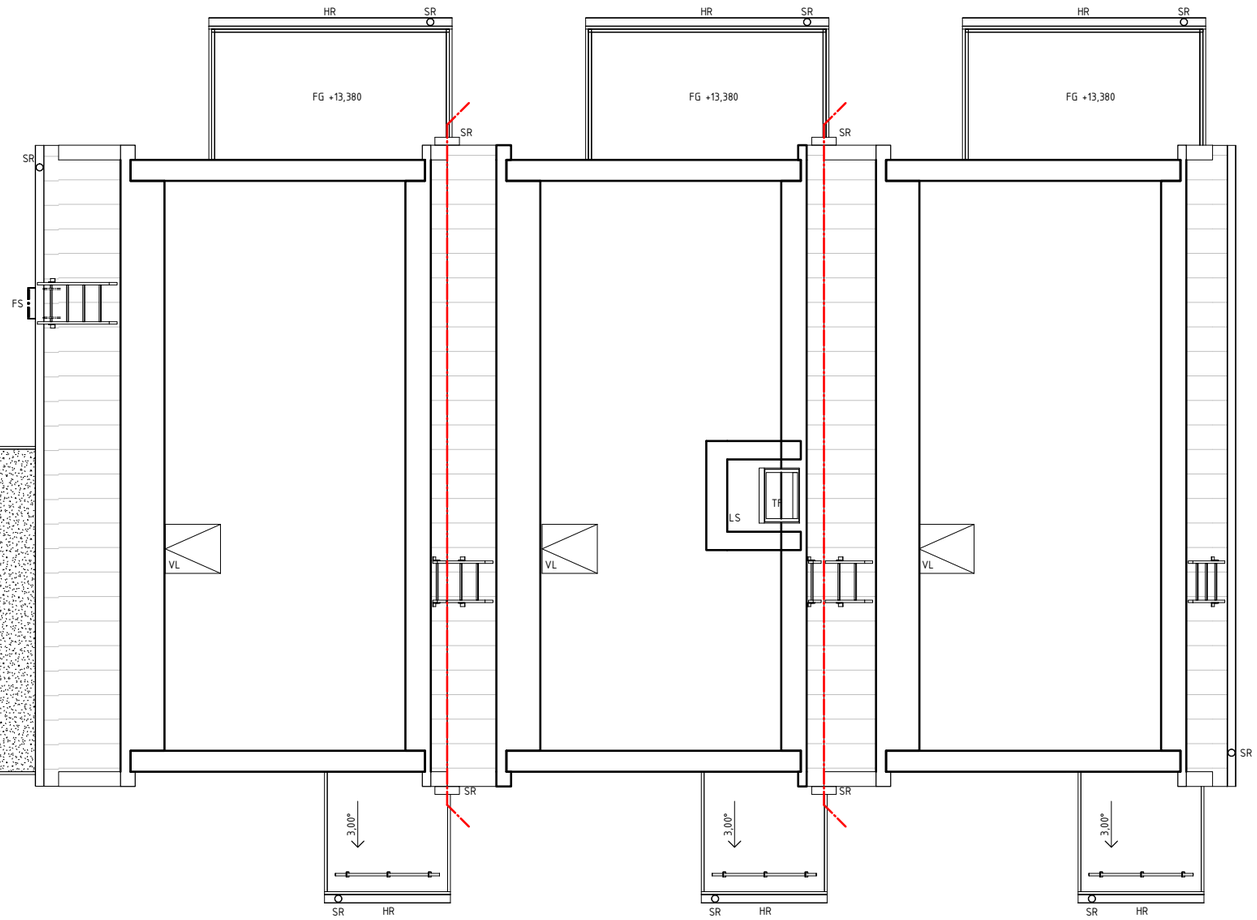

SEKTION A-A
A-40.2-0001

SEKTION A-A
A-40.2-0001

HÄNVISNINGAR

SEKTION A-A, RITNING A-40.2-0001
SEKTION D-D, RITNING A-40.2-0004
FASADER, RITNINGAR, A-40.3-1001 - 1004

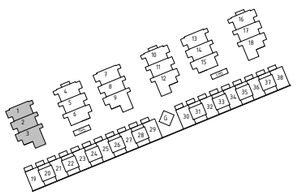

FK 2017-10-20

BET	ÄNDRINGEN AVSER	DATUM	SIGN

TENGBOM

IKANO®

GUSTAVSBERG 1:477

VÄRMDÖ KOMMUN

A TENGBOM tel. 08-412 52 00
K
E
V

UPPDRAG NR	RITAD/KONSTR. AV	HANDLÄGGARE
1027734	CESI / VICA	VICA
DATUM	ANSVARIG	
	STRY	

NYBYGGNAD AV RADHUS
PLAN 3, DEL 1 HUS 1-3

SKALA	NUMMER	BET
A1 1:50 A3 1:100	A-40.1-1003	

SKALA 1:50
0 1 2 5
METER

2017-10-20 12:05:50 C:\CAD\REVIT\2017\Centralmodell_Gustavsberg_rev1_TB1250.rvt

Ankom: 2018-03-19 Ärende: BYGG-2017-5929 Handling: 1902536

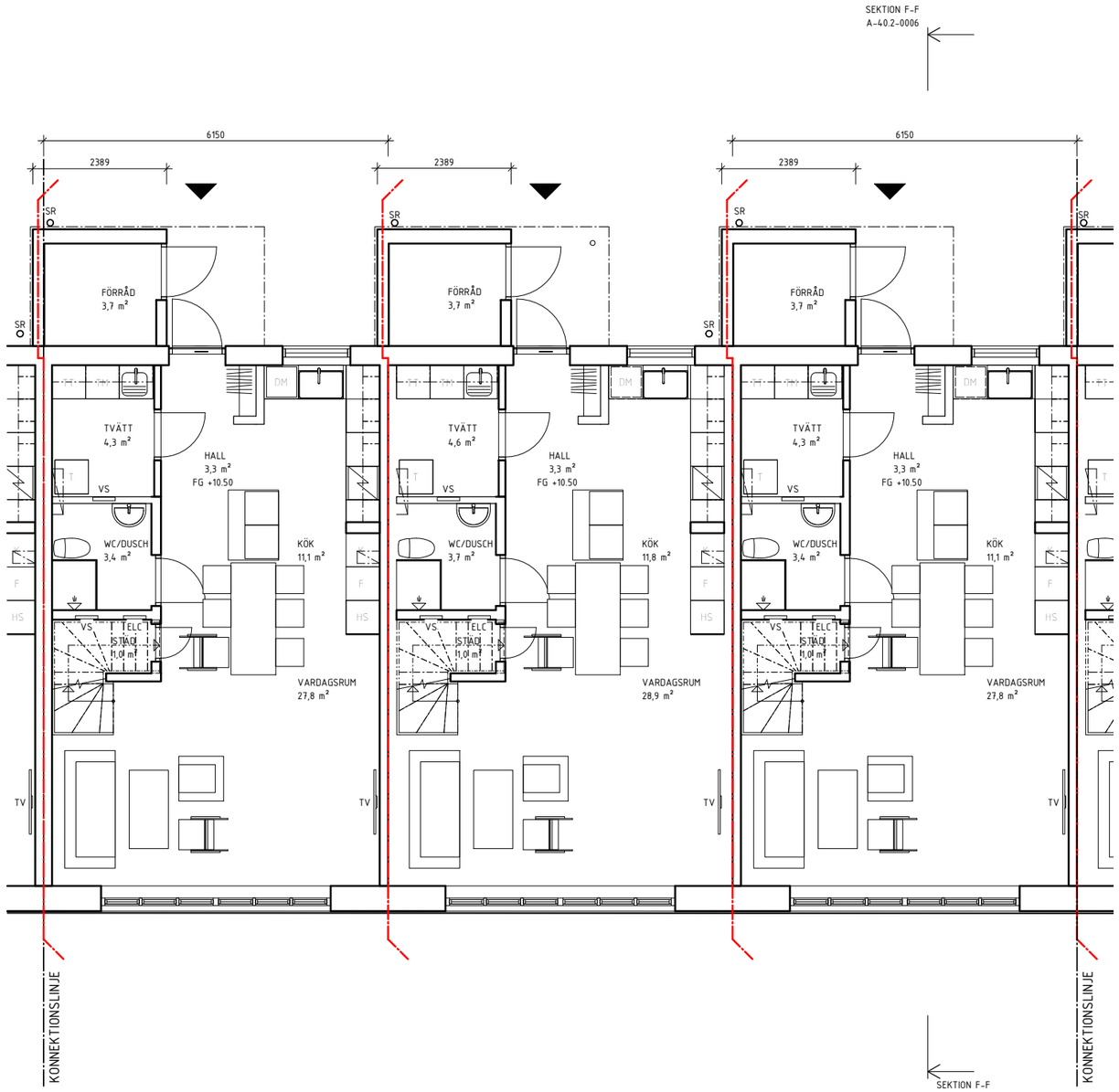

FÖRKLARINGAR

ALLA MÅTT ANGES I MILLIMETER
PLUSHÖJDER I METER
HÖJDER ENLIGT RH 2000

BRANDGRÄNS EI 60

G	=	GARDEROB
T	=	TEKNIK
DM	=	DISKMASKIN
K	=	KYLSKÅP
F	=	FRYS
HS	=	HÖGSKÅP
VS	=	VATTENFÖRDELARSKÅP
ELC	=	ELCENTRAL
TM	=	TVÄTTMASKIN
TT	=	TORKTUMLARE
SR	=	STUPRÖR
VU	=	VATTENUTKASTARE
TD	=	TRÄDÄCK AV THERMOWOOD 26x92 MM ELLER LIKVÄRDIGT
FS	=	FASADSTEGE

HÄNVISNINGAR

SEKTION A-A, RITNING A-40.2-0001
SEKTION D-D, RITNING A-40.2-0004
FASADER, RITNINGAR A-40.3-1001 - 1004

SKALA 1:50
0 1 2 5
METER

FK 2017-10-20

BET	ÄNDRINGEN AVSER	DATUM	SIGN

TENGBOM
IKANO®

GUSTAVSBERG 1:477
VÄRMDÖ KOMMUN

A TENGBOM tel. 08-412 52 00
K
E
V

UPPDRAG NR	RITAD/KONSTR. AV	HANDLÄGGARE
1027734	CESI / VICA	VICA
DATUM	ANSVARIG	
	STRY	

NYBYGGNAD AV RADHUS
PLAN 1, DEL 7 HUS 22-24

SKALA	NUMMER	BET
A1 1:50 A3 1:100	A-40.1-7201	

2017-10-20 12:07:18 C:\CAD\REVIT\2017\Centralmodell_Gustavsberg_rev1_TB1250.rvt

Ankom: 2018-03-19 Ärende: BYGG.2017.5929 Handling: 1002536

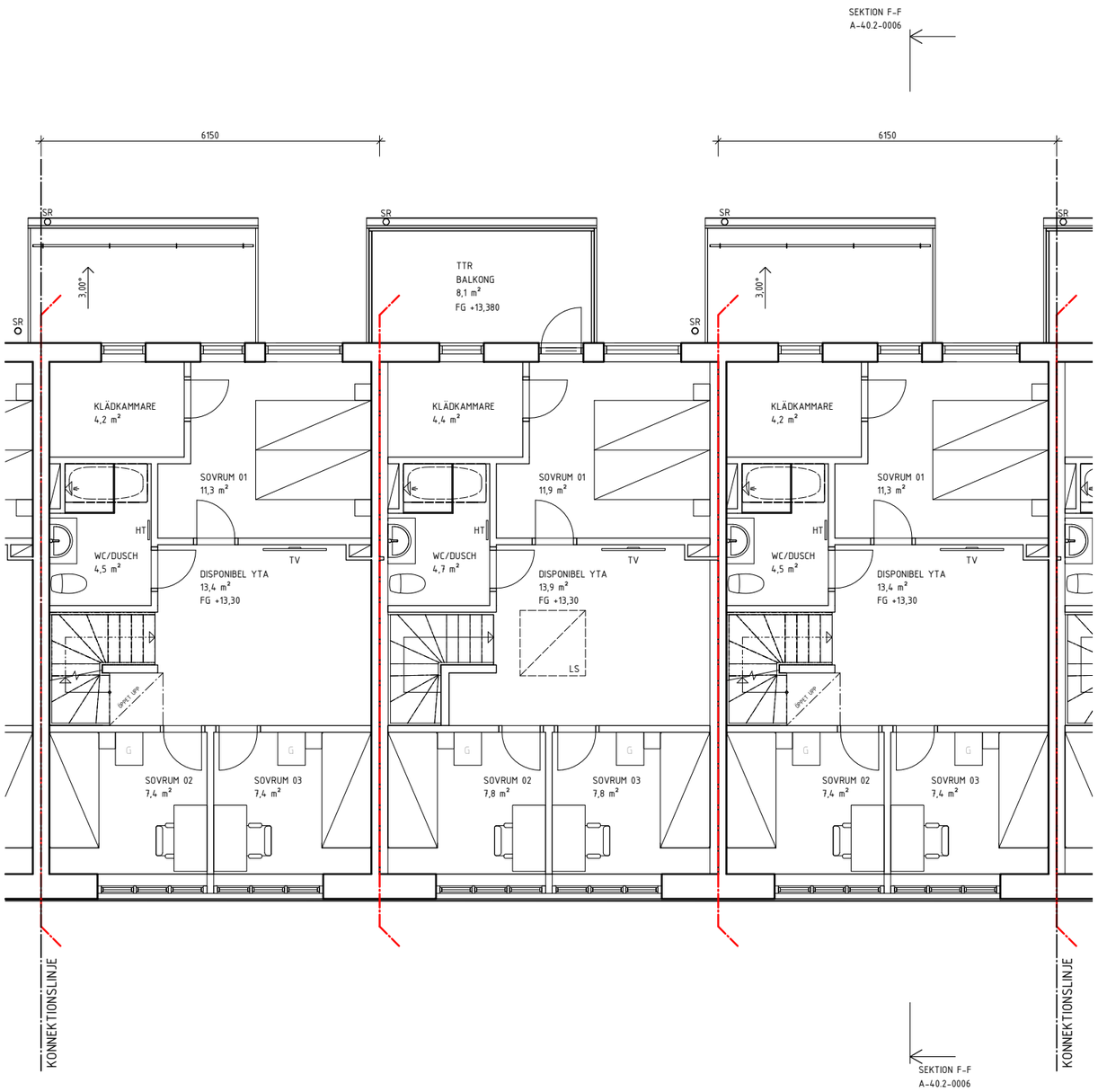

SKALA 1:50

0 1 2 5

METER

FÖRKLARINGAR

ALLA MÅTT ANGES I MILLIMETER
PLUSHÖJDER I METER
HÖJDER ENLIGT RH 2000

BRANDGRÄNS EI 60
G = GARDEROB
VL = VINDSLUCKA
LS = LJUSSCHAKT
HT = HANDDUKSTORK
SR = STUPRÖR
FS = FASADSTEGE
TTR = VÄRMEBEHANDLAD TRÄTRALL AV THERMOWOOD 26X92 MM EL. LIKVÄRDIGT

HÄNVISNINGAR

SEKTIONER, RITNINGAR A-40.2-0001 - A-40.2-0005
FASADER, RITNINGAR A-40.3-1001 - A-40.2-8303

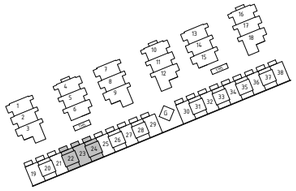

FK 2017-10-20

BET	ÄNDRINGEN AVSER	DATUM	SIGN

TENGBOM

IKANO®

GUSTAVSBERG 1:477

VÄRMDÖ KOMMUN

A TENGBOM tel. 08-412 52 00
K
E
V

UPPDRAG NR	RITAD/KONSTR. AV	HANDLÄGGARE
1027734	CESI / VICA	VICA
DATUM	ANSVARIG	
	STRY	

NYBYGGNAD AV RADHUS
PLAN 2, DEL 7 HUS 22-24

SKALA	NUMMER	BET
A1 1:50 A3 1:100	A-40.1-7202	

2017-10-20 12:07:22 C:\CAD\REVIT\2017\Centralmodell_Gustavsberg_revit_TB1250.rvt

GS.2017.5929 Handling: 1902536
Ankom: 2018-03-19 Ärende: BYGG-2017-592

FÖRKLARINGAR

ALLA MÅTT ANGES I MILLIMETER
PLUSHÖJDER I METER
HÖJDER ENLIGT RH 2000

TL = TAKLANTERNIN
SR = STUPRÖR
HR = HÄNGRÄNNA
FS = FASADSTEGE
UK = UTKASTARE BRÄDDAVLOPP
TTR = VÄRMEBEHANDLAD TRÄTRALL 26X92 MM, THERMOWOOD ELLER LIKVÄRDIGT

SEKTION F-F
A-40.2-0006

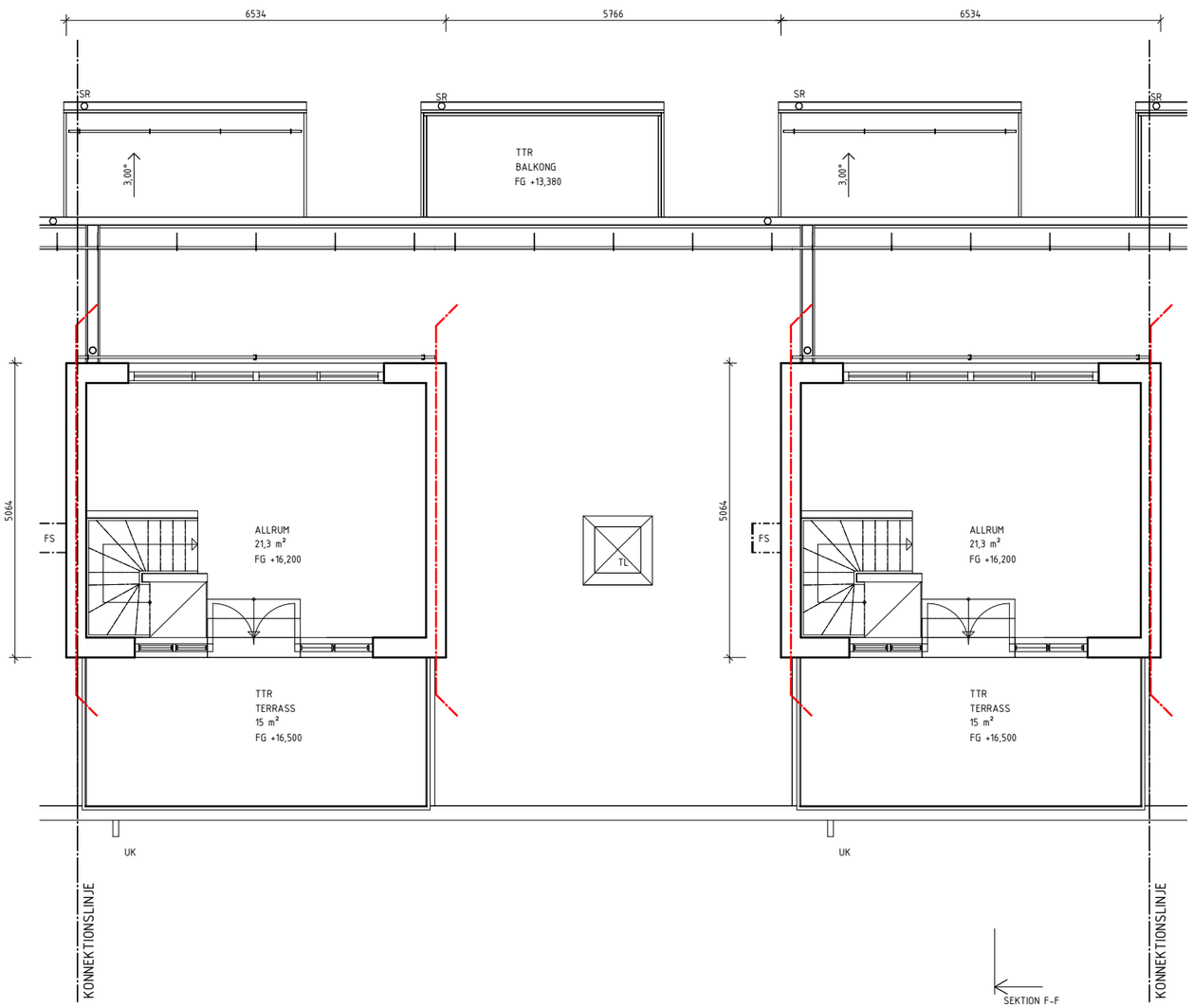

SEKTION F-F
A-40.2-0006

HÄNVISNINGAR

SEKTIONER, RITNING A-40.2-0004 - A-40.2-0005
FASADER, RITNINGAR A-40.3-7000 - A-40.2-8303

SKALA 1:50
0 1 2 5
METER

FK 2017-10-20

BET	ÄNDRINGEN AVSER	DATUM	SIGN

TENGBOM

IKANO®

GUSTAVSBERG 1:477
VÄRMDÖ KOMMUN

A TENGBOM tel. 08-412 52 00
K
E
V

UPPDRAG NR	RITAD/KONSTR. AV	HANDLÄGGARE
1027734	CESI / VICA	VICA
DATUM	ANSVARIG	
	STRY	

NYBYGGNAD AV RADHUS
PLAN 3, DEL 7 HUS 22-24

SKALA	NUMMER	BET
A1 1:50 A3 1:100	A-40.1-7203	

2017-10-20 12:07:25 C:\CAD\REVIT\2017\Centralmodell_Gustavsberg_rev1_181250.rvt

Ankom: 2018-03-19 Ärende: BYGG.2017.5929 Handling: 1902536

Föreslagen placering av stege, se brandskyddsbeskrivning. Detta kan utföras på vartannat radhus

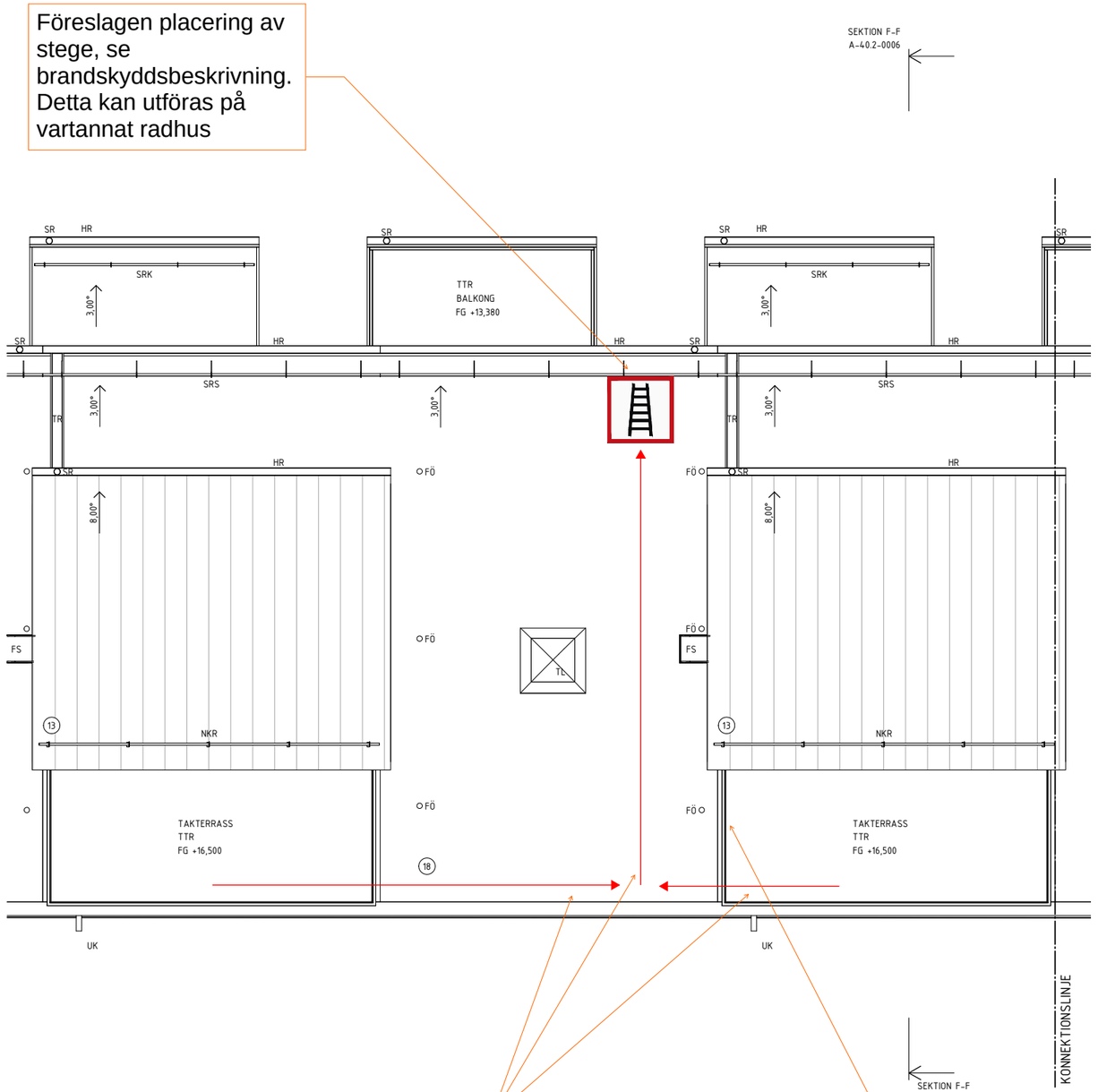

Föreslagen väg till stege, av gallerdurk

Tillåten maxhöjd på staket är 1,2 m.

SKALA 1:50

0 1 2 5

METER

FÖRKLARINGAR

ALLA MÅTT ANGES I MILIMETER
HÖJDER ENLIGT RH 2000

SR = STUPRÖR
HR = HÄNGRÄNNA
TF = TAKFÖNSTER
SRS = SNÖRASSKYDD MED ISSTOPP
SRK = SNÖKRATTA
TF = TAKFÖNSTER
TL = TAKLANTERNIN
TB = TAKBRYGGA
FS = FASADSTEGE
FÖ = FÖRANKRINGSÖGLA
UK = UTKASTARE BRÄDDAVLOPP
TTR = VÄRMEBEHANDLAD TRÄTRALL AV THERMOWOOD 26X92 MM EL. LIKVÄRDIGT

TAKMATERIAL

13 = TAKPLÅT MED BANDTÄCKNING TYP PLANNJA TREND 475, BREDD 505 MM. KULÖR NCS S9000-N (MATT SVART).
14 = PLÅTBESLAG TAK, NCS S9000-N (MATT SVART).
18 = TAKPAPP, KRISTALLSVART TYP ICOPAL MONO P1 EL. LIKVÄRDIGT.

ÖVRIGT

TAKSÄKERHET KULÖR NCS S9000-N (SVART)

HÄNVISNINGAR

SEKTIONER, RITNINGAR A-40.2-0001 - A-40.2-0005
FASADER, RITNINGAR A-40.3-1001 - A-40.3-8303

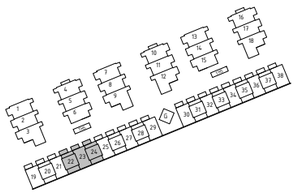

FK 2017-10-20

BET	ÄNDRINGEN AVSER	DATUM	SIGN

TENGBOM

IKANO®

GUSTAVSBERG 1:477

VÄRMDÖ KOMMUN

A TENGBOM tel. 08-412 52 00
K
E
V

UPPDRAG NR	RITAD/KONSTR. AV	HANDLÄGGARE
1027734	CESI / VICA	VICA
DATUM	ANSVARIG	
	STRY	

NYBYGGNAD AV RADHUS
TAKPLAN, DEL 7 HUS 22-24

SKALA	NUMMER	BET
A1 1:50 A3 1:100	A-40.1-7204	

2017-10-20 12:07:26 C:\CAD\REVIT\2017\Centralmodell_Gustavsberg_rev1_TB1250.rvt

Ankom: 2018-03-19 Ärende: BYGG.2017.5929 Handling: 1902536

Föreslagen utrymningsväg med stege

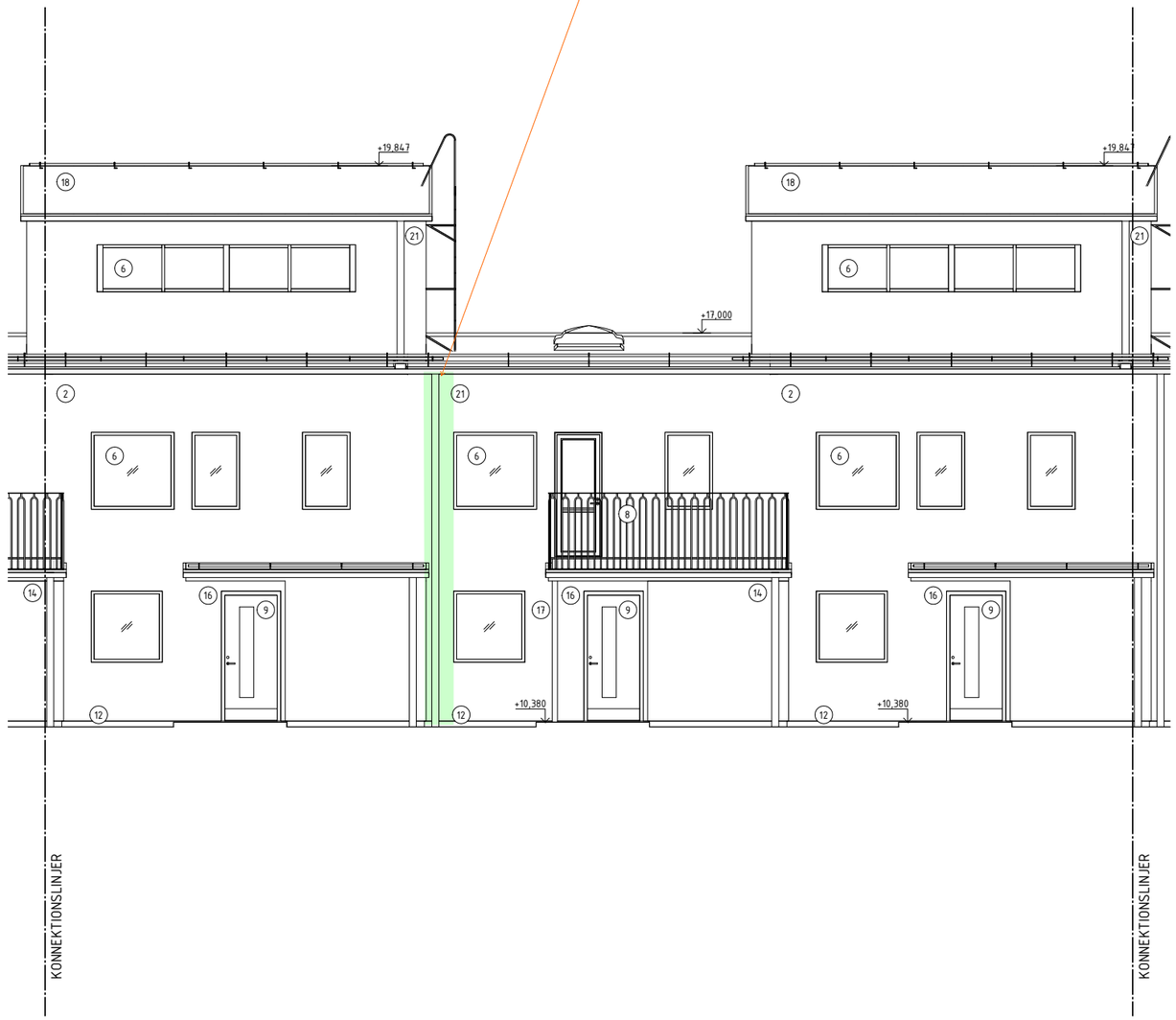

SKALA 1:50

0 1 2 5

METER

FÖRKLARINGAR

PLUSHÖJDER I METER
HÖJDER ENLIGT RH 2000

– · – BEFINTLIG MARKLINJE

FORTS. TAK- OCH FASADMATERIAL

14. PLÅTBESLAG TAK, NCS S9000-N / RAL 9017 (MATTSVART).
15. TAKAVVATTNING TYP PLANNJA SQUARE EL. LIKVÄRDIGT. KULÖR NCS S9000-N / RAL 9017 (SVART)
16. ENTRÉTAK FÖRSES MED UNDERTAK AV VÄRMEBEHANDLADE FURUPANELER TYP THERMOWOOD EL. LIKVÄRDIGT MED INFÄLLDA SPOTLIGHT.
17. PELARE I STÅL. MATTLACK KULÖR SW802D (MÖRKBRUN).
18. TAKPAPP, KRISTALLSVART TYP ICOPAL MONO P1 EL. LIKVÄRDIGT.
19. ELSKÅP KULÖR NCS S7010-Y70R (MÖRKBRUN).
20. STAKET AV VÄRMEBEHANDLADE STÅENDE TRÄPLANKOR, TYP THERMOWOOD 21X92MM EL. LIKVÄRDIGT.
21. TAKAVVATTNING TYP PLANNJA SQUARE EL. LIKVÄRDIGT. MATERIAL ALUZINK (ZINKGRÅ).
22. SEDUMTAK
23. PLÅTBESLAG TAK, ALUZINK (ZINKGRÅ)

ÖVRIGT

TAKSÄKERHET I KULÖR NCS S9000-N (SVART)

TAK- OCH FASADMATERIAL

1. FASADTEGEL, FORMAT 54X30X228 MM TYP RANDERSTEGL RT434, RÖDBRUNT SLAGET TEGEL. FOGFÄRG: STOFIX GREY (GRÅ).
2. FASADPUTS, KULÖR NSC XXXXXXX KRATSPUTSSTRUKTUR XXXX
3. STÅENDE VÄRMEBEHANDLAD FURUPANEL, SLÄT SPONT 21X92 MM THERMOWOOD EL. LIKVÄRDIGT.
4. FÖRRÅDSDÖRR AV STÅENDE VÄRMEBEHANDLADE TRÄPLANKOR 21X92MM, THERMOWOOD EL. LIKVÄRDIGT.
5. FÖNSTER, FÖNSTERDÖRRAR OCH FÖNSTERPARTI MED ANODISERAD ALUMINIUMKARM. KULÖR SW802D (MÖRKBRUN).
6. FÖNSTER, FÖNSTERDÖRRAR OCH FÖNSTERPARTI MED MATTLACKAD ALUMINIUMKARM. KULÖR NCS S 0500-N / RAL XXXX (VIT).
7. SMIDESRÄCKE I STÅL. KULÖR SW802D (MÖRKBRUN). ÖVERLIGGARE OCH UNDERLIGGARE I PLATTSTÅL 60X10, STOLPAR I FYRKANTSTÅL 30X30
8. SMIDESRÄCKE I STÅL. KULÖR NCS S 0500-N / RAL XXXX (VIT). ÖVERLIGGARE OCH UNDERLIGGARE I PLATTSTÅL 60X10, STOLPAR I FYRKANTSTÅL 30X30
9. ENTRÉDÖRR I KLARLACKAT KÖRSBÄRSTRÄ MED SPARKSKYDD AV ROSTFRI PLÅT. FÖRSES MED FROSTAT GLAS.
10. FÖRRÅDSDÖRR I TÄCKMÅLAT TRÄ. KULÖR SW802D (MÖRKBRUN), FÖRSES MED SPARKSKYDD AV ROSTFRI PLÅT.
11. FÖRRÅDSDÖRR I TÄCKMÅLAT TRÄ. KULÖR NCS S 0500-N / RAL XXXX (VIT). FÖRSES MED SPARKSKYDD AV ROSTFRI PLÅT.
12. SOCKEL I BETONG.
13. TAKPLÅT MED BANDTÄCKNING TYP PLANNJA TREND 475, BREDD 505 MM. KULÖR NCS S9000-N /RAL 9017 (MATT SVART).

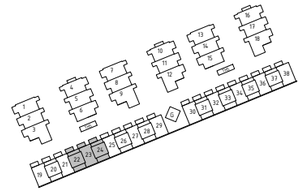

FK 2017-07-14

BET	ÄNDRINGEN AVSER	DATUM	SIGN

TENGBOM

IKANO®

GUSTAVSBERG 1:477

VÄRMDÖ KOMMUN

A TENGBOM tel. 08-412 52 00
K
E
V

UPPDRAG NR	RITAD/KONSTR. AV	HANDLÄGGARE
1027734	CESI / VICA	VICA
DATUM	ANSVARIG	
	STRY	

NYBYGGNAD AV RADHUS
FASAD MOT NORR, DEL 7 HUS 22-24

SKALA	NUMMER	BET
A1 1:50 A3 1:100	A-40.3-7201	

2017-07-14 17:33:26 C:\CAD\REVIT\2017\Centralmodell_Gustavsberg_TB1037.rvt

Ankom: 2018-03-19 Ärende: BYGG.2017.5929 Handling: 1902536

Med brandcellsgränser enligt nedan bedöms risken för brandspridning mellan byggnader inte vara större än för småhus i två plan, varav kravet på brandvägg, mellan varje radhus, utgår.

1. Brandspridning från plan 3 mot intilliggande tvåvåningsradhus skyddas med brandcellsgräns.

2. Brandspridning från plan 3 mot nästa intilliggande trevåningsradhus skyddas med brandcellsgräns.

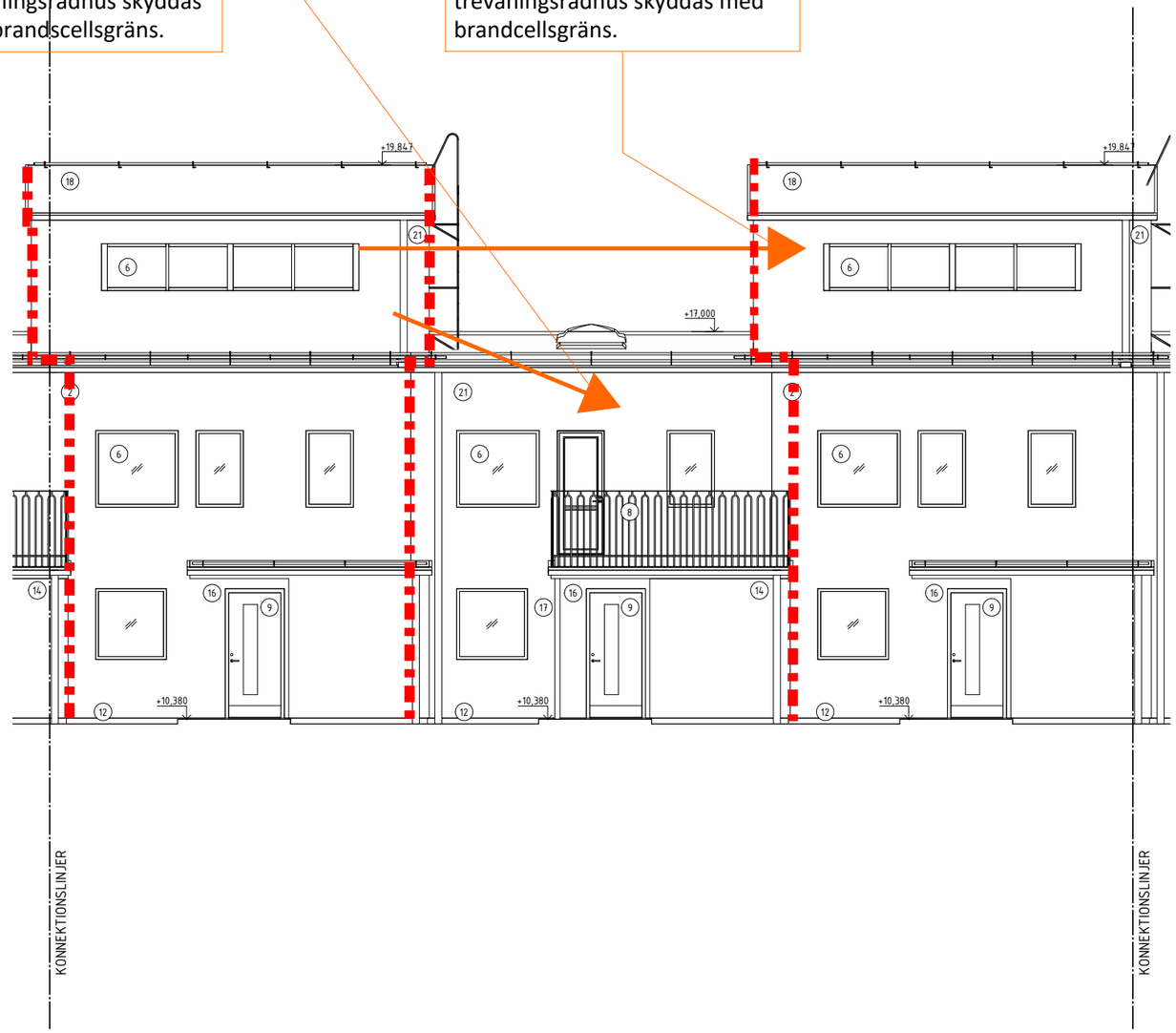

SKALA 1:50

0 1 2 5

METER

FÖRKLARINGAR

PLUSHÖJDER I METER
HÖJDER ENLIGT RH 2000

– · – BEFINTLIG MARKLINJE

FORTS. TAK- OCH FASADMATERIAL

14. PLÅTBESLAG TAK, NCS S9000-N / RAL 9017 (MATTSVART).
15. TAKAVVATTNING TYP PLANNJA SQUARE EL. LIKVÄRDIGT. KULÖR NCS S9000-N / RAL 9017 (SVART)
16. ENTRÉTAK FÖRSES MED UNDERTAK AV VÄRMEBEHANDLADE FURUPANELER TYP THERMOWOOD EL. LIKVÄRDIGT MED INFÄLLDA SPOTLIGHT.
17. PELARE I STÅL. MATTLACK KULÖR SW802D (MÖRKBRUN).
18. TAKPAPP, KRISTALLSVART TYP ICOPAL MONO P1 EL. LIKVÄRDIGT.
19. ELSKÅP KULÖR NCS S7010-Y70R (MÖRKBRUN).
20. STAKET AV VÄRMEBEHANDLADE STÅENDE TRÄPLANKOR, TYP THERMOWOOD 21X92MM EL. LIKVÄRDIGT.
21. TAKAVVATTNING TYP PLANNJA SQUARE EL. LIKVÄRDIGT. MATERIAL ALUZINK (ZINKGRÅ).
22. SEDUMTAK
23. PLÅTBESLAG TAK, ALUZINK (ZINKGRÅ)

ÖVRIGT

TAKSÄKERHET I KULÖR NCS S9000-N (SVART)

TAK- OCH FASADMATERIAL

1. FASADTEGEL, FORMAT 54X30X228 MM TYP RANDERSTEGL RT434, RÖDBRUNT SLAGET TEGEL. FOGFÄRG: STOFIX GREY (GRÅ).
2. FASADPUTS, KULÖR NSC XXXXXXX KRATSPUTSSTRUKTUR XXXX
3. STÅENDE VÄRMEBEHANDLAD FURUPANEL, SLÄT SPONT 21X92 MM THERMOWOOD EL. LIKVÄRDIGT.
4. FÖRRÅDSDÖRR AV STÅENDE VÄRMEBEHANDLADE TRÄPLANKOR 21X92MM, THERMOWOOD EL. LIKVÄRDIGT.
5. FÖNSTER, FÖNSTERDÖRRAR OCH FÖNSTERPARTI MED ANODISERAD ALUMINIUMKARM. KULÖR SW802D (MÖRKBRUN).
6. FÖNSTER, FÖNSTERDÖRRAR OCH FÖNSTERPARTI MED MATTLACKAD ALUMINIUMKARM. KULÖR NCS S 0500-N / RAL XXXX (VIT).
7. SMIDESRÄCKE I STÅL. KULÖR SW802D (MÖRKBRUN). ÖVERLIGGARE OCH UNDERLIGGARE I PLATTSTÅL 60X10, STOLPAR I FYRKANTSTÅL 30X30
8. SMIDESRÄCKE I STÅL. KULÖR NCS S 0500-N / RAL XXXX (VIT). ÖVERLIGGARE OCH UNDERLIGGARE I PLATTSTÅL 60X10, STOLPAR I FYRKANTSTÅL 30X30
9. ENTRÉDÖRR I KLARLACKAT KÖRSBÄRSTRÄ MED SPARKSKYDD AV ROSTFRI PLÅT. FÖRSES MED FROSTAT GLAS.
10. FÖRRÅDSDÖRR I TÄCKMÅLAT TRÄ. KULÖR SW802D (MÖRKBRUN), FÖRSES MED SPARKSKYDD AV ROSTFRI PLÅT.
11. FÖRRÅDSDÖRR I TÄCKMÅLAT TRÄ. KULÖR NCS S 0500-N / RAL XXXX (VIT). FÖRSES MED SPARKSKYDD AV ROSTFRI PLÅT.
12. SOCKEL I BETONG.
13. TAKPLÅT MED BANDTÄCKNING TYP PLANNJA TREND 475, BREDD 505 MM. KULÖR NCS S9000-N /RAL 9017 (MATT SVART).

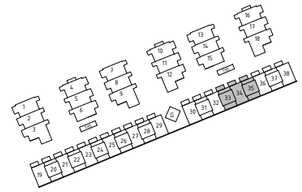

FK 2017-07-14

BET	ÄNDRINGEN AVSER	DATUM	SIGN

TENGBOM

IKANO®

GUSTAVSBERG 1:477

VÄRMDÖ KOMMUN

A TENGBOM tel. 08-412 52 00
K
E
V

UPPDRAG NR	RITAD/KONSTR. AV	HANDLÄGGARE
1027734	CESI / VICA	VICA
DATUM	ANSVARIG	
	STRY	

NYBYGGNAD AV RADHUS
FASAD MOT NORR, DEL 8 HUS 33-35

SKALA	NUMMER	BET
A1 1:50 A3 1:100	A-40.3-8201	

2017-07-14 17:34:08 C:\CAD\REVIT\2017\Centralmodell_Gustavsberg_TB1037.rvt

Ankom: 2018-03-19 Ärende: BYGG.2017.5929 Handling: 1902536

FÖRKLARINGAR

PLUSHÖJDER I METER
HÖJDER ENLIGT RH 2000

— · — BEFINTLIG MARKLINJE

FORTS. TAK- OCH FASADMATERIAL

14. PLÅTBESLAG TAK, NCS S9000-N / RAL 9017 (MATTSVART).
15. TAKAVVATTNING TYP PLANNJA SQUARE EL. LIKVÄRDIGT. KULÖR NCS S9000-N / RAL 9017 (SVART)
16. ENTRÉTAK FÖRSES MED UNDERTAK AV VÄRMEBEHANDLADE FURUPANELER TYP THERMOWOOD EL. LIKVÄRDIGT MED INFÄLLDA SPOTLIGHT.
17. PELARE I STÅL. MATTLACK KULÖR SW802D (MÖRKBRUN).
18. TAKPAPP, KRISTALLSVART TYP ICOPAL MONO P1 EL. LIKVÄRDIGT.
19. ELSKÅP KULÖR NCS S7010-Y70R (MÖRKBRUN).
20. STAKET AV VÄRMEBEHANDLADE STÅENDE TRÄPLANKOR, TYP THERMOWOOD 21X92MM EL. LIKVÄRDIGT.
21. TAKAVVATTNING TYP PLANNJA SQUARE EL. LIKVÄRDIGT. MATERIAL ALUZINK (ZINKGRÅ).
22. SEDUMTAK
23. PLÅTBESLAG TAK, ALUZINK (ZINKGRÅ)

ÖVRIGT

TAKSÄKERHET I KULÖR NCS S9000-N (SVART)

TAK- OCH FASADMATERIAL

1. FASADPUTS, KULÖR NSC XXXXXXX KRATSPUTSSTRUKTUR 1MM
2. FASADPUTS, KULÖR NSC XXXXXXX KRATSPUTSSTRUKTUR 1MM
3. STÅENDE VÄRMEBEHANDLAD FURUPANEL, SLÄT SPONT 21X92 MM THERMOWOOD EL. LIKVÄRDIGT.
4. FÖRRÅDSDÖRR AV STÅENDE VÄRMEBEHANDLADE TRÄPLANKOR 21X92MM, THERMOWOOD EL. LIKVÄRDIGT.
5. FÖNSTER, FÖNSTERDÖRRAR OCH FÖNSTERPARTI MED ANODISERAD ALUMINIUMKARM. KULÖR SW802D (MÖRKBRUN).
6. FÖNSTER, FÖNSTERDÖRRAR OCH FÖNSTERPARTI MED MATTLACKAD ALUMINIUMKARM. KULÖR NCS S 0500-N / RAL XXXX (VIT).
7. SMIDESRÄCKE I STÅL. KULÖR SW802D (MÖRKBRUN). ÖVERLIGGARE OCH UNDERLIGGARE I PLATTSTÅL 60X10, STOLPAR I FYRKANTSTÅL 30X30
8. SMIDESRÄCKE I STÅL. KULÖR NCS S 0500-N / RAL XXXX (VIT). STOLPAR I FYRKANTSTÅL 10X10MM.
9. ENTRÉDÖRR I KLARLACKAT EK MED SPARKSKYDD AV ROSTFRI PLÅT. FÖRSES MED FROSTAT GLAS.
10. FÖRRÅDSDÖRR I TÄCKMÅLAT TRÄ. KULÖR SW802D (MÖRKBRUN), FÖRSES MED SPARKSKYDD AV ROSTFRI PLÅT.
11. FÖRRÅDSDÖRR I TÄCKMÅLAT TRÄ. KULÖR NCS S 0500-N / RAL XXXX (VIT). FÖRSES MED SPARKSKYDD AV ROSTFRI PLÅT.
12. SOCKEL CEMENTSKIVA GRÅ.
13. TAKPLÅT MED BANDTÄCKNING TYP PLANNJA TREND 475, BREDD 505 MM. KULÖR NCS S9000-N /RAL 9017 (MATT SVART).

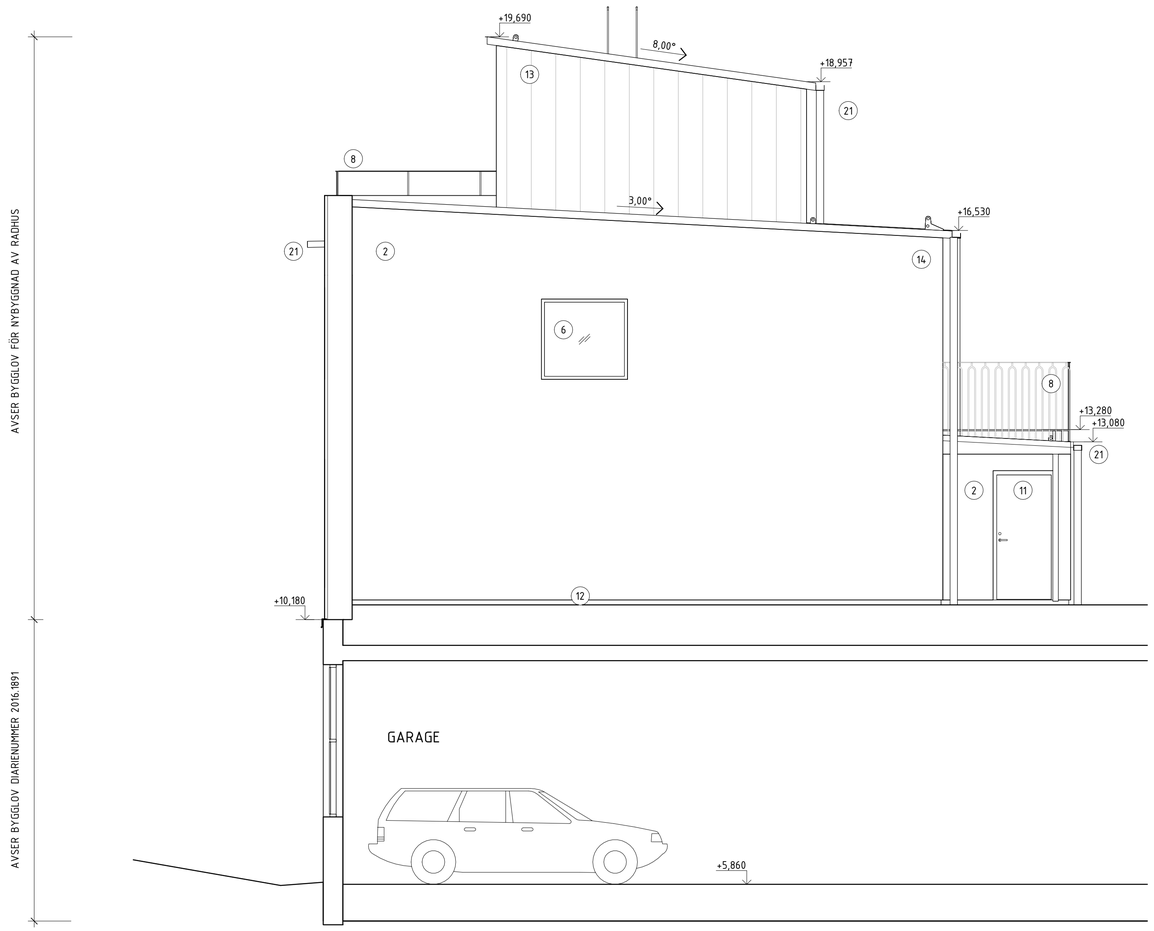

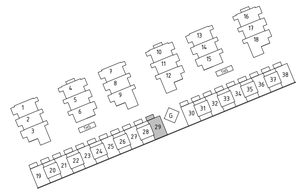

FK 2017-10-20

SKALA 1:50

0 1 2 5

METER

BET	ÄNDRINGEN AVSER	DATUM	SIGN

TENGBOM

IKANO®

GUSTAVSBERG 1:477

VÄRMDÖ KOMMUN

A	TENGBOM	tel. 08-412 52 00
K		
E		
V		

UPPDRAG.NR	RITAD/KONSTR. AV	HANDLÄGGARE
1027734	CESI / VICA	VICA
DATUM	ANSVARIG	
	STRY	

NYBYGGNAD AV RADHUS
FASAD MOT ÖST, DEL 7 HUS 29

SKALA	NUMMER	BET
A1 1:50 / A3 1:100	A-40.3-7402	

C:\CAD\REVIT\2017\Centralmodell_Gustavsberg_rev1_TB1250.rvt

2017-10-20 12:11:11

Arkan: 2018-03-19 Ärende: BYGG 2017.5929 Handling: 190338

FÖRKLARINGAR

PLUSHÖJDER I METER
HÖJDER ENLIGT RH 2000

BEFINTLIG MARKLINJE

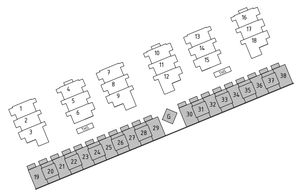

FK 2017-10-20

BET	ÄNDRINGEN AVSER	DATUM	SIGN

TENGBOM

IKANO®

GUSTAVSBERG 1:477

VÄRMDÖ KOMMUN

A	TENGBOM	tel. 08-412 52 00
K		
E		
V		

UPPDRAG.NR	RITAD/KONSTR. AV	HANDLÄGGARE
1027734	CESI / VICA	VICA
DATUM	ANSVARIG	
	STRY	

NYBYGGNAD AV RADHUS
FASAD MOT NORR OCH SÖDER, DEL 7-8
TERRASSAVVATTNING ALT. 1

SKALA	NUMMER	BET
A1 1:200 A3 1:400	A-40.3-7000	

SKALA 1:50

0 1 2 5

METER

2017-10-20 12:10:36 C:\CAD\REVIT\2017\Centralmodell_Gustavsberg_rev1_TB1250.rvt

Klaesson Arkitekt AB

2018-03-05

Utlåtande om tillgänglighet

Ikano Bostadsutveckling AB
c/o Ikano Bostad
Joel Fragell
Box 31066
200 49 Malmö

Radhus mm på Gustavsberg 1:477

1:1 Uppdraget

Jag har granskat bygglovsritningar från Tengbom, daterade 2017-12-01, för 38 st radhus mm på fastigheten Gustavsberg 1:477 i Värmdö kommun, med avseende på utformningskrav för tillgänglighet och användbarhet för personer med nedsatt rörelse- eller orienteringsförmåga.
Detta är mitt granskningsutlåtande, enligt Plan- och bygglagen10 kap. 8 §, som upprättats av mig i egenskap av certifierad sakkunnig kontrollant av tillgänglighet enligt Boverkets föreskrifter om certifiering av sakkunniga (BFS 2011:18 / TIL 2).

2:1 Gällande lagar och byggregler

För projektet tillämpas Plan- och bygglagen (PBL 2010:900), Plan- och byggförordningen (PBF 2011:338) och Boverkets byggregler (BBR 25 / BFS 2017:5). I följande text anger rubrikerna berörda kapitel i BBR.

3:112 Dimensionerande mått för rullstol

Då tomter, byggnader eller delar av byggnader ska vara tillgängliga och användbara ska måtten för eldriven rullstol för begränsad utomhusanvändning (mindre utomhusrullstol) vara dimensionerande och utrymme för manövrering med rullstol ska finnas. Måtten för manuell eller liten eldriven rullstol för inomhusanvändning (inomhusrullstol) får dock vara dimensionerande i enskilda bostadslägenheter, och i mindre rum i arbetslokaler (enligt AFS 2009:2 46 §).

3:122 Gångvägar, angörings- och parkeringsplatser

Det finns tillgängliga och användbara gångvägar mellan byggnadernas entréer och till parkeringsplatser, angöringsplatser för bilar, friytor, samt till allmänna gångvägar i anslutning till fastigheten.

Ankom: 2018-03-19 Ärende: BYGG.2017.5929 Handling: 1902537

Klaesson Arkitekt AB
Tengdahlsgatan 41 116 47 Stockholm
Mail: klaesson@ownit.nu
Webb: klaesson.ownit.nu (utan www)

Org nr: 559047-1164
Bankgiro: 5230-4409
Innehar F-skattsedel
Telefon: 07 33 59 09 10

Angöringsplatser för bilar finns, och parkeringsplatser för rörelsehindrade kan ordnas, inom 25 meters gångavstånd från byggnadernas entréer.
Därutöver finns möjlighet till angöring och parkering i planet under gårdsbjälklaget med tillgängliga förbindelser till två trapphus med hiss.

3:132 Entréer

Byggnadernas entréer uppfyller BBR´s krav för tillgänglighet.

3:142 Entré- och kommunikationsutrymmen

Byggnadernas entré- och kommunikationsutrymmen är tillgängliga och användbara för personer med nedsatt rörelse- eller orienteringsförmåga.

3:143 Dörrar och portar

Samtliga dörrar, till utrymmen med krav på tillgänglighet, uppfyller BBR´s krav.

3:144 Hissar och andra lyftanordningar

De två trapphusen med hiss mellan gårdsbjälklaget och garaget redovisas i ett separat bygglov med dnr. 2016:1891.

3:147 Bostäder i flera plan

Radhusen har flera plan. De har alla ett tillgängligt entréplan som rymmer hygienrum, avskiljbar sängplats, möjlighet till matlagning, utrymme för måltider, utrymme för sittgrupp, entréutrymme, utrymme för förvaring och uppfyller därmed kraven i BBR.

3:2 Bostadsutformning

Samtliga bostäder är dimensionerade, disponerade, inredda och utrustade enligt gällande byggregler. Bostadsutrymmen med krav på tillgänglighet är dimensionerade enligt Svensk Standard, SS 91 42 21.

3:23 Bostadskomplement

Gemensamma utrymmen för bostadskomplement (gemensamhetshus och sopstationer) uppfyller byggreglernas krav på tillgänglighet.

Stockholm 2018-03-05

Lennart Klaesson

Lennart Klaesson
Sakkunnig i tillgänglighet,
Certifierad av Kiwa Swedcert, behörighetsnr. 3058

Ankom: 2018-03-19 Ärende: BYGG.2017.5929 Handling: 1902537

VÄRMDÖ KOMMUN

Yttrande
2018-01-15

Handläggare
Susanna Eschricht
Plan och exploateringseneheten

Diarienummer
Bygg.2017.5929
Gustavsberg 1:477

Bakgrund

Ikano bostad har inkommit med ansökan om rivningslov och bygglov för fastighet Gustavsberg 1:477. I gällande detaljplan är en mur/ yttervägg på fastigheten belagd med rivningsförbud och förvanskningsförbud. Väggen utgör en del av Kooperativa förbundets sanitetsporslinsfabrik uppförd 1930, efter ritningar av Olof Thunström. I den kulturhistoriska utredningen som gjordes inför detaljplanen bedömdes sanitetsporslinsfabriken i sin helhet inklusive utbyggnadsetapper vara kulturhistoriskt intressant. Men främst är det den äldsta delen från 1930, som också var välbevarad exteriört som bedöms som mest värdefull. *Den representerar 1930-talets strama och rationella industriarkitektur med sin ljusa slätputsade fasad och långa fönsterband. Hela byggnaden bedöms ha stora miljöskapande värden. Den är betydelsefull för områdets industrikaraktär och utgör ett landmärke i Gustavsberg.*

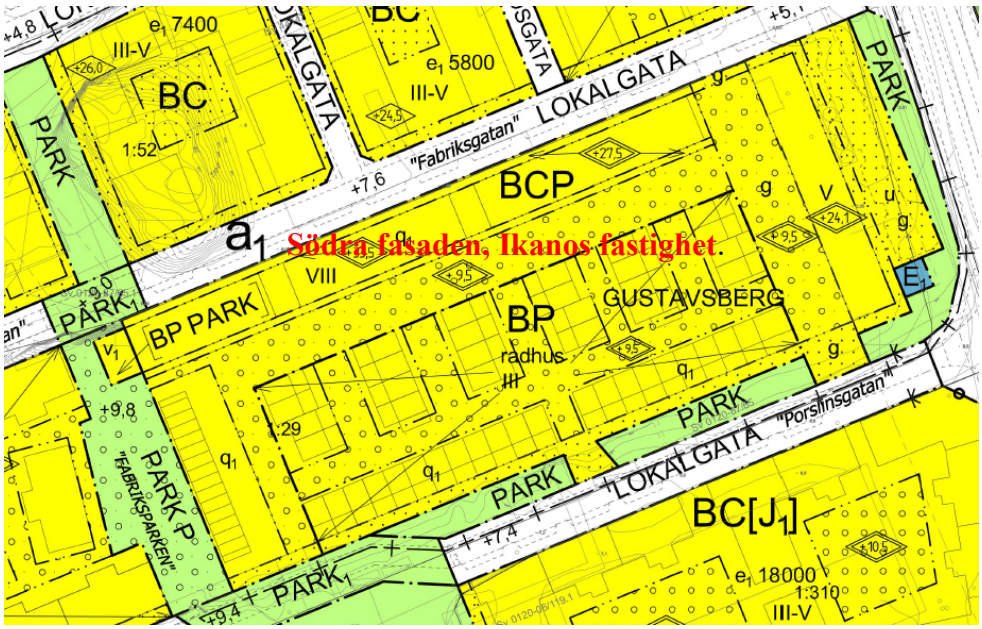

Figur 1. utsnitt från gällande detaljplan för fabriksstaden/porslinskvarteren Dp.202

För att behålla intrycket av byggnadens volym och karaktär valde man i detaljplanen att spara vissa delar, men riva den inre lanterninhallen. I detaljplanen är en ursprunglig lanternindel, den s.k. höghusdelen och den södra fasaden q-märkta med bestämmelser om rivningsförbud. Förutom rivningsförbud bestämmer detaljplanen att förändringar av byggnaden får endast ske i samklang med byggnadens särart, vilka beskrivs som följande; *Låghusdelens södra och västra fasad från 1930-talet med rena slätputsade*

Ankom: 2018-01-17 Ärende: BYGG.2017.5929 Handling: 1903306

ytor och långa fönsterband bevaras. Endast ett genombrott, cirka 10 meter brett genombrott tillåts i den södra fasadens västra del. Senare tillbyggnader kan tas bort och fasaden återställs i ursprungligt skick.

Föreslagen bebyggelse utgörs av en bostadslänga i två våningar med 9 takvåningar och som löper utmed hela den södra fasaden. Den undre delen av den ursprungliga fasaden och som utgör garage, bevaras. I den inre numera rivna lanterninhallen föreslås sex radhus i två våningar om tre bostäder per länga.

Figur 2. Visionsbild för föreslagen gestaltning. Putskulör ska stämma överens med den västra fasaden, Blå ekens fasad. Även fönstersättning och takfotshöjd ska harmonisera med den västra fasaden. Den nedre våningen som är garagedelen motfylls delvis i västra delen, resterande utformas visuellt som en sockelvåning i grå putskulör.

Ankom: 2018-01-17 Ärende: BYGG.2017.5929 Handling: 1903306

Förvaltningens bedömning

Sanitetsporlinsfabriken hade i sitt ursprungliga skick ett högt kulturhistoriskt värde, men genom de ingrepp och rivningar som detaljplanen tillåter har det kulturhistoriska värdet till stora delar förverkats. Samma bedömning som görs för denna bygglovsansökan har gjorts för det s.k. lanterninhuset vad gäller det kvarvarande kulturhistoriska värden av ursprungliga byggnadsdelar. Liksom för lanternihusdelen är den kvarvarande fasaden i dåligt skick samt har genomgått förändringar som påverkat byggnadens ursprungliga byggnadsskick och karaktär.

Vid syn på plats som gjordes i april 2016 av den södra fasaden konstaterades att fönstren upptill är utbytta till ett modernt laminatmaterial. Det nedre fönsterbandet har dock sina ursprungliga fönsterbågar i trä bevarade. Glasrutorna är skadade i en stor del av fönstren, och fönsterbågarna är på flera ställen helt obrukbara. Fasaden är skadad, bland annat ser väggen ut att ha blivit påkörd då muren i ett parti buktar utåt. Putsen har lossnat på flera områden. Fasadens övre del/takfoten har vid något tillfälle blivit plåtinklädd och är inte en del av byggnadens ursprungliga material.

Figur 3. Den södra fasaden vid undersökningstillfället. Flera fönster är borta och fasaden är på flera ställen skadad. Den plåtinklädda takfoten är inte original.

Förvaltningens bedömning är att utifrån ett bevarande- och kulturhistoriskt perspektiv finns inget värde i att bevara en sargad fasaddel. Däremot har förvaltningen genom gestaltningsgruppen för Porslinskvarteren värnat om att ny gestaltning ska ta fasta på den ursprungliga byggnadens typiska karaktärsdrag, så som den släta putsen och fönsterbanden. Det har även lagts stor vikt vid att den södra fasaden, vad gäller fönstersättning och puts ska harmoniseras med den västra fasaden, dvs. lanterninhusdelen som är Blå ekens fastighet. Putskulör ska vara samma som västra fasaden och fönstersättningen ska horisontellt överensstämma så långt det är möjligt.

Tidigare beslut vad gäller byggnadshöjd för den västra fasaden/ lanterninhuset har även styrt utformningen och byggnadshöjden av den södra fasaden. För att uppnå en ändamålsenlig byggnad för Blå Ekens byggnad, men även Ikanos byggnad utefter södra fasaden, har gestaltningsgruppen bedömt att ny byggnad får uppföras i två våningar. I gällande detaljplan finns ingen bestämmelser om byggnadshöjd eller antal våningar då båda byggnadsdelarna är belagda med q-bestämmelser.

Detaljplanen fastställer en höjd för parkstråket, väster om lanterninhuset, som ligger något över det befintliga lanterninhusets bjälklag i entrévåningen, vilket varit en av flera anledningar till svårigheten att bevara befintlig byggnad. Vid beslut om att lanterninhuset får rivas kommer ny byggnad anpassas efter marknivån på parkstråket. Även så ligger höjdsättningen i detaljplanen för Vilhelm Kåges gata i nivå med den övre

Ankom: 2018-01-17 Ärende: BYGG.2017.5929 Handling: 1903306

våningen för den södra fasadens befintliga byggnad, främst i västra delen. Denna nedre del av fasaden, garagedelen, blir till viss del motfylld. Resten av fasaden blir synlig men kommer visuellt utgöra en sockelvåning genom en grå putskulör. Denna del bevaras, fönstertyp och fönstersättning ska i möjligaste mån bevaras alternativt återskapas.

Den slutgiltiga bedömningen är att avsteg görs från befintlig detaljplan men att med föreslagen gestaltning fullföljs den ursprungliga intentionen med att bibehålla den karaktäristiska fabriksbyggnadens volym och formspråk på platsen. Den kvarvarande södra fasaden har i sig själv inget kulturhistoriskt värde som motiverar ett rivningsförbud.

Susanna Eschricht

Ankom: 2018-01-17 Ärende: BYGG.2017.5929 Handling: 1903306