

Stadsbyggnadskontoret
Bygglövsavdelningen
Staffan Ljungstedt
Tfn +46 08-50827525
E-post: staffan.ljungstedt@stockholm.se

Remiss
Dnr 2018-18215-575
2018-12-18

15

Stadsdelsförvaltning Skärholmen
Box 503
127 26 SKÄRHOLMEN

Fastighet: Falkholmen 3
Adress: Stångholmsbacken 91
Stadsdel: Skärholmen

Ärendet avser Uppförande av paviljonger, tidsbegränsat lov

Sökande SISAB Jenny Skagstedt
Palmfältsvägen 5
121 62 JOHANNESHÖV
Telefon +46 08-508 460 00

Remissfråga

.....
.....

Bilagor till remiss

Remissen ska besvaras inom 3 veckor från denna skrivelses datum.

Remissvar

ingen invändning avstyrker

Yttrande

.....
.....
.....

Yttrande enligt bilaga

20181220

Granskad av

Love Örsan

Datum

Handläggare

08-50824019

LOVE ÖRSAN

Telefon

Namnförtydligande

Stadsbyggnadskontoret

Fleminggatan 4
Box 8314
104 20 Stockholm
Telefon 08-508 27 300
stadsbyggnadskontoret@stockholm.se
stockholm.se

Remissvaret skickas till

Stockholms stadsbyggnadskontor, Registraturen, Box 8314,
104 20 Stockholm eller till stadsbyggnadskontoret@stockholm.se

DNA 1.5.3./1010-2018

Ann-Christine Sjösten

Från: Staffan Ljungstedt
Skickat: den 18 december 2018 10:12
Till: Info SD24 DIARIUM
Ämne: Remissbrev
Bifogade filer: 2018-18215-6 Remissbrev 7470821_1_0.docx; 2018-18215-4 S2000-16 SEKTION 7460900_2_6.pdf; 2018-18215-3 18761 7460889_2_6.pdf; 2018-18215-2 18761 7460869_2_6.pdf

Tillfälliga skolpaviljonger, se bifogat.

Vänliga hälsningar

Staffan Ljungstedt, handläggare

Stadsbyggnadskontoret - Bygglovsavdelningen - Västra Söderort
Fleminggatan 4, Box 8314, 104 20 Stockholm
staffan.ljungstedt@stockholm.se
www.stockholm.se



Stadsbyggnadskontoret arbetar med att övergå till helt digital ärendehantering. Under en övergångsfas behöver vi fortsatt be om handlingar i pågående ärenden per post. Enstaka kompletterande dokument kan tas emot via epost på stadsbyggnadskontoret@stockholm.se.

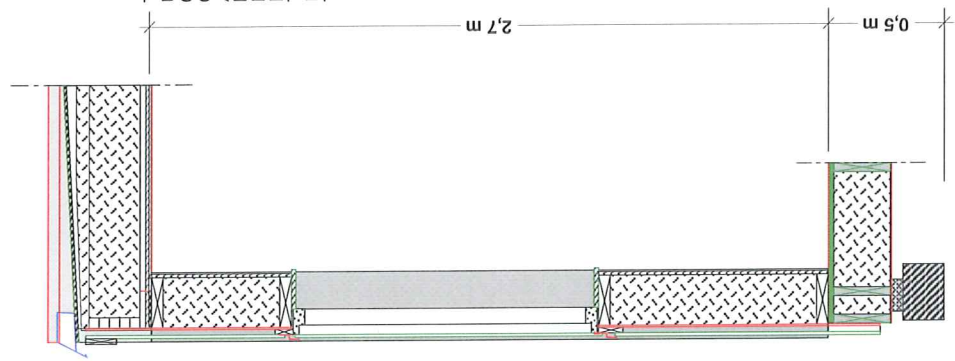

Delsektion skala 1:20

TAKBJÄKLÄG
 Up = 0,175 W/kvm, C
 Gipsskiva 13mm / Akustik Tak 13mm Gyptone Quattro Nr 20
 Gipspanel 28x70mm cc3000mm
 Aldringsbeständig Folie 0,15mm
 Limritabak 66x405mm / 66x348mm +
 Reglar 45x170mm C24 cc600 +
 Isolering Ultimate 45mm kval 36 + Isolering 120mm kval 33.
 Takklilar 45x55-75mm + Isolering 45mm med papp kval 36.
 Plywood TG2 P30 5-ply 12mm
 Takduk Helkistrad Protan SE-Duk 1,2mm

FÖNSTERYTTERVÄGG
 Up = 0,214 W/kvm, C; fönster Up = 1,3
 Fermacell / Gipsskiva 13mm
 Aldringsbeständig Byggfolie 0,15mm
 Limträ 66x275 + Regel 45x195
 Isolering 195mm kval 33
 Boardskiva 6 mm Oljehärdad Spiklimmas
 Liggande Luftad Plåregel 15x70mm
 Stående Brandimp. Panel 21x110mm

BOTTENBJÄKLÄG
 Up = 0,180 W/kvm, C
 2 mm Linoleummatta i allrum
 2 mm Plastmatta med uppvikt sockel i entré och toaletter
 Spånskiva 22mm (Limspikas)
 Limträ 90x225mm
 Regel 45x220mm C24 + Isolering 220mm kval 33
 Boardskiva 6mm Oljehärdad (Limspikas)
 Tryckimpregnerad Regel 45x70mm

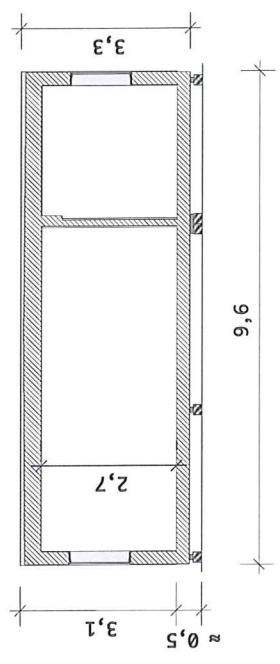

Sektion skala 1:100

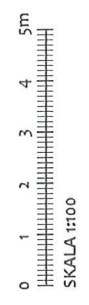

		REV / ANT REVIDERINGEN AVSER	SIGN	DAT
Expandia Modular AB Klippan Göteborg Västerås 0435-294 30 031779 28 60 031-80 41 10		MODULSERIE S2000-16		
DATUM 2017-09-20		RITAD AV Sven-Bertil Martell	SKALA 1:20, 1:100	RITINGSNUMMER 0
Expandia Modular AB SEKTIONS-RITNING		AVTALSNR: 0	SKALA 1:20, 1:100	REV

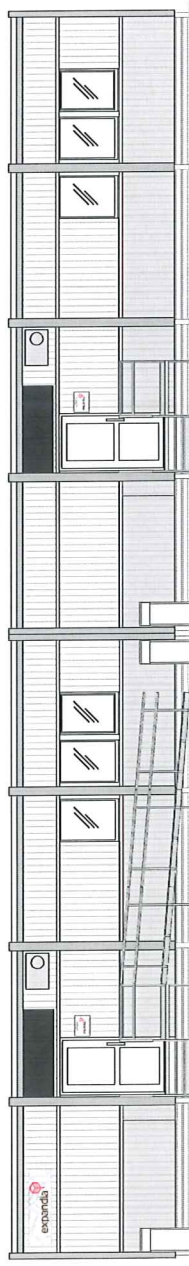
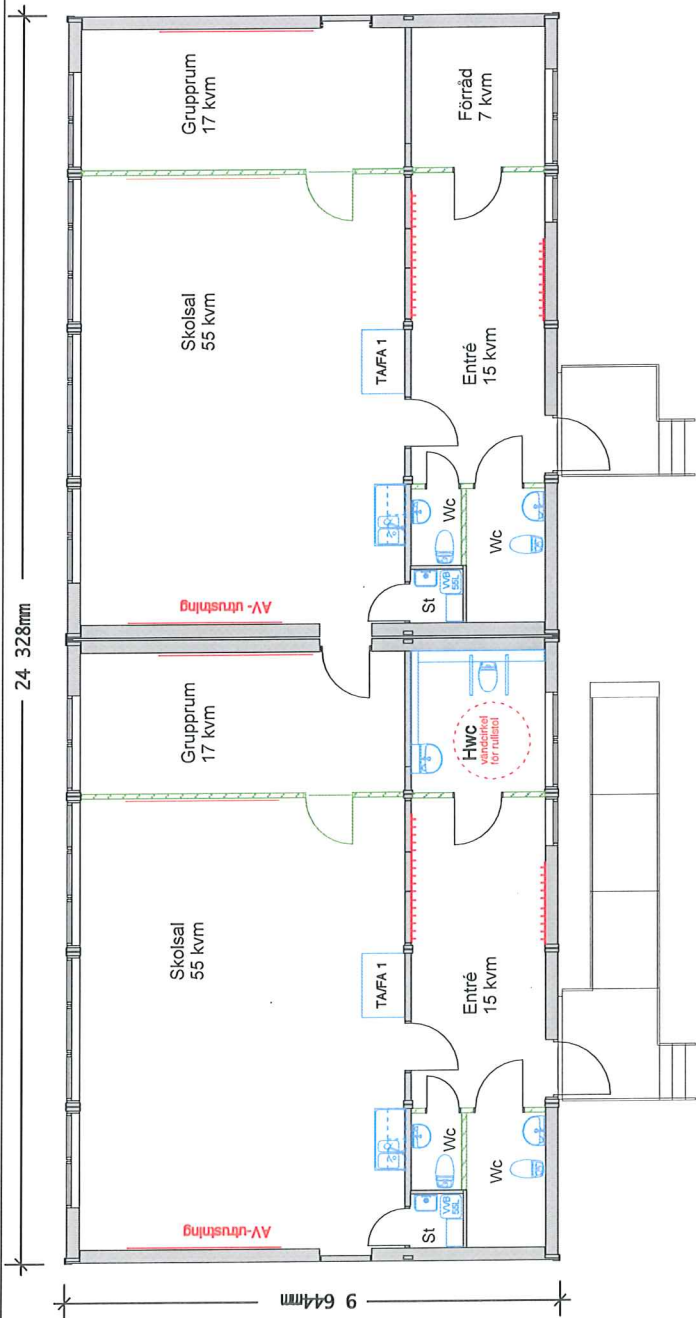

ENTRÉSIDA

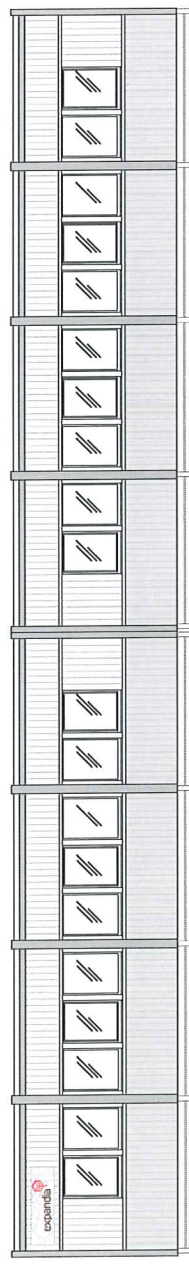

KLASSRUMSSIDA

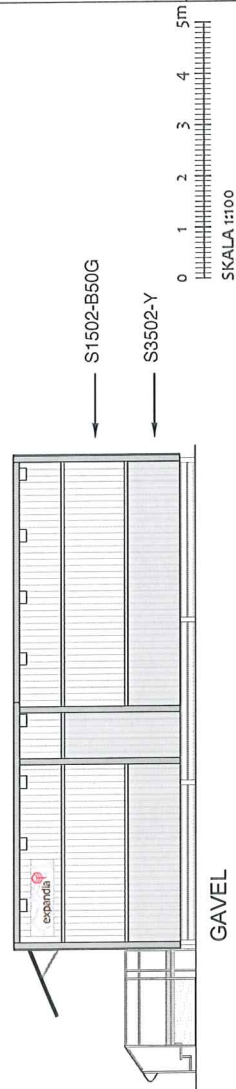

GAVEL

BYGGLOVSHANDLING

REV	ANT	REVIDERINGEN AVSER	SIGN	DAT
		Skolfastigheter i Stockholm AB Provisorisk skolapaviljong Liljeholmsskolan Skärholmen		
		8 st moduler typ S2000, 230 kvm		
		PLAN OCH FASADRITNING		
SKALA	1:100	AVTALSNR: 0	RITNINGSNUMMER	18761.01
				REV



Expandia Modular AB
Klippan
0435-294 30

Västerås
Göteborg
031-779 26 60

021-86 41 10

DATUM
2018-10-11

RITAD AV
Joakim Beijbom

Planeringen är utarbetad enligt upphovsrättslagen och får inte kopieras eller spridas utan tillstånd från upphovsmannens medgivande.

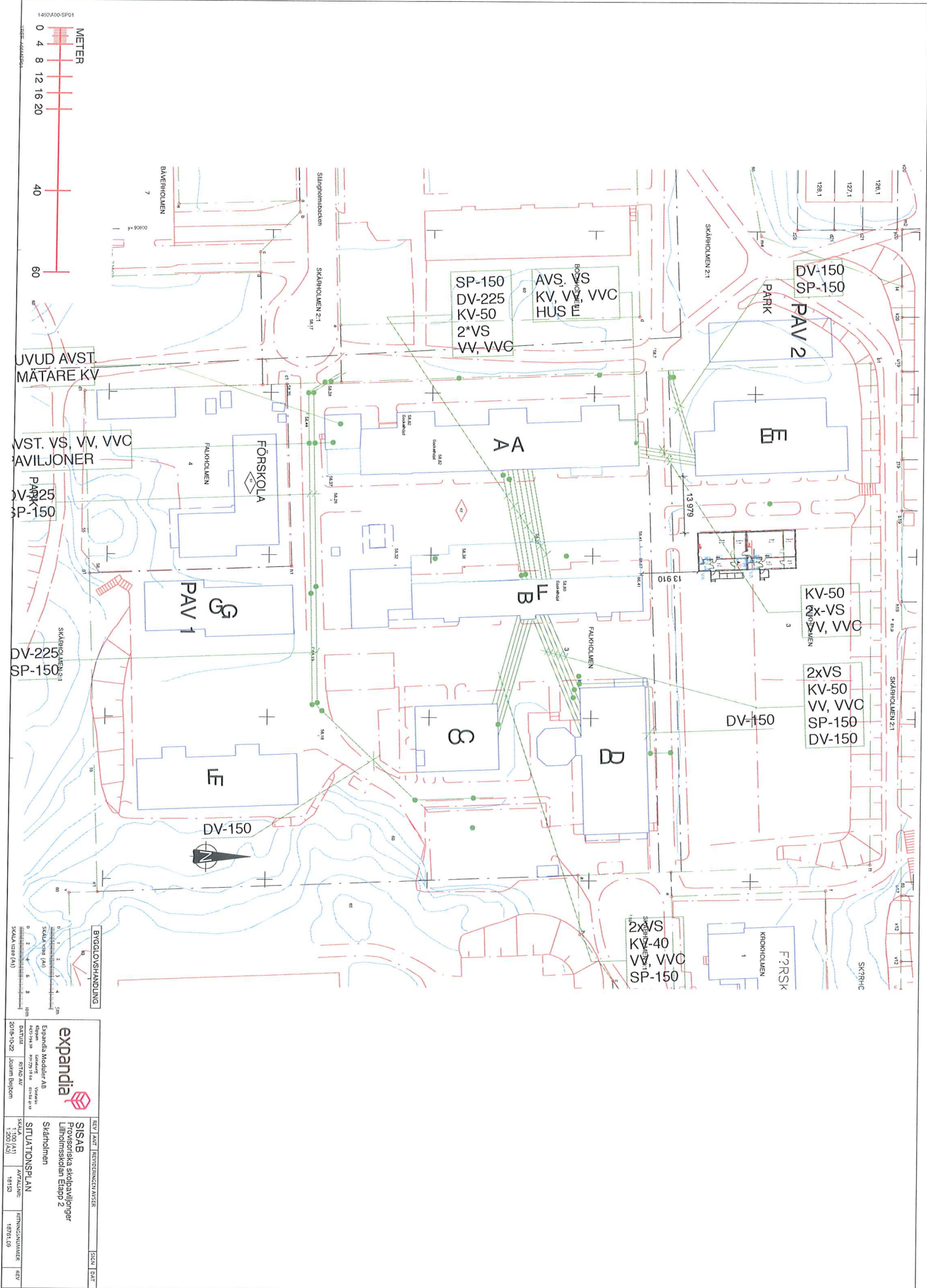

<p>expandia Ergonomiska Miljöer AB Kungälvsvägen 10 141 37 Kungälv 0800 10 10 10</p>	<p>BYGGLOVSHANDLING</p>	<p>REV. DAT. REVISIONENHETEN</p>	<p>REVISOR</p>
	<p>2019-10-22</p>	<p>2019-10-22</p>	<p>2019-10-22</p>
<p>expandia</p>	<p>SISAB Forsvarets skolebyggnader Liljorinnskolan Etapp 2 Skårholmen</p>	<p>1:200 (A3)</p>	<p>1:200 (A3)</p>
<p>2019-10-22</p>	<p>2019-10-22</p>	<p>2019-10-22</p>	<p>2019-10-22</p>