

2019-00871/1.1.8



NORRTÄLJE
KOMMUN

STOCKHOLMS HAMN AB
Dnr
2019-10-24

Datum 2019-10-22 Diarienummer BoM 2019-002927

Stockholms Hamn Aktiebolag
Box 27314
102 54 STOCKHOLM

Möjlighet till yttrande över ansökan om bygglov

Enligt plan- och bygglagen 9 kap. 25 § ska berörda grannar/sakägare ges tillfälle att yttra sig.

Bygg- och miljökontoret gör bedömningen att fastigheten RIDDERSHOLM 1:8 är berörd av inkommen ansökan som avser:

Bygglov för tillbyggnad av kontorsbyggnad på fastigheten: RIDDERSHOLM 1:20 (KAPELLSKÄR 20)

För att ta del av ansökningshandlingarna samt lämna ert yttrande till bygg- och miljönämnden vänligen använd denna länk: www.norrtalje.se/bygg
Yttrande ska vara inlämnat till bygg- och miljönämnden senast 2019-11-06.

Om inget svar inkommer anses ni inte ha någon erinran mot den sökta åtgärden.

För att lämna ditt yttrande via e-tjänsten krävs e-legitimation.

Om du inte har e-legitimation eller har frågor gällande e-tjänsten är du välkommen att kontakta kontaktcenter på telefonnummer 0176-71000 eller kontaktcenter@norrtalje.se

Förenklad delgivning kan komma att användas i ärendet.

Robin Samuelsson
Bygg- och miljökontoret
Bygglovenheten

POSTADRESS
Box 808, 761 28 Norrtälje
ORGANISATIONSNUMMER
212000-0217

BESÖKSADRESS
Estunavägen 14

TELEFON
0176-710 00

E-POST
bygg.miljonamnden@norrtalje.se
WEBB
norrtalje.se



Bygglov och andra åtgärder

Ärendenummer 191018-PBL-FZ65
Inskickat 2019-10-18 12:48

Välj fastighet för ditt ärende

Önskar söka för annan fastighet Ja

Val av fastighet

Ange fastighetsbeteckning och välj fastighet från listan RIDDERSHOLM 1:20

Information om fastigheten

Fastighetsbeteckning RIDDERSHOLM 1:20
Fastigheten omfattas av detaljplan Nej
Fastighetens adress(er) KAPELLSKÄR 20;760 15;GRÄDDÖ;90049159

Vad ska du göra?

Välj i listan vilken typ av åtgärd du önskar göra.
Åtgärden beskriver vad du vill göra, till exempel bygga nytt eller bygga till. Tillbyggnad

Bygga till

På vilken byggnad önskar du bygga till? Annan byggnad/åtgärd
Kontorsbyggnad
Ange byggnadsarea på befintlig byggnad 165

Boarea	Byggnadsarea	Bruttoarea
33,5	39,8	39,8

Fasad (ex. betong, plåt, puts, tegel, trä)	Fasadens kulör/NCS-nr	Tak (ex. betongplattor, papp, plåt, tegel)	Takets kulör
Trä	NCS S 1030 Y10 R	Plåt (tegelimitation)	NCS S 5030- Y80R

Fritext beskrivning av önskad åtgärd

Tillbyggnad av 2 st vilohytter samt en ny groventré och mindre omklädningsrum på Sjöfartsverkets lotsstation i Kapellskår.

Området är strandskyddat men hela lotsstationen är instängslad vilket innebär att allmänheten inte kan vistas inom området.

Bygga till - Bilagor

Situationsplan i skala 1:400, 1:500 eller 1:1000

Filnamn: B-33377.pdf

Sektionsritning i skala 1:50 eller 1:100

Filnamn:

B-33376.pdf

Ansöker du som privatperson eller företag?

Ansöker du som privatperson eller företag?

Företag

Företagsuppgifter

Personnummer

Förmann

Sjöfartsverket

Adress

601 78 Norrköping

Postnummer

601 78

Ort

Norrköping

Kontaktperson för ärendet

Christofer Schyberg

E-post

Telefon

Mobil

Fakturamottagare

Annan fakturamottagare : företag

Förmann

Christofer

Eftermann

Schyberg

Adress

Postnummer

Ort

E-post

Telefon

Fakturamottagare

Företag

Sjöfartsverket

Organisationsnummer

Adress

Box 344

Postnummer

737 26

Ort

Fagersta

Fakturareferens

Övrig information

Signeringsinformation

Ankomsttid:

2019-10-18 12:48

Signerat av:

Christofer Schyberg

Signatur verifierad:

2019-10-18 12:48

FÖRKLARINGAR

-  BEFINTLIG HUVUDBYGGNAD
-  BEFINTLIGT UTHUS
-  NYTILLBYGGNAD

- FG +1.23** FÄRDIGT GOLV
- +1.23** MARKNIVÅ

FÖRESKRIFTER

FÄRDIGT GOLV ANPASSAS EFTER BEF. BYGGNAD
 HANTERING AV BRÄNSLE, VATTEN OCH SVARTVATTE
 INOM OMRÅDET BESTÄMS I SAMRÅD MED
 SJÖFARTSVERKET.

HÄNVISNINGAR

B-33376 HUS 1 PLANER, FASADER, SEKTIONER

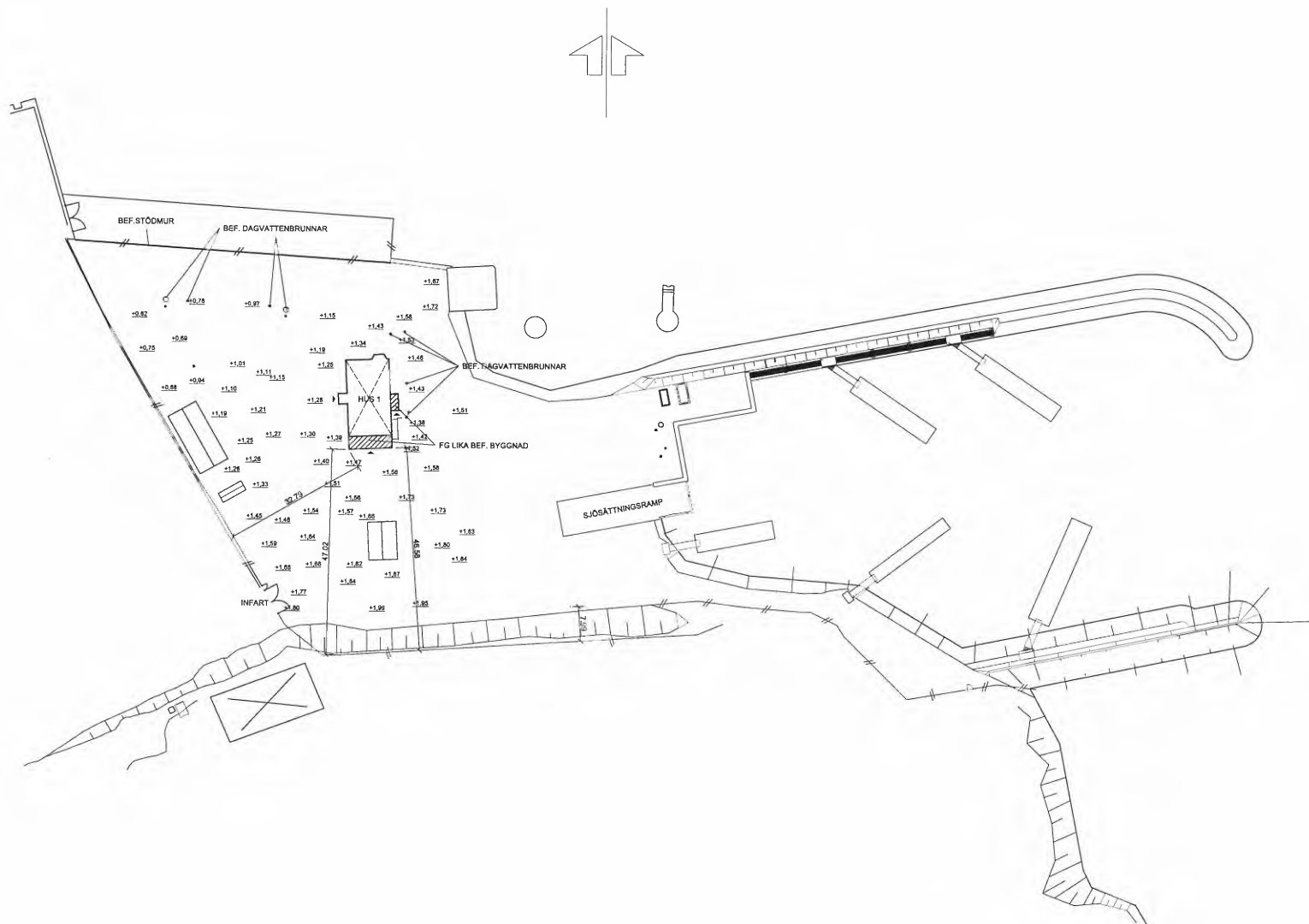

BET	ART	ÄNDEREN AVSER	DATEM	SEN
BYGGLOVSHANDLING				
RIDDERSHOLM 120, KAPELLSKÅR, NORRTÄLJE				
 SJÖFARTSVERKET				
PROJEKTOR	BYGGLOVSRITARE	REVISOR		
	J.W. FÖRSS	C. SCHYBERG		
DATEM	2019-10-17			
TILLBYGGNAD FÖR LOTSSTATION				
SITUATIONSPLAN				
SKALA	MÅFFÖR			BET
A1 1500	B-33377			

2: P.B. 2019-10-17, BET: Lottsbeklädnadsbyggnad, Sjöfartsverket, Norrtälje, Sjöfartsholmen 120, Sjöfartsverket, Byggnadsplan, B-33377, A1, A1:18

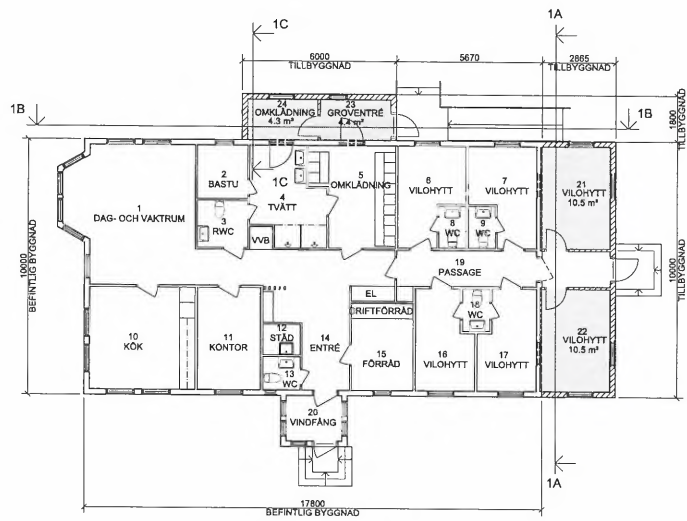

HUS 1 PLAN 10

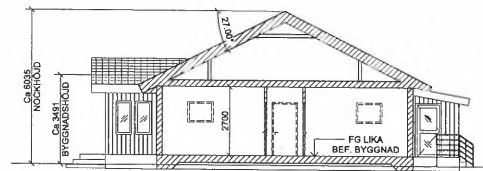

SEKTION 1A

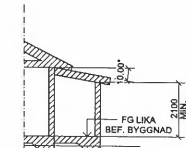

SEKTION 1C

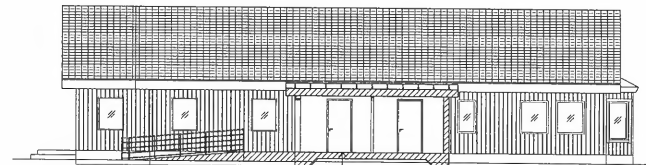

SEKTION 1B

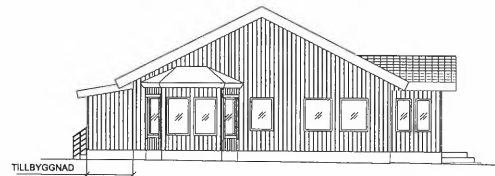

FASAD MOT NORR

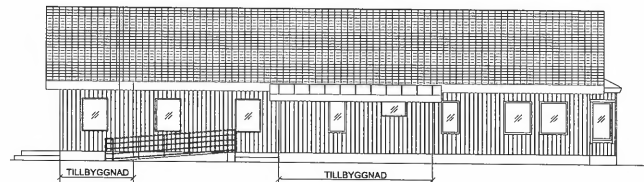

FASAD MOT ÖSTER

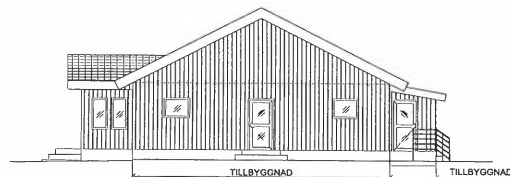

FASAD MOT SÖDER

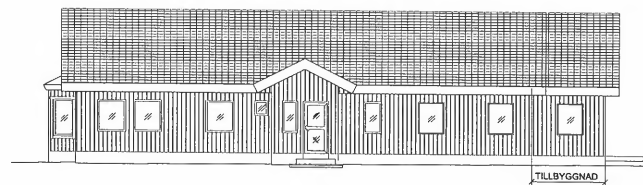

FASAD MOT VÄSTER

FÖRKLARINGAR

- ALLA MÅTT I mm.
- BEFINTLIG VÄGG
 - BEFINTLIG SOM RIVES
 - NY VÄGG
 - BEFINTLIG DÖRR
 - NY DÖRR
 - FÖNSTER
 - FG +1.23 FÄRDIGT GOLV

FÖRESKRIFTER

- TILLBYGGNADERNAS TAK OCH FÄRDIGT GOLV ANPASSAS TILL LIKA BEF. BYGGNAD
- MÄRKLINJER UTANFÖR BYGGNADEN FRAM TILL TOMTGRÄNS ÄR OFÖRÄNDRADE.

HÄNVISNINGAR

- SE RITNING: A-01-1-001 SITUATIONSPLAN

BET	AVT	ANPRÄGEN AVSER	DATEM	SKR
BYGGLOVSHANDLING				
RIDDERSHOLM 120, KAPELLSKÄR, NORRTÄLJE				
UPPRÖP NR	RITAD/ÄNDRAV AV	HANDLAGARE		
2019-10-17	J. WIDFORSS	C. SCHYBERG		
TILLBYGGNAD AV LÖTSSTATION HUS1 PLANER, FASADER, SEKTIONER				
SKALA	KRIPPER			
A1 1:100	B-33376			