

## **Innehållsförteckning**

<b>Förvaltning/bolag</b>	<b>sida</b>
Brandförsvaret -----	1
Familjebostäder AB -----	3
Fastighetskontoret -----	4
Hässelby-Vällingby stadsdelsförvaltning -----	6
Idrottsförvaltningen -----	7
Kulturförvaltningen -----	9
Kungsholmens stadsdelsförvaltning -----	18
Kyrkogårdsförvaltningen -----	19
Micasa fastigheter i Stockholm AB -----	21
Miljöförvaltningen -----	23
Revisionskontoret -----	25
S:t Eriks Försäkrings AB -----	26
Socialtjänstförvaltningen -----	28
Stadsbyggnadskontoret -----	29
Stadsledningskontoret -----	32
Stockholm Business Region -----	55
Stockholm Parkering AB -----	57
Stockholm Vatten AB -----	59
Stockholm Visitors Board -----	61
Stockholms hamn AB -----	64
Stockholmshem AB -----	69
Stokab -----	70
Södermalms stadsdelsförvaltning -----	71
Trafikkontoret -----	72
Utbildningsförvaltningen -----	73
Utrednings- och statistikkontoret -----	76
Äldreförvaltningen -----	77

Förvaltningarna/bolagens engagemang i de stadsövergripande organisationerna, redovisas under Stadsledningskontoret.



---

## 1. Brandförsvaret

Kontaktperson: Jan Wisén  
E-post: [jan.wisen@brand.stockholm.se](mailto:jan.wisen@brand.stockholm.se)  
Telefon: +46 8 4548725

## EFSTG European Fire Services Tunnel Group

Organisationstyp: Medlemsorganisation  
Medlem sedan: 2007  
Medlemsavgift: 0  
Kontakt: Deve Bulbrook  
Adress:

Besöksadress:

Ordförande:

Vice ordförande:

Stadens kontaktperson: Torwald Snickars  
Överingenjör  
[torwald.snickars@brand.stockholm.se](mailto:torwald.snickars@brand.stockholm.se), telefon: +46 8 454 87 09

Styrelse/fullmäktige ledamot, ordinarie:

Styrelse/fullmäktige ledamot, vice:



---

## Procapites

Att skapa ett nätverk mellan Europas huvudstäder för informationsutbyte, ömsesidigt stöd och spridning av goda exempel bland Europas huvudstäder via deras organisationer för krishantering och civilt skydd

Organisationstyp: Medlemsorganisation  
Medlem sedan: 2005  
Medlemsavgift: 0  
Kontakt: Giorgio Coppola  
Adress: Ufficio Extradipartimentale Protezione Civile  
P.le di Porta Metronia, 2  
00183 Roma  
telefon: +39 (0)6 67109200, fax: +39 (0)6 67109206  
e-post: [protezionecivile@comune.roma.it](mailto:protezionecivile@comune.roma.it), hemsida: <http://www.procapites.org/>  
Besöksadress: P.le di Porta Metronia, 2  
Ordförande: Patrizia Cologgi, Organisation: Dipartimento Nazionale Della Protezione Civile  
Vice ordförande:  
Stadens kontaktperson: Per Gunnar Nordén  
Beredskapssamordnare  
[per-gunnar.norden@brand.stockholm.se](mailto:per-gunnar.norden@brand.stockholm.se), telefon: +46 (0)8 454 87 34  
Styrelse/fullmäktige ledamot, ordinarie:  
Styrelse/fullmäktige ledamot, vice:



---

## 2. Familjebostäder AB

Kontaktperson: Bosse Sundling  
E-post: bosse.sundling@familjebostader.com  
Telefon: +46 8 508 72 010

### EURHONET

Europeisk organisation för samhällsägda bostadsföretag

Organisationstyp: Medlemsorganisation  
Medlem sedan: 2005  
Medlemsavgift: 5 000 EUR  
Kontakt: Hans Lander  
Adress: Delphis  
24 rue Firmin Gillot  
75015 PARIS  
telefon: +33 1 56 08 54 23, fax: +33 1 56 08 01 09  
e-post: delphis.asso@wanadoo.fr  
Besöksadress: 24 rue Firmin Gillot  
Ordförande: Hans Lander, Organisation: Örebrobostäder  
Vice ordförande:  
Stadens kontaktperson: Jonas Schneider  
Vice VD  
jonas.schneider@familjebostader.com  
Styrelse/fullmäktige ledamot, ordinarie:  
Styrelse/fullmäktige ledamot, vice:



---

### 3. Fastighetskontoret

Kontaktperson: Sten Wetterblad  
E-post: [sten.wetterblad@fsk.stockholm.se](mailto:sten.wetterblad@fsk.stockholm.se)  
Telefon: +46 8 508 270 10

### WUWM World Union of Wholesale Markets

Att underlätta internationell handel och distribution av livsmedel och färskvaror samt att medge erfarenhetsutbyte.  
Ytterligare uppgift att utarbete regler och bestämmelser för livsmedelshantering och distribution.

Organisationstyp: Medlemsorganisation  
Medlem sedan: 1990  
Medlemsavgift: 6 857 SEK  
Kontakt: Maria Cavit  
Adress: Molenstraat 15  
2513 BH The Hague  
The Netherlands  
telefon: +31 70 361 1728  
e-post: [info@wuwm.org](mailto:info@wuwm.org), hemsida: [www.wuwm.org](http://www.wuwm.org)  
Besöksadress: Molenstraat 15  
Ordförande: Donald J. Darnall, Organisation: The State of Maryland  
Vice ordförande: Graham H. Wallace, Organisation: City of Glasgow  
Stadens kontaktperson: Sten Wetterblad  
Fastighetsdirektör  
[sten.wetterblad@fsk.stockholm.se](mailto:sten.wetterblad@fsk.stockholm.se), telefon: +46 8 508 270 10  
Styrelse/fullmäktige ledamot, ordinarie:  
Styrelse/fullmäktige ledamot, vice:



---

## NTP Nordiska torg och partihandelsföreningar

Att ådstakomma ett sammarbete och erfarenhetsutbyte mellan städer i Norden för salutorg, saluhallar, slakthus och partihandelsområden.

Organisationstyp: Medlemsorganisation  
Medlem sedan: 1918  
Medlemsavgift: 500 SEK  
Kontakt: Sten Wetterblad  
Adress: Box 83 12  
104 20 Stockholm

Besöksadress: Hantverkargatan 2  
Ordförande:  
Vice ordförande:

Stadens kontaktperson: Sten Wetterblad  
Fastighetsdirektör  
sten.wetterblad@fsk.stockholm.se, telefon: +46 8 508 270 10

Styrelse/fullmäktige ledamot, ordinarie:

Styrelse/fullmäktige ledamot, vice:

## Nordic Council of Shopping Centers

Erfarenhets utbyte mellan de olika shoppingcentrum som finns i Norden.

Organisationstyp: Medlemsorganisation  
Medlem sedan: 1994  
Medlemsavgift: 4 850 SEK  
Kontakt: Agneta Uhrstedt  
Adress: Nordic Council of Shopping Centers  
Slöjdgatan 9  
S-111 57 Stockholm  
telefon: +46 8 611 11 42, fax: +46 8 611 12 99  
e-post: agneta.uhrstedt@ncsc.se, hemsida: <http://www.ncsc.se>  
Besöksadress: Slöjdgatan 9  
Ordförande: Christer L Larsson, Organisation: NCM Donaldsons  
Vice ordförande:  
Stadens kontaktperson: Sten Wetterblad  
Fastighetsdirektör  
sten.wetterblad@fsk.stockholm.se, telefon: +46 8 508 270 10

Styrelse/fullmäktige ledamot, ordinarie:

Styrelse/fullmäktige ledamot, vice:



---

#### **4. Hässelby-Vällingby stadsdelsförvaltning**

Kontaktperson: Leif Spjuth  
E-post: leif.spjuth@hasselby.stockholm.se  
Telefon: +46 850804010

#### **European New Town Platform, ENTP**

ENTP är ett forum för utbyte av kunskap och erfarenheter men syftar även till att främja medlemsstädernas intressen gentemot nationella och europeiska myndigheter.

Organisationstyp: Medlemsorganisation  
Medlem sedan: 2007  
Medlemsavgift: 0  
Kontakt:  
Adress: Rue du Canal 63-65  
1000 Brussels, Belgium  
telefon: +3222179742, fax: +3222179748  
e-post: info@newtowns.net, hemsida: www.newtowns.net  
Besöksadress:  
Ordförande: Joke Van Doorne, Organisation: Capelle aan den IJssel  
Vice ordförande: Philippe Aumard, Organisation: Marne la Vallée-Val Maubée  
Stadens kontaktperson: Peter Forslund  
Utvecklingssekreterare  
peter.forslund@hasselby.stockholm.se, telefon: +46 8 50805338  
Styrelse/fullmäktige ledamot, ordinarie:  
Styrelse/fullmäktige ledamot, vice:



## 5. Idrottsförvaltningen

Kontaktperson: Inger Båvner  
E-post: inger.bavner@idrott.stockholm.se  
Telefon: +46 8 508 26 610

### **IACS International Association for Sports & Leisure Facilities**

Nätverk kring planering, konstruktion, byggande av idrottsanläggningar.

Organisationstyp: Medlemsorganisation  
Medlem sedan: 2002  
Medlemsavgift: 285 EUR  
Kontakt: Siegfried Hoymann  
Adress: Carl-Diem Weg 3  
D509 33 Köln  
Tyskland  
telefon: +49 221 491 29 91, fax: + 49 221 497 12 80  
e-post: iaks@iaks.info, hemsida: <http://www.iaks.org>  
Besöksadress: Carl-Diem Weg 3  
Ordförande: Stephan J. Holthoff-Pförtner, Organisation: IACS International Association for Sports and Leisure Facilities  
Vice ordförande: Takazumi Fukuoka, Organisation: Japanese Institute for Sport and Culture  
Stadens kontaktperson: Kjell Olofsson  
Bitr. förvaltningschef/stabschef  
kjell.olofsson@idrott.stockholm.se, telefon: +46 8 508 27 172  
Styrelse/fullmäktige ledamot, ordinarie:  
Styrelse/fullmäktige ledamot, vice:





---

## Nordisk Huvudstadskonferens om Idrott

Erfarenhetsutbyte

Organisationstyp: Medlemsorganisation

Medlem sedan: 2007

Medlemsavgift: 0

Kontakt:

Adress:

Besöksadress:

Ordförande:

Vice ordförande:

Stadens kontaktperson: Kjell Olofsson

Bitr. förvaltningschef/stabschef

[kjell.olofsson@idrott.stockholm.se](mailto:kjell.olofsson@idrott.stockholm.se), telefon: +46 8 508 27 172

Styrelse/fullmäktige ledamot, ordinarie:

Styrelse/fullmäktige ledamot, vice:



## 6. Kulturförvaltningen

Kontaktperson: Berit Svedberg  
E-post: berit.svedberg@kultur.stockholm.se  
Telefon: +46 8 508 31 946

### Les Rencontres

Kulturpolitiskt nätverk för EU-städer med mer än 250.000 invånare

Organisationstyp: Medlemsorganisation  
Medlem sedan: 1997  
Medlemsavgift: 8 000 SEK  
Kontakt: Angie Cotte  
Adress: 8 villa d'Alésia  
75014 Paris  
France  
telefon: +33 1 56 54 26 36, fax: +33 1 45 38 70 13  
e-post: [angie.cotte@lesrencontres.org](mailto:angie.cotte@lesrencontres.org), hemsida: <http://www.lesrencontres.eu>  
Besöksadress: 8 villa d'Alésia  
Ordförande: Roger Tropéano, Organisation: Les Rencontres  
Vice ordförande:  
Stadens kontaktperson: Berit Svedberg  
Förvaltningsdirektör  
[berit.svedberg@kultur.stockholm.se](mailto:berit.svedberg@kultur.stockholm.se), telefon: +46 8 508 31 946  
Styrelse/fullmäktige ledamot, ordinarie:  
Styrelse/fullmäktige ledamot, vice:



---

## IETM Informal European Theater Meeting

Fungera som kontaktnät för europeiska teatrar och teaterinstitutioner.

Organisationstyp: Medlemsorganisation  
Medlem sedan: 1983  
Medlemsavgift: 500 SEK  
Kontakt: Mary Ann DeVlieg  
Adress: IETM aisbl  
19 Square Sainctelette  
1000 Brussels - Belgium  
telefon: +32 2 201 09 15, fax: +32 2 203 02 26  
e-post: [ietm@ietm.org](mailto:ietm@ietm.org), hemsida: [www.ietm.org](http://www.ietm.org)  
Besöksadress: 19 Square Sainctelette  
Ordförande: Virve Sutinen, Organisation: Kaisma Theater  
Vice ordförande:  
Stadens kontaktperson: Claes Karlsson  
Programchef Kulturhuset  
[claes.karlsson@kultur.stockholm.se](mailto:claes.karlsson@kultur.stockholm.se), telefon: +46 8 508 31 970  
Styrelse/fullmäktige ledamot, ordinarie:  
Styrelse/fullmäktige ledamot, vice:

## IFLA

International Federation of Library Associations and Institutions: Internationellt samarbete på biblioteksområdet.

Organisationstyp: Medlemsorganisation  
Medlem sedan: 1926  
Medlemsavgift: 411 EUR  
Kontakt: Peter J. Lor  
Adress: P.O. Box 95312  
2509 CH The Hague  
telefon: +31 70 3140884, fax: +31 70 3834827  
e-post: [IFLA@ifla.org](mailto:IFLA@ifla.org), hemsida: <http://www.ifla.org>  
Besöksadress: Prins Willem-Alexanderhof 5  
2595 BE  
Ordförande: Alex Byrne, Organisation: University of Technology Sydney  
Vice ordförande:  
Stadens kontaktperson: Inga Lundén  
Stadsbibliotekarie  
[inga.lunden@kultur.stockholm.se](mailto:inga.lunden@kultur.stockholm.se), telefon: +46 8 - 508 31 190  
Styrelse/fullmäktige ledamot, ordinarie:  
Styrelse/fullmäktige ledamot, vice:



---

## **IKT International Association of Curators of Contemporary Art**

Främja och stimulera samarbete mellan konst- och kulturinstitutioner i Europa.

Organisationstyp: Medlemsorganisation  
Medlem sedan: 2000  
Medlemsavgift: 500 EUR  
Kontakt: Zoran Eric  
Adress: IKT c/o Casino Luxembourg - Forum d'art contemporain  
41, rue Notre Dame B.P. 345  
L-2013 Luxembourg  
LUXEMBOURG  
telefon: (+352) 22 50 45, fax: (+352) 22 95 95  
e-post: [mail@iktsite.org](mailto:mail@iktsite.org), hemsida: <http://www.iktsite.org/>  
Besöksadress: 41, rue Notre Dame B.P. 345  
Ordförande: Enrico Lunghi, Organisation: Casino Luxembourg - Forum d'art contemporain  
Vice ordförande: Maria Lind, Organisation: IASPIS  
Stadens kontaktperson: Margareta Zetterström  
Utställningschef, Head of Exhibitions  
[margareta.zetterstrom@kulturhuset.stockholm.se](mailto:margareta.zetterstrom@kulturhuset.stockholm.se), telefon: +46 850831457  
Styrelse/fullmäktige ledamot, ordinarie:  
Styrelse/fullmäktige ledamot, vice:

## **IBBY International Board on Books for Young People**

Stöd till spridning av god barn- och ungdomslitteratur i världen

Organisationstyp: Medlemsorganisation  
Medlem sedan: 2007  
Medlemsavgift: 500 SEK  
Kontakt: Wiviann Wilhelmsson  
Adress: Nonnenweg 12, Postfach  
4003 Basel, Switzerland  
telefon: +4161 272 29 17, fax: +4161 272 27 57  
, hemsida: [www.ibby.org](http://www.ibby.org)  
Besöksadress:  
Ordförande: Patricia Aldana, Organisation: Groundwood Books  
Vice ordförande: Ellis Vance, Organisation: CLRN California Learning Resource Network  
Stadens kontaktperson: Marie Johansen  
Utvecklingsledare barn och ungdom  
[marie.johansen@kultur.stockholm.se](mailto:marie.johansen@kultur.stockholm.se), telefon: +46 8-508 31 013  
Styrelse/fullmäktige ledamot, ordinarie:  
Styrelse/fullmäktige ledamot, vice:



---

## ICORN International Cities of Refuge Network

Att ge förföljda författare en fristad för att kunna arbeta i yrket

Organisationstyp: Medlemsorganisation  
Medlem sedan: 2006  
Medlemsavgift: 2 000 EUR  
Kontakt:  
Adress: Sölvberget, Stavanger Kulturhus, P.O. Box 310/320, 4002 Stavanger, Norge  
telefon: +47 51507465, fax: +47 51507025  
, hemsida: <http://www.icorn.org/>  
Besöksadress:  
Ordförande:  
Vice ordförande:  
Stadens kontaktperson: Bo Andér  
Avdelningschef - Kultur- och integrationsstöd  
[bo.ander@kultur.stockholm.se](mailto:bo.ander@kultur.stockholm.se), telefon: +46 8-50831942  
Styrelse/fullmäktige ledamot, ordinarie:  
Styrelse/fullmäktige ledamot, vice:

## Nordiskt nätverk för Medeltidsmuseer

Att producera utställningar för cirkulation mellan museerna, utveckla samarbetsformer i samband med utställningsproduktioner och att bedriva seminarier.

Organisationstyp: Medlemsorganisation  
Medlem sedan: 1995  
Medlemsavgift: 0  
Kontakt:  
Adress:  
, hemsida:  
<http://www.medeltidsmuseet.stockholm.se/natverk.php?kategori=5&sprak=svenska>  
Besöksadress:  
Ordförande:  
Vice ordförande:  
Stadens kontaktperson: Solbritt Benneth  
Museichef  
[solbritt.benneth@medeltidsmuseet.stockholm.se](mailto:solbritt.benneth@medeltidsmuseet.stockholm.se), telefon: +46 8-508 31 801  
Styrelse/fullmäktige ledamot, ordinarie:  
Styrelse/fullmäktige ledamot, vice:



---

## ICOM International Council of Museums

Att främja bevarandet och kommunikationen av världens kulturarv gentemot samhället.

Organisationstyp: Medlemsorganisation  
Medlem sedan: 1980  
Medlemsavgift: 5 500 SEK  
Kontakt: Dr. Piet J. M. Pouw  
Adress: Maison de l'UNESCO  
1, rue Miollis  
75732 Paris Cedex 15  
France  
telefon: +33 (0) 1 47.34.05.00, fax: +33 (0) 1.43.06.78.62  
e-post: [secretariat@icom.museum](mailto:secretariat@icom.museum), hemsida: [www.international.icoms.org](http://www.international.icoms.org)

Besöksadress:  
Ordförande: Alissandra Cummins, Organisation: Barbados Museums and Historical Society  
Vice ordförande: Amareswar Galla, Organisation: The University of Queensland  
Stadens kontaktperson: Berit Svedberg  
Förvaltningsdirektör  
[berit.svedberg@kultur.stockholm.se](mailto:berit.svedberg@kultur.stockholm.se), telefon: +46 8 508 31 946

Styrelse/fullmäktige ledamot, ordinarie:

Styrelse/fullmäktige ledamot, vice:

## Docomomo International

Att arbeta för att bevara och synliggöra det moderna kulturarvet.

Organisationstyp: Medlemsorganisation  
Medlem sedan: 2007  
Medlemsavgift: 200 EUR  
Kontakt: Emilie d'Orgeix  
Adress: Cité de l'architecture et du patrimoine  
Palais de Chaillot  
1, place du Trocadéro  
75016 Paris | France  
telefon: +33 (0)1 58 51 52 65  
e-post: [docomomo@citechailot.org](mailto:docomomo@citechailot.org), hemsida: <http://www.docomomo.com/>

Besöksadress:  
Ordförande: Maristella Casciato, Organisation: Università di Bologna

Vice ordförande:

Stadens kontaktperson: Britt Wisth  
Antikvarie - bygg  
[britt.wisth@stadsmuseum.stockholm.se](mailto:britt.wisth@stadsmuseum.stockholm.se), telefon: +46 850831564

Styrelse/fullmäktige ledamot, ordinarie:

Styrelse/fullmäktige ledamot, vice:



---

## ARLIS/ Norden

Samarbete mellan bibliotek inom konst, konsthantverk, design, arkitektur, foto med tillfälle att i samverkan driva gemensamma frågor.

Organisationstyp: Medlemsorganisation  
Medlem sedan: 2007  
Medlemsavgift: 0  
Kontakt: Ulf Nordqvist  
Adress:

, hemsida: <http://www.arlisenorden.org/>

Besöksadress:  
Ordförande:  
Vice ordförande:  
Stadens kontaktperson:

Styrelse/fullmäktige ledamot, ordinarie:  
Styrelse/fullmäktige ledamot, vice:

## Castella Maris Batici

Organisationstyp: Medlemsorganisation  
Medlem sedan: 2007  
Medlemsavgift: 0  
Kontakt: Anders Rejnert  
Adress:

Besöksadress:  
Ordförande:  
Vice ordförande:

Stadens kontaktperson: Kerstin Söderlund  
Antikvarie - arkeolog  
[kerstin.soderlund@stadsmuseum.stockholm.se](mailto:kerstin.soderlund@stadsmuseum.stockholm.se), telefon: +46 8 50831579

Styrelse/fullmäktige ledamot, ordinarie:  
Styrelse/fullmäktige ledamot, vice:



---

## EAA European Association of Archaeologists

Nätverk inom arkeologi i syfte att främja forskning och informationsutbyte mellan medlemsländerna.

Organisationstyp: Nätverk  
Medlem sedan: 1997  
Medlemsavgift: 0  
Kontakt: Sylvie Kvetinová  
Adress: c/o Institute of Archaeology CAS  
Letenská 4, 118 01 Praha 1, Czech Republic  
telefon: +420 257014411  
e-post: eaa@arup.cas.cz, hemsida: <http://www.e-a-a.org/>  
Besöksadress:  
Ordförande: Anthony Harding, Organisation: University of Exeter  
Vice ordförande: Margaret Gowen, Organisation: Margaret Gowen & Co. Ltd  
Stadens kontaktperson: John Hedlund  
Antikvarie - arkeolog  
[john.hedlund@stadsmuseum.stockholm.se](mailto:john.hedlund@stadsmuseum.stockholm.se), telefon: +46 850831574  
Styrelse/fullmäktige ledamot, ordinarie:  
Styrelse/fullmäktige ledamot, vice:

## Medieval Europe

Organiserar konferenser och seminarier och fungerar som rådgivande organ gällande alla frågor relaterade till arkeologi inom Europa.

Organisationstyp: Nätverk  
Medlem sedan: 1992  
Medlemsavgift: 0  
Kontakt:  
Adress: C/o Archäologische Bodenforschung, Petergraben 11, P.O.B, Ch Basel,  
Schweiz  
, fax: +41 612 672 376  
e-post: [info@mebs-2002.org](mailto:info@mebs-2002.org)  
Besöksadress:  
Ordförande:  
Vice ordförande:  
Stadens kontaktperson: Kerstin Söderlund  
Antikvarie - arkeolog  
[kerstin.soderlund@stadsmuseum.stockholm.se](mailto:kerstin.soderlund@stadsmuseum.stockholm.se), telefon: +46 8 50831579  
Styrelse/fullmäktige ledamot, ordinarie:  
Styrelse/fullmäktige ledamot, vice:





---

## Holarannsoknin

Forskningsgrävning på Island. Ny kunskap, jämförelser av medeltida företeelser

Organisationstyp: Nätverk  
Medlem sedan: 2002  
Medlemsavgift: 0  
Kontakt: Ragnheidur Traustadottir  
Adress: Lyngas 7, Holum i Hjaltadal, 210 Gardabae, Island  
telefon: +3 545 302 200, fax: +3 545 302 201  
, hemsida: [www.holar.is/fornleifar](http://www.holar.is/fornleifar)  
  
Besöksadress:  
Ordförande:  
Vice ordförande:  
  
Stadens kontaktperson: Helena Fennö  
Antikvarie - arkeolog  
[helena.fenno@stadsmuseum.stockholm.se](mailto:helena.fenno@stadsmuseum.stockholm.se), telefon: +46 850831581  
  
Styrelse/fullmäktige ledamot, ordinarie:  
Styrelse/fullmäktige ledamot, vice:

## Rödgodset runt Östersjön

Nätverk för keramikstudier i Östersjöregionen

Organisationstyp: Nätverk  
Medlem sedan: 2007  
Medlemsavgift: 0  
Kontakt: Mattias Bäck  
Adress:  
  
Besöksadress:  
Ordförande:  
Vice ordförande:  
  
Stadens kontaktperson: Mikael Johansson  
Antikvarie - arkeolog  
[mikael.johansson@stadsmuseum.stockholm.se](mailto:mikael.johansson@stadsmuseum.stockholm.se), telefon: +46 850831575  
  
Styrelse/fullmäktige ledamot, ordinarie:  
Styrelse/fullmäktige ledamot, vice:



---

## Nordiska Museichefskollegiet

Nordiska huvudstädernas stadsmuseers nätverk

Organisationstyp: Medlemsorganisation  
Medlem sedan: 2007  
Medlemsavgift: 0  
Kontakt:  
Adress:

Besöksadress:

Ordförande:

Vice ordförande:

Stadens kontaktperson: Berit Svedberg  
Förvaltningsdirektör  
[berit.svedberg@kultur.stockholm.se](mailto:berit.svedberg@kultur.stockholm.se), telefon: +46 8 508 31 946

Styrelse/fullmäktige ledamot, ordinarie:

Styrelse/fullmäktige ledamot, vice:



---

## 7. Kungsholmens stadsdelsförvaltning

Kontaktperson: Anders Carstorp  
E-post: anders.carstorp@kungsholmen.stockholm.se  
Telefon: +46 8 508 08 011

### IPA Barns Rätt Till Lek

Arbetar för att värna om barns rätt till lek som en grundläggande mänsklig rättighet.

Organisationstyp: Medlemsorganisation  
Medlem sedan: 2002  
Medlemsavgift: 260 SEK  
Kontakt: Nic Nilsson  
Adress:

Besöksadress:

Ordförande: Barbro Samuelsson, Organisation: Kungsholmens stadsdelsförvaltning

Vice ordförande:

Stadens kontaktperson: Birgitta Dahlin  
Verksamhetschef  
birgitta.dahlin@kungsholmen.stockholm.se, telefon: +46 8 508 08016

Styrelse/fullmäktige ledamot, ordinarie:

Styrelse/fullmäktige ledamot, vice:



---

## 8. Kyrkogårdsförvaltningen

Kontaktperson: Mats Larsson  
E-post: KYFMLA@kyf.stockholm.se  
Telefon: +46 8 508 30 101

### **ASCE Association of Significant Cemeteries in Europe**

I nätverksform och kollegial samverkan medvetandegöra för Europas medborgare det utomordentliga inslag i det europeiska kulturarvet som kyrkogårdar och begravningsplatser utgör.

Organisationstyp: Medlemsorganisation  
Medlem sedan: 2001  
Medlemsavgift: 750 EUR  
Kontakt: Mauro Felicori  
Adress: Via Oberden 24  
IT - Bologna  
Italia  
telefon: +39 051 204 689, fax: +39 051 204 761  
, hemsida: <http://www.significantcemeteries.net/>  
Besöksadress: Via Oberden 24  
Ordförande: Mauro Felicori, Organisation: Progetto Nuove Istituzioni Museali  
Vice ordförande:  
Stadens kontaktperson: Roland Palm  
Utredningschef  
roland.palm@kyf.stockholm.se, telefon: +46 8 508 30108  
Styrelse/fullmäktige ledamot, ordinarie:  
Styrelse/fullmäktige ledamot, vice:



---

## ICOMOS International Council on Monuments and Sites

Främja vård och bevarande av kulturmiljön, såväl enskilda monument och deras omgivningar som samlad bebyggelse och miljöer av kulturhistoriskt intresse.

Organisationstyp: Medlemsorganisation  
Medlem sedan: 1995  
Medlemsavgift: 4 000 SEK  
Kontakt: Dinu Bumbaru  
Adress: ICOMOS International Secretariat  
49-51, Rue de la fédération  
75015 Paris, France  
telefon: +33 (0)1 45 67 67 70, fax: +33 (0)1 45 66 06 22  
e-post: [secretariat@icomos.org](mailto:secretariat@icomos.org), hemsida: <http://www.international.icomos.org>  
Besöksadress: 49-51, Rue de la fédération  
Ordförande: Michael Petzet, Organisation: ICOMOS Germany  
Vice ordförande: Gustavo Araoz, Organisation: US/ICOMOS  
Stadens kontaktperson: Anna Hegethorn  
Marknads- och kommunikationsansvarig  
[anna.hegethorn@kyf.stockholm.se](mailto:anna.hegethorn@kyf.stockholm.se), telefon: +46 8 508 30088  
Styrelse/fullmäktige ledamot, ordinarie:  
Styrelse/fullmäktige ledamot, vice:



## 9. Micasa Fastigheter i Stockholm AB

Kontaktperson: Anders Nordstrand  
E-post: anders.nordstrand@micasa.se  
Telefon: +46 8 50836010

## IAHSA

International Association of Homes and Services for the Ageing. Att öka livskvaliteten för äldre genom utbyte av forskning, information, idéer och produkter. IAHSA har konsultativ status som enskild organisation inom FN:s Ekonomiska och Sociala Råd.

Organisationstyp: Medlemsorganisation  
Medlem sedan: 2005  
Medlemsavgift: 3 896 SEK  
Kontakt: Virginia D. Nuessle  
Adress: 2519 Connecticut Avenue, NW, Washington, DC 20008 USA  
telefon: +1 202.508.9468, fax: +1 202.220.0041  
e-post: [iahsa@aahsa.org](mailto:iahsa@aahsa.org), hemsida: <http://www.iahsa.net/>  
Besöksadress: 2519 Connecticut Avenue  
Ordförande: William L. Minnix, Jr., D.Min., Organisation: IAHSA International Association of Homes and Services for the Ageing  
Vice ordförande:  
Stadens kontaktperson: Maria Ehn Notrica  
Informationschef  
[maria.ehn@micasa.se](mailto:maria.ehn@micasa.se), telefon: 0850836012  
Styrelse/fullmäktige ledamot, ordinarie:  
Styrelse/fullmäktige ledamot, vice:



---

## AAATE

Association for the Advancement of Assistive Technology in Europe. En europeisk non-profit organisation vars mål är att stimulera framtagningen av teknisk utrustning som underlättar för funktionshindrade och äldre personer.

Organisationstyp: Medlemsorganisation  
Medlem sedan: 2005  
Medlemsavgift: 455 SEK  
Kontakt: Håkan Neveryd  
Adress: AAATE  
C/o Danish Centre for Technical Aids,  
Taastrup,  
Denmark,  
telefon: +45 43 99 33 22, fax: +45 42 52 70 72  
e-post: [aaate@hmi.dk](mailto:aaate@hmi.dk), hemsida: <http://www.aaate.net>  
Besöksadress:  
Ordförande: Gerry Craddock, Organisation: Central Remedial Clinic  
Vice ordförande:  
Stadens kontaktperson: Maria Ehn Notrica  
Informationschef  
[maria.ehn@micasa.se](mailto:maria.ehn@micasa.se), telefon: 0850836012  
Styrelse/fullmäktige ledamot, ordinarie:  
Styrelse/fullmäktige ledamot, vice:



---

## 10. Miljöförvaltningen

Kontaktperson: Gunnar Söderholm  
E-post: [gunnar.soderholm@miljo.stockholm.se](mailto:gunnar.soderholm@miljo.stockholm.se)  
Telefon: +46 8 508 28 810

### ICLEI International Council for Local Environmental Initiatives

Att förebygga och lösa lokala, regionala och globala miljöproblem.

Organisationstyp: Medlemsorganisation  
Medlem sedan: 2007  
Medlemsavgift: 0  
Kontakt: Konrad Otto-Zimmermann  
Adress: City Hall, West Tower, 16th Floor  
100 Queen St. West  
Toronto, Ontario  
M5H 2N2 Canada  
telefon: +1-416/392-1462, fax: +1-416/392-1478  
e-post: [iclei@iclei.org](mailto:iclei@iclei.org), hemsida: [www.iclei.org](http://www.iclei.org)  
Besöksadress: 100 Queen St. West  
Ordförande: David Cadman, Organisation: City of Vancouver  
Vice ordförande: Stephen Kabuye Kabuye, Organisation: City of Entebbe  
Stadens kontaktperson: Gunnar Söderholm  
Förvaltningsdirektör  
[gunnar.soderholm@miljo.stockholm.se](mailto:gunnar.soderholm@miljo.stockholm.se), telefon: +46 8 508 28 810  
Styrelse/fullmäktige ledamot, ordinarie:  
Styrelse/fullmäktige ledamot, vice:





---

## CITELEC

Association of European Cities interested in Electric Vehicles. Att sprida information till medlemmarna gällande bla. forskning kring utvecklingen av elektriska miljöbilar.

Organisationstyp: Medlemsorganisation  
Medlem sedan: 2007  
Medlemsavgift: 13 000 SEK  
Kontakt: Raoul Viora  
Adress: Pleinlaan 2  
B-1050 Brussel  
Belgium  
telefon: +32 2 629 38 07, fax: +32 2 629 36 20  
e-post: citelec@vub.ac.be, hemsida: <http://www.citelec.org>  
Besöksadress: ETEC, Building Z, Triomflaan toegang 8  
Ordförande: Raoul Viora, Organisation: Direction du Contrôle des Concessions et des Télécommunications  
Vice ordförande:  
Stadens kontaktperson: Gunnar Söderholm  
Förvaltningsdirektör  
gunnar.soderholm@miljo.stockholm.se, telefon: +46 8 508 28 810  
Styrelse/fullmäktige ledamot, ordinarie:  
Styrelse/fullmäktige ledamot, vice:



---

## 11. Revisionskontoret

Kontaktperson:

E-post:

Telefon:

### Nordisk Kommunal Revision

Organisationstyp: Medlemsorganisation

Medlem sedan: 1985

Medlemsavgift: 0

Kontakt:

Adress:

Besöksadress:

Ordförande:

Vice ordförande:

Stadens kontaktperson: Staffan Moberg

Stadsrevisor

[staffan.moberg@rvk.stockholm.se](mailto:staffan.moberg@rvk.stockholm.se), telefon: +46 850829414

Styrelse/fullmäktige ledamot, ordinarie:

Styrelse/fullmäktige ledamot, vice:



---

## 12. S:t Erik Försäkrings AB

Kontaktperson: Anders Carlsund  
E-post: anders.carlsund@sterikforsakring.stockholm.se  
Telefon: +46 8 508 29 925

## ALARM Association of Local Authority Risk Management

Att få och ge kunskap om riskhantering i offentlig förvaltning.

Organisationstyp: Medlemsorganisation

Medlem sedan: 2001

Medlemsavgift: 1 500 SEK

Kontakt:

Adress: Ladysmith House  
High Street  
Sidmouth EX10 8LN  
Great Britain  
telefon: +44 1395 519083, fax: +44 1395 517990  
e-post: admin@alarm-uk.org, hemsida: <http://www.alarm-uk.org>

Besöksadress:

Ordförande: Mike Keating, Organisation: City of Belfast

Vice ordförande: Richard Feltham, Organisation: Kent Fire & Rescue Service

Stadens kontaktperson: Anders Carlsund

Verkställande direktör

anders.carlsund@sterikforsakring.stockholm.se, telefon: +46 8 508 29 925

Styrelse/fullmäktige ledamot, ordinarie:

Styrelse/fullmäktige ledamot, vice:



---

## **AIRMIC The Association of Insurance and Risk Managers**

Att sprida kunskap om riskhantering i EU, med speciellt fokus på mindre och mellanstora företag.

Organisationstyp: Medlemsorganisation  
Medlem sedan: 2001  
Medlemsavgift: 1 500 SEK  
Kontakt:  
Adress: AIRMIC Secretariat  
6 Lloyd's Avenue  
London  
EC3N 3AX  
England  
telefon: +44 20 7480 7610, fax: +44 20 7702 3752  
e-post: [enquiries@airmic.co.uk](mailto:enquiries@airmic.co.uk), hemsida: <http://www.airmic.com/>

Besöksadress:

Ordförande:

Vice ordförande:

Stadens kontaktperson: Anders Carlsund  
Verkställande direktör  
[anders.carlsund@sterikforsakring.stockholm.se](mailto:anders.carlsund@sterikforsakring.stockholm.se), telefon: +46 8 508 29 925

Styrelse/fullmäktige ledamot, ordinarie:

Styrelse/fullmäktige ledamot, vice:

## **FERMA Federation of European Risk Management Associations**

Att utvidga och höja kvaliteten på riskhanteringen i Europa för medlemmarna samt för riskhanterings- och försäkringsbranschen.

Organisationstyp: Medlemsorganisation  
Medlem sedan: 2003  
Medlemsavgift: 1 300 SEK  
Kontakt: Florence Bindelle  
Adress: Avenue Louis Gribaumont, 1  
B-1150 Brussels (BELGIUM)  
telefon: +32 2 761 94 32, fax: +32 2 771 87 20  
e-post: [info@ferma.eu](mailto:info@ferma.eu), hemsida: <http://www.ferma.eu/>

Besöksadress:

Ordförande: Marie-Gemma Dequae, Organisation: Bekaert Corporation

Vice ordförande: José Manuel Dias da Fonseca, Organisation: SONAE

Stadens kontaktperson: Anders Carlsund  
Verkställande direktör  
[anders.carlsund@sterikforsakring.stockholm.se](mailto:anders.carlsund@sterikforsakring.stockholm.se), telefon: +46 8 508 29 925

Styrelse/fullmäktige ledamot, ordinarie:

Styrelse/fullmäktige ledamot, vice:



---

### 13. Socialtjänstförvaltningen

Kontaktperson: Dag Helin  
E-post: dag.helin@sot.stockholm.se  
Telefon: +46 8 508 25 001

#### **Multicultural Cities and Social Cohesion in Europe**

Medverkar på staden Lyons begäran och hanterar frågor kring integration och mångfald.

Organisationstyp: Medlemsorganisation  
Medlem sedan: 2007  
Medlemsavgift: 0  
Kontakt: Stephan Bienvenue  
Adress: Le Grand Lyon,  
Direction General,  
Mission Prospective et Stratégie d'Agglomération,  
20 rue de lac  
69003 Lyon

Besöksadress: e-post: stephane.bienvenue@chello.fr  
20 rue de lac

Ordförande:

Vice ordförande:

Stadens kontaktperson: Johnny Ridemar  
Enhetschef  
johnny.ridemar@sot.stockholm.se, telefon: +46 8 508 25 904

Styrelse/fullmäktige ledamot, ordinarie:

Styrelse/fullmäktige ledamot, vice:



---

## 14. Stadsbyggnadskontoret

Kontaktperson: Ingela Lindh  
E-post: [ingela.lindh@sbk.stockholm.se](mailto:ingela.lindh@sbk.stockholm.se)  
Telefon: +46 8 50826666

### Generalplanerare i nordiska huvudstäder

Att utbyta erfarenheter om översiktsplanering

Organisationstyp: Medlemsorganisation  
Medlem sedan: 1998  
Medlemsavgift: 0  
Kontakt:  
Adress:

Besöksadress:

Ordförande:

Vice ordförande:

Stadens kontaktperson: Torsten Malmberg  
Avdelningschef - Strategiska avdelningen  
[torsten.malmberg@sbk.stockholm.se](mailto:torsten.malmberg@sbk.stockholm.se), telefon: +46 8 508 266 52

Styrelse/fulmäktige ledamot, ordinarie:

Styrelse/fulmäktige ledamot, vice:



## Trafikplanering Internationellt EU nätverk

Trafikplanering Nordiska städer Erfarenhetsutbyte/Metodutveckling

Organisationstyp: Medlemsorganisation

Medlem sedan: 1985

Medlemsavgift: 0

Kontakt:

Adress:

Besöksadress:

Ordförande:

Vice ordförande:

Stadens kontaktperson: Anton Västberg

Trafikplanerare

anton.vastberg@sbk.stockholm.se, telefon: +46 8-508 275 69

Styrelse/fullmäktige ledamot, ordinarie:

Styrelse/fullmäktige ledamot, vice:

## Europakorridoren

Att Sverige får ett modernt, effektivt, miljöanpassat och långsiktigt hållbart trafiksystem samt att föra Sverige och Skandinavien närmare Europa genom att knyta samman vårt höghastighetsnät med Europas.

Organisationstyp: Medlemsorganisation

Medlem sedan: 1997

Medlemsavgift: 0

Kontakt: Sylvia Blomby

Adress: Europakorridoren AB  
SE-341 83 Ljungby  
Sweden

telefon: +46 372-78 93 55, fax: +46 372-120 88

e-post: sylvia.blomby@ljungby.se, hemsida: <http://www.europakorridoren.se>

Besöksadress:

Ordförande: Göran Johansson, Organisation: Göteborgs Stad

Vice ordförande: Gunnar Sibbmark, Organisation: Europakorridoren AB

Stadens kontaktperson: Mats Perner

Stadsplaneringschef

mats.perner@sbk.stockholm.se, telefon: +46 8 508 26 644

Styrelse/fullmäktige ledamot, ordinarie:

Styrelse/fullmäktige ledamot, vice:



---

## Metrex

Nätverk bestående av Europeiska stadsregioner där deltagarna utbyter kunskap och erfarenheter om strategiska nyckelfrågor för stadsbygderna i Europa.

Organisationstyp: Medlemsorganisation  
Medlem sedan: 1996  
Medlemsavgift: 4 500 EUR  
Kontakt: Roger Read  
Adress: METREX  
C/o GCVSPJC  
Lower ground floor  
125 West Regent Street  
GLASGOW  
G2 2SA  
Scotland UK  
telefon: +44 (0)1292 317074, fax: +44 (0)1292 317074  
e-post: [secretariat@eurometrex.org](mailto:secretariat@eurometrex.org), hemsida: [www.eurometrex.org](http://www.eurometrex.org)

Besöksadress:  
Ordförande: Bernd Steinacher, Organisation: Verband Region Stuttgart  
Vice ordförande:  
Stadens kontaktperson: Cristina Björn  
Översiktsplanerare  
[cristina.bjorn@sbk.stockholm.se](mailto:cristina.bjorn@sbk.stockholm.se), telefon: +46 850826466

Styrelse/fullmäktige ledamot, ordinarie:  
Styrelse/fullmäktige ledamot, vice:





---

## 15. Stadsledningskontoret

Kontaktperson: Irene Lunquist Svenonius  
E-post: irene.svenonius@stadshuset.stockholm.se  
Telefon: +46 8 508 29435

### Eurocities

Medlemsorganisation för Europas största städer. Syftet med medlemskapet är att göra Stockholms röst hörd i EU-policysammanhang, utbyta erfarenheter med städer av likvärdig storlek, medverka i EU-projekt samt marknadsföra Stockholm.

Organisationstyp: Medlemsorganisation  
Medlem sedan: 1995  
Medlemsavgift: 20 000 EUR  
Kontakt: Catherine Parmentier  
Adress: Square de Meeûs 1  
B-1000 Brussels  
Belgien  
telefon: +32 2 5520888, fax: +32 2 5520889  
e-post: info@eurocities.org, hemsida: www.eurocities.org  
Besöksadress: Square de Meeûs 1  
Ordförande: Gérard Collomb, Organisation: City of Lyon  
Vice ordförande: Wim Deetman, Organisation: City of The Hague  
Stadens kontaktperson: Suzanne Liljegren  
Internationell direktör  
suzanne.liljegren@stadshuset.stockholm.se, telefon: +46 8 50 82 96 30  
Styrelse/fullmäktige ledamot, ordinarie: Kristina Axén Olin  
Styrelse/fullmäktige ledamot, vice: Cecilia Brinck



---

### **Social Affairs Forum**

Erfarenhetsutbyte och EU-policypåverkan. Forumet har åtta arbetsgrupper där staden är representerad.

Organisationstyp: Forum  
Medlem sedan: 1995  
Medlemsavgift: 0  
Kontakt: Simon Guentner  
Adress:

Besöksadress:  
Ordförande: Kaya Orhan, Organisation: City of Rotterdam  
Vice ordförande: Doreen Huddart, Organisation: City of Newcastle Upon Tyne  
Stadens kontaktperson: Arion Chryssafis  
Enhetschef  
arion.chryssafis@sot.stockholm.se, telefon: +46 8 50825612  
Styrelse/fullmäktige ledamot, ordinarie:  
Styrelse/fullmäktige ledamot, vice:

### **Employment**

Arbeta för en hållbar arbetsmarknadsutveckling, ökat erkännande av städer som nyckelpartners i utvecklingen av NRPs National Reform Programmes for Growth and Jobs.

Organisationstyp: Arbetsgrupp  
Medlem sedan: 2007  
Medlemsavgift: 0  
Kontakt: Simon Guentner  
Adress:

Besöksadress:  
Ordförande: Alison Sanderson, Organisation: City of Newcastle Upon Tyne  
Vice ordförande:  
Stadens kontaktperson: Eva Woll-Tegbäck  
Projektledare  
eva.woll-tegback@sot.stockholm.se, telefon: + 46 8 508 25 903  
Styrelse/fullmäktige ledamot, ordinarie:  
Styrelse/fullmäktige ledamot, vice:



---

### **Health and Well-being**

Att öka medvetenheten och förbättra strategier för god hälsa och välbefinnande i städer.

Organisationstyp: Arbetsgrupp  
Medlem sedan: 2007  
Medlemsavgift: 0  
Kontakt: Simon Guentner  
Adress:

Besöksadress:

Ordförande: Ron Pullen, Organisation: City of Eindhoven

Vice ordförande:

Stadens kontaktperson: Arion Chryssafis  
Enhetschef  
arion.chryssafis@sot.stockholm.se, telefon: +46 8 50825612

Styrelse/fullmäktige ledamot, ordinarie:

Styrelse/fullmäktige ledamot, vice:

### **Homelessness**

Att utveckla riktlinjer i arbetet med hemlöshet genom att studera och analysera olika städers strategier för att motarbeta detta problem.

Organisationstyp: Arbetsgrupp  
Medlem sedan: 2007  
Medlemsavgift: 0  
Kontakt: Simon Guentner  
Adress:

Besöksadress:

Ordförande: Gerhard Eitel, Organisation: City of Vienna

Vice ordförande:

Stadens kontaktperson: Anders Eriksson  
Utvecklingsledare  
anders.eriksson@sot.stockholm.se, telefon: +46 8 50843022

Styrelse/fullmäktige ledamot, ordinarie:

Styrelse/fullmäktige ledamot, vice:



---

### ***Inclusion through Education***

Arbeta för att motverka att barn lämnar skolan utan fullständiga kvalifikationer.

Organisationstyp: Arbetsgrupp  
Medlem sedan: 2007  
Medlemsavgift: 0  
Kontakt: Simon Guentner  
Adress:

Besöksadress:

Ordförande: Paul Hoop, Organisation: City of Rotterdam

Vice ordförande:

Stadens kontaktperson: Arion Chryssafis  
Enhetschef  
arion.chryssafis@sot.stockholm.se, telefon: +46 8 50825612

Styrelse/fullmäktige ledamot, ordinarie:

Styrelse/fullmäktige ledamot, vice:

### ***Migration and Integration***

Att arbeta för städers medverkan i utformande och genomförande av riktlinjer vad gäller invandring och integration.

Organisationstyp: Arbetsgrupp  
Medlem sedan: 2007  
Medlemsavgift: 0  
Kontakt: Simon Guentner  
Adress:

Besöksadress:

Ordförande: John England, Organisation: City of Leeds

Vice ordförande:

Stadens kontaktperson: Arion Chryssafis  
Enhetschef  
arion.chryssafis@sot.stockholm.se, telefon: +46 8 50825612

Styrelse/fullmäktige ledamot, ordinarie:

Styrelse/fullmäktige ledamot, vice:



---

### **Knowledge Society Forum**

Arbetar för att försäkra att alla inom organisationen har tillgång till ICT (Information and communication technology), och kan delta Kunskapssamhället.

Organisationstyp: Forum  
Medlem sedan: 1995  
Medlemsavgift: 0  
Kontakt: Maurice Paulissen  
Adress:

Besöksadress:  
Ordförande: Guiseppe Paruolo, Organisation: City of Bologna  
Vice ordförande: George Dimopoulos, Organisation: City of Amaroussion  
Stadens kontaktperson: Suzanne Liljegren  
Internationell direktör  
suzanne.liljegren@stadshuset.stockholm.se, telefon: +46 8 50 82 96 30  
Styrelse/fullmäktige ledamot, ordinarie: Suzanne Liljegren  
Styrelse/fullmäktige ledamot, vice:

### **eGovernment**

Att erbjuda lösningar för e-Förvaltningen

Organisationstyp: Arbetsgrupp  
Medlem sedan: 2007  
Medlemsavgift: 0  
Kontakt: Maurice Paulissen  
Adress:

Besöksadress:  
Ordförande: Franco Carcillo, Organisation: City of Turin  
Vice ordförande:  
Stadens kontaktperson: Johan Särnquist  
IT-chef  
johan.sarnquist@stadshuset.stockholm.se, telefon: +46 8 508 29 511  
Styrelse/fullmäktige ledamot, ordinarie:  
Styrelse/fullmäktige ledamot, vice:



---

### **Broadband**

Införandet av bredband som infrastruktur i kunskapssamhället är en avgörande fråga för att nå Lissabonmålen. Eurocities medlemmar är fast beslutna att erbjuda alla medborgare tillgång till adekvat infrastruktur.

Organisationstyp: Arbetsgrupp  
Medlem sedan: 2007  
Medlemsavgift: 0  
Kontakt: Maurice Paulissen  
Adress:

#### **Besöksadress:**

Ordförande: Heleen Kerkhof, Organisation: City of Leeuwarden

#### **Vice ordförande:**

Stadens kontaktperson: Jörgen Kleist  
VD  
jorgen.kleist@stokab.se, telefon: +46 8 50830220

Styrelse/fullmäktige ledamot, ordinarie:

Styrelse/fullmäktige ledamot, vice:



---

## **ExCom**

Styrelsen för Eurocities, bestående av 12 Borgmästare från medlemsstäderna, valda av the Annual General Meeting (AGM) i Eurocities.

Organisationstyp: Kommité  
Medlem sedan: 2004  
Medlemsavgift: 0  
Kontakt: Catherine Parmentier  
Adress:

Besöksadress:

Ordförande: Gérard Collomb, Organisation: City of Lyon  
Vice ordförande: Wim Deetman, Organisation: City of The Hague

Stadens kontaktperson: Suzanne Liljegren  
Internationell direktör  
suzanne.liljegren@stadshuset.stockholm.se, telefon: +46 8 50 82 96 30

Styrelse/fullmäktige ledamot, ordinarie: Kristina Axén Olin

Styrelse/fullmäktige ledamot, vice: Cecilia Brinck



---

### **Cooperation**

Att främja städers deltagande i utformning och genomförande av organisationens policy.  
Att främja internationellt nätverkande och samarbete.

Organisationstyp: Forum  
Medlem sedan: 2004  
Medlemsavgift: 0  
Kontakt: Bernardo Rodrigues  
Adress:

Besöksadress:  
Ordförande: Wim Deetman, Organisation: City of The Hague  
Vice ordförande:  
Stadens kontaktperson: Suzanne Liljegren  
Internationell direktör  
suzanne.liljegren@stadshuset.stockholm.se, telefon: +46 8 50 82 96 30  
Styrelse/fullmäktige ledamot, ordinarie:  
Styrelse/fullmäktige ledamot, vice:

### **European Neighbourhood Policy (ENP) and Enlargement**

Delta i debatten kring utformandet och stärkandet av (ENP), European Neighbourhood Policy samt av (ENPI) European Neighbourhood and Partnership Instrument.

Organisationstyp: Arbetsgrupp  
Medlem sedan: 2006  
Medlemsavgift: 0  
Kontakt: Bernardo Rodrigues  
Adress:

Besöksadress:  
Ordförande: Simona Berden, Organisation: Office of International relations  
Vice ordförande:  
Stadens kontaktperson: Mikael Olsson  
Senior Policy Adviser  
mikael.olsson@stockholmregion.org, telefon: +32 2 7400614  
Styrelse/fullmäktige ledamot, ordinarie:  
Styrelse/fullmäktige ledamot, vice:





---

### Governance

Bakgrunden till arbetsgruppen är att Europeiska kommissionen den 25 juli 2001 antog en vitbok om styrelseformerna i EU. Syftet är att skapa debatt kring hur EU bäst ska styras.

Organisationstyp: Arbetsgrupp  
Medlem sedan: 2001  
Medlemsavgift: 0  
Kontakt: Bernardo Rodrigues  
Adress:

Besöksadress:

Ordförande: Volker Löwe, Organisation: City of Berlin

Vice ordförande:

Stadens kontaktperson: Karin Källström  
International Coordinator  
karin.kallstrom@stadshuset.stockholm.se, telefon: +46 850 82 98 88

Styrelse/fullmäktige ledamot, ordinarie:

Styrelse/fullmäktige ledamot, vice:



---

### **Environment Forum**

EUROCITIES Environment Forum stödjer medlemsstädernas arbete för en mer hållbar miljöutveckling.

Organisationstyp: Forum  
Medlem sedan: 1995  
Medlemsavgift: 0  
Kontakt: Eva Baños de Guisasola  
Adress:

Besöksadress:

Ordförande: Kia Andreasson, Organisation: Göteborgs Stad

Vice ordförande:

Stadens kontaktperson: Gunnar Söderholm  
Förvaltningsdirektör  
gunnar.soderholm@miljo.stockholm.se, telefon: +46 8 508 28 810

Styrelse/fullmäktige ledamot, ordinarie:

Styrelse/fullmäktige ledamot, vice:

### **Greening and the Local Economy**

Att informera om strategier och metoder för utvecklingen av miljöfrågor inom särskilt små och mellanstora företag.

Organisationstyp: Arbetsgrupp  
Medlem sedan: 1995  
Medlemsavgift: 0  
Kontakt: Eva Baños de Guisasola  
Adress:

Besöksadress:

Ordförande: Sabine Mitterer, Organisation: City of Vienna

Vice ordförande:

Stadens kontaktperson: Jeanette Hagberg  
Enehetschef - Miljöcentrum  
jeanette.hagberg@miljo.stockholm.se, telefon: +46 508 29 652

Styrelse/fullmäktige ledamot, ordinarie:

Styrelse/fullmäktige ledamot, vice:



---

### **Economic Development Forum**

EUROCITIES Economic Development Forum arbetar för att öka den ekonomiska och arbetsmarknadsmässiga utvecklingen i Europas städer.

Organisationstyp: Forum  
Medlem sedan: 1995  
Medlemsavgift: 0  
Kontakt: Marie Ranty  
Adress:

Besöksadress:

Ordförande: Gabor Demszky, Organisation: City of Budapest

Vice ordförande: Henk Kool, Organisation: City of The Hague

Stadens kontaktperson: Christina Leifman

Jurist

christina.leifman@sbk.stockholm.se, telefon: +46 8 50827268

Styrelse/fullmäktige ledamot, ordinarie:

Styrelse/fullmäktige ledamot, vice:

### **Cohesion policy**

Coordinates EUROCITIES lobbying vis-à-vis the EU institutions and Member States on the future EU Structural Funds, to ensure a sufficient urban focus in the regulatory framework providing the basis for the Structural Funds 2007-2013.

Organisationstyp: Arbetsgrupp  
Medlem sedan: 1995  
Medlemsavgift: 0  
Kontakt: Marie Ranty  
Adress:

Besöksadress:

Ordförande: Heiderose Hesske, Organisation: City of Leipzig

Vice ordförande:

Stadens kontaktperson: Jessica Rabenius

European Affairs Officer

jessica.rabenius@stockholmregion.org, telefon: +32 2 7400607

Styrelse/fullmäktige ledamot, ordinarie:

Styrelse/fullmäktige ledamot, vice:



---

### **Services of General Interest**

Organiserar EUROCITIES aktivitet gällande medborgarnas tillgång till allmänna, högkvalitativa tjänster.

Organisationstyp: Arbetsgrupp  
Medlem sedan: 2005  
Medlemsavgift: 0  
Kontakt: Marie Ranty  
Adress:

Besöksadress:

Ordförande: Heiderose Hesske, Organisation: City of Leipzig

Vice ordförande:

Stadens kontaktperson: Jan Gedeberg  
Stadsadvokat  
jan.gedeberg@stadshuset.stockholm.se, telefon: +46 8 50829751

Styrelse/fullmäktige ledamot, ordinarie:

Styrelse/fullmäktige ledamot, vice:

### **Spatial Planning and the City of the Future**

Att titta på Europas tillgångar i utvecklingen av den framtida "Knowledge City", Kunskapsstaden, och undersöka möjligheter och utmaningar.

Organisationstyp: Arbetsgrupp  
Medlem sedan: 2007  
Medlemsavgift: 0  
Kontakt: Marie Ranty  
Adress:

Besöksadress:

Ordförande: Eva Dalman, Organisation: Malmö stad

Vice ordförande:

Stadens kontaktperson: Christina Leifman  
Jurist  
christina.leifman@sbk.stockholm.se, telefon: +46 8 50827268

Styrelse/fullmäktige ledamot, ordinarie:

Styrelse/fullmäktige ledamot, vice:



---

### **Strategic Planning**

Att sätta upp mål, visioner och strategier för stadsplanering. Att identifiera städens nya utmaningar och utveckla metoder för att möta dessa.

Organisationstyp: Arbetsgrupp  
Medlem sedan: 2007  
Medlemsavgift: 0  
Kontakt: Marie Ranty  
Adress:

Besöksadress:

Ordförande: Susanne Krigslund, Organisation: City of Copenhagen

Vice ordförande:

Stadens kontaktperson: Christina Leifman

Jurist

[christina.leifman@sbk.stockholm.se](mailto:christina.leifman@sbk.stockholm.se), telefon: +46 8 50827268

Styrelse/fulmäktige ledamot, ordinarie:

Styrelse/fulmäktige ledamot, vice:



---

### **Culture Forum**

Att stödja kulturliv och kreativa verksamheter på alla nivåer, inklusive Europeanivå, samt uppmärksamma kulturens påverkan på stadens ekonomiska utveckling och sociala sammanhållning.

Organisationstyp: Forum  
Medlem sedan: 1996  
Medlemsavgift: 0  
Kontakt: Julie Hervé  
Adress:

Besöksadress:  
Ordförande: Malcom Wood, Organisation: City of Nottingham  
Vice ordförande: Jan Heeren, Organisation: City of Amsterdam  
Stadens kontaktperson: Eva Schöld

eva.schold@kultur.stockholm.se, telefon: +46 8 508 31 941

Styrelse/fullmäktige ledamot, ordinarie:

Styrelse/fullmäktige ledamot, vice:

### **Culture and Young People**

Att utveckla strategier för ungdomars tillgång till kulturlivet samt utveckla städernas uppmärksammande av ungdomars behov och önskemål.

Organisationstyp: Arbetsgrupp  
Medlem sedan: 2007  
Medlemsavgift: 0  
Kontakt: Julie Hervé  
Adress:

Besöksadress:  
Ordförande: Gonca Ongan, Organisation: Beyoglu Municipality  
Vice ordförande:  
Stadens kontaktperson: Eva Schöld

eva.schold@kultur.stockholm.se, telefon: +46 8 508 31 941

Styrelse/fullmäktige ledamot, ordinarie:

Styrelse/fullmäktige ledamot, vice:



---

### **Resourcing of Culture**

Att främja kultursektorns ekonomiska tillväxt.

Organisationstyp: Arbetsgrupp  
Medlem sedan: 2007  
Medlemsavgift: 0  
Kontakt: Julie Hervé  
Adress:

Besöksadress:

Ordförande: Jill Robinson, Organisation: City of Birmingham

Vice ordförande:

Stadens kontaktperson: Mats Sylwan  
Kulturstrateg

mats.sylwan@kultur.stockholm.se, telefon: +46 8 508 31 928

Styrelse/fullmäktige ledamot, ordinarie:

Styrelse/fullmäktige ledamot, vice:

### **Cultural Access and Entitlement**

Identifiera, definiera och jämföra policys och aktionsplaner som Europas städer utvecklat gällande kulturens tillgänglighet. All typ av tillgänglighet beaktas (social, kulturell, intellektuell, fysisk och ekonomisk).

Organisationstyp: Arbetsgrupp  
Medlem sedan: 2007  
Medlemsavgift: 0  
Kontakt: Julie Hervé  
Adress:

Besöksadress:

Ordförande: Diana Civle, Organisation: City of Riga

Vice ordförande:

Stadens kontaktperson: Mats Sylwan  
Kulturstrateg

mats.sylwan@kultur.stockholm.se, telefon: +46 8 508 31 928

Styrelse/fullmäktige ledamot, ordinarie:

Styrelse/fullmäktige ledamot, vice:



---

### **Creative Industries**

Främjar utbyte kring kreativa industrier och finansiering av dessa.

Organisationstyp: Arbetsgrupp  
Medlem sedan: 2007  
Medlemsavgift: 0  
Kontakt: Julie Hervé  
Adress:

Besöksadress:

Ordförande:

Vice ordförande:

Stadens kontaktperson: Eva Schöld

[eva.schold@kultur.stockholm.se](mailto:eva.schold@kultur.stockholm.se), telefon: +46 8 508 31 941

Styrelse/fullmäktige ledamot, ordinarie:

Styrelse/fullmäktige ledamot, vice:





## Metropolis

Verka för samarbete och erfarenhetsutbyte mellan huvudstäder och städer med mer än en miljon invånare, samt vara medlemmarnas talesman i andra internationella forum.

Organisationstyp: Medlemsorganisation  
Medlem sedan: 2003  
Medlemsavgift: 11 175 EUR  
Kontakt: Josep Roig  
Adress: Metropolis Secretariat General  
Avinyó, 15  
08002 Barcelona (Spain)  
telefon: +34 93 342 94 60, fax: +34 93 342 94 66  
e-post: metropolis@bcn.cat, hemsida: www.metropolis.org  
Besöksadress: Avinyó, 15  
Ordförande: Jean-Paul Huchon, Organisation: Region of Ile-de-France  
Vice ordförande: Jordi Hereu, Organisation: City of Barcelona  
Stadens kontaktperson: Suzanne Liljegren  
Internationell direktör  
suzanne.liljegren@stadshuset.stockholm.se, telefon: +46 8 50 82 96 30  
Styrelse/fullmäktige ledamot, ordinarie: Kristina Axén Olin  
Styrelse/fullmäktige ledamot, vice: Mikael Söderlund

### **Urban Mobility Management**

Rörlighet och social sammanhållning; arbeta för att skapa välfungerande och ekonomiskt hållbara transportsystem med särskilt hänsyn till personer med särskilda behov i städerna.

Organisationstyp: Kommité  
Medlem sedan: 2003  
Medlemsavgift: 0  
Kontakt:  
Adress:  
Besöksadress:  
Ordförande: Ingeborg Junge-Reyer, Organisation: Senate Department for Urban Development  
Vice ordförande: Jean-Paul Huchon, Organisation: Region of Ile-de-France  
Stadens kontaktperson: Louise Bill  
Stabschef  
louise.bill@tk.stockholm.se, telefon: +46 8-508 272 17  
Styrelse/fullmäktige ledamot, ordinarie:  
Styrelse/fullmäktige ledamot, vice:



---

### **Water Management (avslutas under 2007)**

Att utveckla långsiktiga strategier för en balans av vattenresurserna på lokal och regional nivå ur ett ekonomiskt, socialt och miljömässigt perspektiv .

Organisationstyp: Kommité

Medlem sedan: 2003

Medlemsavgift: 0

Kontakt:

Adress:

Besöksadress:

Ordförande: Enrique Peña Nieto, Organisation: City of Mexico City

Vice ordförande:

Stadens kontaktperson: Steen Bjerggaard

Projektledare

steen.bjerggaard@stockholmvatten.se, telefon: 08-52212418

Styrelse/fullmäktige ledamot, ordinarie:

Styrelse/fullmäktige ledamot, vice:



---

## UCLG United Cities and Local Governments

Att arbeta för demokratiskt självstyre på lokal nivå, genom samarbete både på lokal nivå och internationell nivå.

Organisationstyp: Medlemsorganisation  
Medlem sedan: 2004  
Medlemsavgift: 0  
Kontakt: Elisabeth Gateau  
Adress: Carrer Avinyó, 15  
08002 Barcelona  
Spain  
telefon: +34 93 342 87 50, fax: + 34 93 342 87 60  
e-post: [info@cities-localgovernments.org](mailto:info@cities-localgovernments.org), hemsida:  
<http://www.cities-localgovernments.org>  
Besöksadress: Carrer Avinyó, 15  
Ordförande: Bertrand Delanoë, Organisation: City of Paris  
Vice ordförande: Paco Moncayo, Organisation: City of Quito  
Stadens kontaktperson: Suzanne Liljegren  
Internationell direktör  
[suzanne.liljegren@stadshuset.stockholm.se](mailto:suzanne.liljegren@stadshuset.stockholm.se), telefon: +46 8 50 82 96 30  
Styrelse/fullmäktige ledamot, ordinarie: Kristina Axén Olin  
Styrelse/fullmäktige ledamot, vice: Ewa Samuelsson

### Culture

Att arbeta med spridning och genomförande av "Agenda 21 for culture".

Organisationstyp: Kommité  
Medlem sedan: 2005  
Medlemsavgift: 0  
Kontakt: Jordi Pascual i Ruiz  
Adress:  
  
Besöksadress:  
Ordförande: Jordi Martí, Organisation: City of Barcelona  
Vice ordförande: Madeleine Sjöstedt, Organisation: Rotel VIII Kultur- och idrottsroteln  
Stadens kontaktperson: Eva Schöld  
  
[eva.schold@kultur.stockholm.se](mailto:eva.schold@kultur.stockholm.se), telefon: +46 8 508 31 941  
Styrelse/fullmäktige ledamot, ordinarie: Madeleine Sjöstedt  
Styrelse/fullmäktige ledamot, vice:



---

## UCUE Union of the Capitals of the European Union

Arbetar för att stärka och utveckla relationerna mellan de 25 huvudstäderna i Europeiska unionen

Organisationstyp: Medlemsorganisation  
Medlem sedan: 1995  
Medlemsavgift: 500 EUR  
Kontakt: Francis Delau  
Adress: Hotel de Ville  
Grand-place  
1000 Bryssel  
Belgien  
telefon: +32 2 7923 91, fax: +32 2 27 94 951  
e-post: [cabinet.secretaire@brucity.be](mailto:cabinet.secretaire@brucity.be), hemsida: <http://www.ucue.org/>  
Besöksadress: Hotel de Ville Grand-place  
Ordförande: Heili Luik, Organisation: City of Tallinn  
Vice ordförande:  
Stadens kontaktperson: Suzanne Liljegren  
Internationell direktör  
[suzanne.liljegren@stadshuset.stockholm.se](mailto:suzanne.liljegren@stadshuset.stockholm.se), telefon: +46 8 50 82 96 30  
Styrelse/fullmäktige ledamot, ordinarie: Kristina Axén Olin  
Styrelse/fullmäktige ledamot, vice:

## ECAD European Cities Against Drugs

Syftar till att motverka ett drogliberalt samhälle.

Organisationstyp: Medlemsorganisation  
Medlem sedan: 1993  
Medlemsavgift: 8 000 EUR  
Kontakt: Tomas Hallberg  
Adress: Klarabergsviadukten 63  
City Hall  
105 35 Stockholm  
telefon: +46 508 29 362  
e-post: [ecad@ecad.net](mailto:ecad@ecad.net), hemsida: [www.ecad.net/](http://www.ecad.net/)  
Besöksadress: Klarabergsviadukten 63  
Ordförande: Tomas Hallberg, Organisation: European Cities Against Drugs, ECAD  
Vice ordförande:  
Stadens kontaktperson: Cecilia Fraenkel  
Internationell sekreterare  
[cecilia.fraenkel@stadshuset.stockholm.se](mailto:cecilia.fraenkel@stadshuset.stockholm.se), telefon: +46 8 508 29 609  
Styrelse/fullmäktige ledamot, ordinarie: Ulf Kristersson  
Styrelse/fullmäktige ledamot, vice:



---

## MCE Major Cities of Europe - IT User Group

Utbyta erfarenheter, visioner och erfarenheter om IT i samhället i mån att förbättra kommuners arbete genom användandet av informationsteknologi.

Organisationstyp: Medlemsorganisation  
Medlem sedan: 2007  
Medlemsavgift: 3 000 SEK  
Kontakt: Jörg Wiegand  
Adress: Anja Müdeking  
Postbox 210360  
D - 27524 Bremerhaven  
Germany  
telefon: +49 471 / 590 2115, fax: +49 (0) 471 / 590 2022  
e-post: info@majorcities.eu, hemsida: www.majorcities.eu  
b.i.t. Bremerhavennrich-Schmalfeldt-Str. - Stadthaus 1  
Besöksadress:  
Ordförande: Grete Zetterdal, Organisation: City of Oslo  
Vice ordförande: Lorenzo Bandelli, Organisation: City of Trieste  
Stadens kontaktperson: Johan Särnquist  
IT-chef  
johan.sarnquist@stadshuset.stockholm.se, telefon: +46 8 508 29 511

Styrelse/fullmäktige ledamot, ordinarie:

Styrelse/fullmäktige ledamot, vice:

## UBC Union of the Baltic Cities

Att skapa ett kontaktnät mellan de Baltiska länderna.

Organisationstyp: Medlemsorganisation  
Medlem sedan: 1992  
Medlemsavgift: 7 250 EUR  
Kontakt: Pawel Zaboklicki  
Adress: Waly Jagiellonisji 1  
80-853 Gdansk  
Polen  
telefon: +48 58 30 10 917, fax: +48 58 30 17 637  
e-post: info@ubc.net, hemsida: www.ubc.net  
Besöksadress: Waly Jagiellonisji 1  
Ordförande: Per Bødker Andersen, Organisation: City of Kolding  
Vice ordförande: Marie-Louise Rönmark, Organisation: Umeå kommun  
Stadens kontaktperson: Cecilia Fraenkel  
Internationell sekreterare  
cecilia.fraenkel@stadshuset.stockholm.se, telefon: +46 8 508 29 609

Styrelse/fullmäktige ledamot, ordinarie: Kristina Axén Olin

Styrelse/fullmäktige ledamot, vice:



---

## **ECCAR European Coalition of Cities Against Racism**

Internationellt nätverk under UNESCO som arbetar för att motverka rasism och diskriminering.

Organisationstyp: Medlemsorganisation  
Medlem sedan: 2004  
Medlemsavgift: 0  
Kontakt: Hans Hesselmann  
Adress: Human Rights Office of the City of Nuremberg  
Stadt Nürnberg  
Bürgermeisteramt - Menschenrechtsbüro  
Rathausplatz 2  
D - 90403 Nürnberg  
Germany  
telefon: +49 - 911 - 231 50 06, fax: +49 (0)911 - 231 30 40  
e-post: menschenrechte@stadt.nuernberg.de, hemsida: j.morohashi@unesco.org  
Besöksadress: Bürgermeisteramt - Menschenrechtsbüro Rathausplatz 2  
Ordförande:  
Vice ordförande:  
Stadens kontaktperson: Annika Londono  
International Coordinator  
annika.londono@stadshuset.stockholm.se, telefon: +46 8 508 29 075  
Styrelse/fullmäktige ledamot, ordinarie:  
Styrelse/fullmäktige ledamot, vice:

## **CEMR Council of European Municipalities and Regions**

Arbeta för ett enat Europa baserat på lokalt och regionalt självstyre och demokrati. Staden är medlem via sitt medlemskap i Sveriges Kommuner och Landsting.

Organisationstyp: Medlemsorganisation  
Medlem sedan: 2001  
Medlemsavgift: 0  
Kontakt: Jeremy Smith  
Adress: 15 Rue de Richelieu  
75001 Paris  
France  
telefon: + 33 1 44 50 59 59, fax: + 33 1 44 50 59 60  
e-post: cembr@ccre.org, hemsida: www.ccre.org  
Besöksadress: 15 Rue de Richelieu  
Ordförande: Michael Häupl, Organisation: City of Vienna  
Vice ordförande: Anders Knape, Organisation: Karlstad kommun  
Stadens kontaktperson: Suzanne Liljegren  
Internationell direktör  
suzanne.liljegren@stadshuset.stockholm.se, telefon: +46 8 50 82 96 30  
Styrelse/fullmäktige ledamot, ordinarie:  
Styrelse/fullmäktige ledamot, vice:



---

## Mayors for Peace

Ett samarbete mellan städer i världen som arbetar för solidaritet och nedrustning av kärnvapen, samt mot svält, fattigdom, kränkning av mänskliga rättigheter, miljöförstöring och andra problem som hämmar fred.

Organisationstyp: Medlemsorganisation  
Medlem sedan: 1984  
Medlemsavgift: 0  
Kontakt: Yasuyuki Yakushiji  
Adress: 1-5 Nakajima-cho, Naka-ku, Hiroshima  
c/o Hiroshima Peace Culture Foundation  
Japan  
telefon: +81-82-242-7821, fax: +81-82-242-7452  
e-post: [mayorcon@pcf.city.hiroshima.jp](mailto:mayorcon@pcf.city.hiroshima.jp), hemsida: <http://www.mayorsforpeace.org>  
  
Besöksadress:  
Ordförande: Dr. Tadatoshi Akiba, Organisation: City of Hiroshima  
Vice ordförande: Mr. Tomihisa Taue, Organisation: City of Nagasaki  
Stadens kontaktperson: Suzanne Liljegren  
Internationell direktör  
[suzanne.liljegren@stadshuset.stockholm.se](mailto:suzanne.liljegren@stadshuset.stockholm.se), telefon: +46 8 50 82 96 30  
  
Styrelse/fullmäktige ledamot, ordinarie:  
Styrelse/fullmäktige ledamot, vice:



## 16. Stockholm Business Region

Kontaktperson: Olle Zetterberg  
E-post: [olle.zetterberg@sbr.stockholm.se](mailto:olle.zetterberg@sbr.stockholm.se)  
Telefon: +46 8-508 280 10

### Baltic Metropolises

Samverkan inom områden som relateras till innovation, kluster och entreprenörskap samt Östersjöregionens internationella konkurrenskraft och utveckling av regionens infrastruktur.

Organisationstyp: Medlemsorganisation  
Medlem sedan: 2002  
Medlemsavgift: 0  
Kontakt: Julija Berkovica  
Adress: BaltMet Secretariat  
Economic Board  
City Development Department  
Riga City Council  
Amatu Str. 4  
Riga, LV-10  
Latvia  
, fax: +371 7105551  
e-post: [secretariat@baltmet.org](mailto:secretariat@baltmet.org), hemsida: <http://www.baltmet.org>  
Besöksadress: Amatu Str. 4  
Ordförande: Janis Birks, Organisation: City of Riga  
Vice ordförande: Ulla Hamilton, Organisation: Rotel III Miljö- och fastighetsroteln  
Stadens kontaktperson: Anna Gissler

[anna.gissler@sbr.stockholm.se](mailto:anna.gissler@sbr.stockholm.se), telefon: +46 (0)8 508 28 051

Styrelse/fullmäktige ledamot, ordinarie: Ulla Hamilton

Styrelse/fullmäktige ledamot, vice:





---

## Baltic Development Forum

Näringslivssamarbete, Östersjöregionens ledande forum för dialog mellan representanter för offentliga sektorn, företag och FoU.

Organisationstyp: Medlemsorganisation  
Medlem sedan: 2004  
Medlemsavgift: 100 000 SEK  
Kontakt: Hans Brask  
Adress: Baltic Development Forum  
Nygade 3, 5th Floor  
P.O.Box 56  
DK-1002 Copenhagen K  
Denmark  
telefon: +45 70 20 93 94, fax: +45 70 20 93 95  
e-post: [ddf@bdforum.org](mailto:ddf@bdforum.org), hemsida: [www.bdforum.org](http://www.bdforum.org)  
Besöksadress: Nygade 3, 5th Floor  
Ordförande: Uffe Ellemann-Jensen, Organisation: Baltic Development Forum  
Vice ordförande:  
Stadens kontaktperson: Anna Gissler

[anna.gissler@sbr.stockholm.se](mailto:anna.gissler@sbr.stockholm.se), telefon: +46 (0)8 508 28 051

Styrelse/fullmäktige ledamot, ordinarie:

Styrelse/fullmäktige ledamot, vice:



## 17. Stockholm Parkering AB

Kontaktperson: Kjell Karlsson  
E-post: [kjell.karlsson@stockholmparkering.se](mailto:kjell.karlsson@stockholmparkering.se)  
Telefon: +46 8-772 96 00

### International Parking Institute

Att erbjuda ledarskap, information och utbildning.

Organisationstyp: Medlemsorganisation  
Medlem sedan: 2007  
Medlemsavgift: 2 600 SEK  
Kontakt: Linda Kaufman  
Adress: International Parking Institute  
P.O. Box 7167  
Fredericksburg, VA 22404-7167  
USA  
telefon: +1 (540) 371-7535, fax: +1 (540) 371-8022  
, hemsida: <http://www.parking.org>  
701 Kenmore Avenue, Suite 200  
Besöksadress:  
Ordförande: W. Douglas Holmes, Organisation: Penn State University  
Vice ordförande: Cindy Campbell, Organisation: California Polytechnic Inst & State University  
Stadens kontaktperson: Kjell Karlsson  
VD  
[kjell.karlsson@stockholmparkering.se](mailto:kjell.karlsson@stockholmparkering.se), telefon: +46 8-772 96 00  
Styrelse/fullmäktige ledamot, ordinarie:  
Styrelse/fullmäktige ledamot, vice:



---

## EPA European Parking Association

Nätverk kring parkeringsfrågor i Europa

Organisationstyp: Medlemsorganisation  
Medlem sedan: 2007  
Medlemsavgift: 0  
Kontakt: Gerhard Trost-Heutnekers  
Adress: Richartzstrasse 10,  
D 50667 Köln,  
Tyskland  
telefon: +49 22 125 710 18, fax: +49 22 125 710 19  
, hemsida: [www.european-parking.com](http://www.european-parking.com)  
Besöksadress: Richartzstrasse 10  
Ordförande: Joan Font, Organisation: c/o SABA APARCAMIENTOS S.A.  
Vice ordförande: Jürgen Brixner, Organisation: c/o Südpark GmbH  
Stadens kontaktperson: Kjell Karlsson  
VD  
kjell.karlsson@stockholmparkering.se, telefon: +46 8-772 96 00  
Styrelse/fullmäktige ledamot, ordinarie:  
Styrelse/fullmäktige ledamot, vice:

## ITE Institute of Transportation Engineers

Ett nätverk av fackmän inom transportområdet som arbetar för att utveckla och förbättra olika transportsystem.

Organisationstyp: Medlemsorganisation  
Medlem sedan: 2007  
Medlemsavgift: 1 020 SEK  
Kontakt:  
Adress: 1099 14th Street, NW,  
Suite 300 West  
Washington, DC 20005-3438  
USA  
telefon: +1 202-289-0222, fax: +1 202-289-7722  
e-post: [ite\\_staff@ite.org](mailto:ite_staff@ite.org), hemsida: <http://www.ite.org>  
Besöksadress:  
Ordförande: Earl E. Newman, Organisation: City of Springfield  
Vice ordförande: Alfred A. Guebert, Organisation: TSH Associates  
Stadens kontaktperson: Kjell Karlsson  
VD  
kjell.karlsson@stockholmparkering.se, telefon: +46 8-772 96 00  
Styrelse/fullmäktige ledamot, ordinarie:  
Styrelse/fullmäktige ledamot, vice:



---

## 18. Stockholm Vatten AB

Kontaktperson: Gösta Lindh  
E-post: [goli@stockholmvatten.se](mailto:goli@stockholmvatten.se)  
Telefon: +46 8 52212010

## EUREAU

Att säkerställa hållbar utveckling för Europas vattensystem och att till fullo möta de europeiska medborgarnas önskemål kring vattenfrågor.

Organisationstyp: Medlemsorganisation  
Medlem sedan: 1996  
Medlemsavgift: 0  
Kontakt: Pierre-Yves Monette  
Adress: Eureau secretariat  
Rue Colonel Bourg 127  
1140 Brussels  
telefon: +32 (0)2 7064080, fax: +32 (0)2 7064081  
e-post: [secretariat@eureau.org](mailto:secretariat@eureau.org), hemsida: [www.eureau.org](http://www.eureau.org)

Besöksadress:

Ordförande: Mauro d'Ascenzi, Organisation: Federutility

Vice ordförande:

Stadens kontaktperson: Stefan Broström  
Bolagsjurist  
[stbr@stockholmvatten.se](mailto:stbr@stockholmvatten.se), telefon: +46 8 52212037

Styrelse/fullmäktige ledamot, ordinarie:

Styrelse/fullmäktige ledamot, vice:



---

## **COST**

European Cooperation in the Field of Scientific and Technical Research. Syftet är att stärka Europas position inom området genom att bilda nätverk och inleda olika samarbetsprojekt

Organisationstyp: Medlemsorganisation  
Medlem sedan: 2005  
Medlemsavgift: 0  
Kontakt: Martin GRABERT  
Adress: Council of the European Union  
Rue de la Loi 175  
BE-1048 Brussels  
telefon: +32 2 281 68 96  
e-post: [cost@consilium.europa.eu](mailto:cost@consilium.europa.eu), hemsida: <http://www.cost.esf.org/>  
Besöksadress:  
Ordförande: Francesco Fedi, Organisation: Ministero Istruzione Università Ricerca  
Vice ordförande: Stefan Cairen, Organisation: Näringsdepartementet  
Stadens kontaktperson: Birgitta Boman

[Birgitta.Boman@VINNOVA.se](mailto:Birgitta.Boman@VINNOVA.se), telefon: +46 8-473 30 17

Styrelse/fullmäktige ledamot, ordinarie:

Styrelse/fullmäktige ledamot, vice:



---

## 19. Stockholm Visitors Board

Kontaktperson: Martin Rosborg  
E-post: martin.rosborg@svb.stockholm.se  
Telefon: +46 8 50828501

## ECM European Cities Marketing

Nätverk för att stärka stadsturismen i Europa

Organisationstyp: Medlemsorganisation  
Medlem sedan: 2007  
Medlemsavgift: 16 500 SEK  
Kontakt: Flavie Baudot  
Adress: Service Centre  
99, rue de Talant  
21000 Dijon  
France  
telefon: +33 380 56 02 04, fax: +33 380 56 02 05  
, hemsida: [www.europeancitiesmarketing.com](http://www.europeancitiesmarketing.com)  
Besöksadress: 99, rue de Talant  
Ordförande: Frank Magee, Organisation: Dublin Tourism  
Vice ordförande:  
Stadens kontaktperson: Martin Rosborg  
Verkställande direktör  
martin.rosborg@svb.stockholm.se, telefon: +46 8 50828501  
Styrelse/fullmäktige ledamot, ordinarie:  
Styrelse/fullmäktige ledamot, vice:



---

## ICCA International Congress & Convention Association

En leveransstyrd internationell medlemsorganisation som organiserar kongressanläggningar, DMCs, Convention Bureaus och PCO.

Organisationstyp: Medlemsorganisation  
Medlem sedan: 2007  
Medlemsavgift: 23 000 SEK  
Kontakt:  
Adress: Toren A, De Entree 57,  
1101 BH Amsterdam  
The Netherlands  
telefon: +31 20 398 1919, fax: +31 20 699 0781  
e-post: [iffit@iffit.org](mailto:iffit@iffit.org), hemsida: <http://www.iccaworld.com>

Besöksadress:  
Ordförande: Leigh Harry, Organisation: MECC Melbourne Exhibition & Convention Centre  
Vice ordförande: Eduardo Sanovicz, Organisation: Reed Exhibitions Brazil Ltda.  
Stadens kontaktperson: Peter Lindqvist  
Chef Möten & Kongresser  
[peter.lindqvist@svb.stockholm.se](mailto:peter.lindqvist@svb.stockholm.se), telefon: +46 8-508 28 550

Styrelse/fullmäktige ledamot, ordinarie:

Styrelse/fullmäktige ledamot, vice:

## MPI Meeting Professional International

Tillhandahåller nyheter, trender och tendenser och föreläsningar och seminarier för mötesindustrin och att lyfta fram mötesplanering som ett erkänt yrkesområde.

Organisationstyp: Medlemsorganisation  
Medlem sedan: 2007  
Medlemsavgift: 3 000 SEK  
Kontakt: Katie Callahan-Giobbi  
Adress: 3030 Lyndon B. Johnson Freeway,  
Suite 1700  
Dallas, Texas 75234-2759 USA  
telefon: +1-972-702-3000, fax: +1-972-702-3070  
, hemsida: <http://www.mpiweb.org>

Besöksadress:  
Ordförande: Mike Beardsley, Organisation: Renaissance Hotels and Resorts-North America  
Vice ordförande:

Stadens kontaktperson: Peter Lindqvist  
Chef Möten & Kongresser  
[peter.lindqvist@svb.stockholm.se](mailto:peter.lindqvist@svb.stockholm.se), telefon: +46 8-508 28 550

Styrelse/fullmäktige ledamot, ordinarie:

Styrelse/fullmäktige ledamot, vice:



---

## SKÅL

Medlemmarna är personer i ledande ställning från nationella och internationella företag i rese- och turistindustrin som ges tillfälle knyta affärsmässiga förbindelser med varandra vid gemensamma aktiviteter

Organisationstyp: Medlemsorganisation  
Medlem sedan: 2007  
Medlemsavgift: 1 000 SEK  
Kontakt: Charlotte Stuart  
Adress: Box 521  
101 30 Stockholm  
telefon: +46 8-762 39 64, fax: +46 8-613 63 05  
, hemsida: <http://www.skål-sweden.org>

Besöksadress:

Ordförande:

Vice ordförande:

Stadens kontaktperson: Martin Rosborg  
Verkställande direktör  
[martin.rosborg@svb.stockholm.se](mailto:martin.rosborg@svb.stockholm.se), telefon: +46 8 50828501

Styrelse/fullmäktige ledamot, ordinarie:

Styrelse/fullmäktige ledamot, vice:





---

## 20. Stockholms hamn AB

Kontaktperson: Christel Wiman  
E-post: christel.wiman@stockholmshamn.se  
Telefon: +46-8-670 26 30

### CRUISE EUROPE

Att marknadsföra Europas roll som en "cruise destination" i världsklass och föra industrins talan i internationella sammanhang.

Organisationstyp: Medlemsorganisation  
Medlem sedan: 2007  
Medlemsavgift: 2 500 EUR  
Kontakt: Eeva Oittinen  
Adress: c/o Port of Helsinki  
P.O. BOX 800,  
FI - 00099  
HELSINKI,  
Finland  
telefon: +358 9 310 33 540, fax: +358 9 31033591  
, hemsida: <http://www.cruiseurope.com/>

Besöksadress:

Ordförande: Iain Dunderdale, Organisation: Cromarty Firth Port Authority

Vice ordförande: Per Schmidt, Organisation: Copenhagen Malmö Port

Stadens kontaktperson: Henrik Cars  
Hamn- och trafikchef  
[henrik.cars@stoports.com](mailto:henrik.cars@stoports.com), telefon: +46 8-670 28 02

Styrelse/fullmäktige ledamot, ordinarie:

Styrelse/fullmäktige ledamot, vice:



## **BPO Baltic Port Organization**

Underlätta samarbete mellan hamnar och ta tillvara möjligheterna till sjöfart i Östersjöregionen

Organisationstyp: Medlemsorganisation  
Medlem sedan: 2007  
Medlemsavgift: 14 962 SEK  
Kontakt: Bogdan Oldakowski  
Adress: c/o Actia Forum Ltd  
ul. Pulaskiego 8  
81-368 Gdynia, Poland  
telefon: + 48 58 627 24 67, fax: + 48 58 627 24 27  
, hemsida: [www.bpoports.com](http://www.bpoports.com)

Besöksadress:  
Ordförande: Christel Wiman, Organisation: Stockholms hamn AB  
Vice ordförande: Bjarne Mathiesen, Organisation: Århus Hamn  
Stadens kontaktperson: Christel Wiman  
VD  
[christel.wiman@stockholmshamnar.se](mailto:christel.wiman@stockholmshamnar.se), telefon: +46-8-670 26 30

Styrelse/fullmäktige ledamot, ordinarie:

Styrelse/fullmäktige ledamot, vice:

## **ESPO European Sea Ports Organisation**

ESPO representerar hamnarna från medlemsstaterna inom EU

Organisationstyp: Medlemsorganisation  
Medlem sedan: 2007  
Medlemsavgift: 0  
Kontakt: Patrick Verhoeven  
Adress: Treurenberg 6  
B - 1000 Brussel/Bruxelles  
telefon: +32.2.736.34.63, fax: +32.2.736.63.25  
e-post: [mail@espo.be](mailto:mail@espo.be), hemsida: <http://www.espo.be>

Besöksadress:  
Ordförande: Giuliano Gallanti, Organisation: AUTORITA' PORTUALE DI GENOVA  
Vice ordförande: Maria Nygren, Organisation: Sveriges Hamnar  
Stadens kontaktperson: Christel Wiman  
VD  
[christel.wiman@stockholmshamnar.se](mailto:christel.wiman@stockholmshamnar.se), telefon: +46-8-670 26 30

Styrelse/fullmäktige ledamot, ordinarie:

Styrelse/fullmäktige ledamot, vice:



---

## FEPOR Federation of European Private Port Operators

att informera och ge råd till medlemmarna gällande hamn-relatedare frågor  
att diskutera europeisk policy  
att fungera som röst i de europeiska institutionerna

Organisationstyp: Medlemsorganisation  
Medlem sedan: 2007  
Medlemsavgift: 0  
Kontakt: Diego Teurelincx  
Adress: Treurenberg 6,  
1000 Brussel/Bruxelles  
telefon: +32.2.736.75.52, fax: +32.2.732.31.49  
e-post: info@feport.be, hemsida: www.feport.be  
  
Besöksadress:  
Ordförande: Cécilia Battistello Eckelmann, Organisation: Eurokai  
Vice ordförande:  
Stadens kontaktperson: Christel Wiman  
VD  
christel.wiman@stockholmshamnar.se, telefon: +46-8-670 26 30  
  
Styrelse/fullmäktige ledamot, ordinarie:  
Styrelse/fullmäktige ledamot, vice:

## IAPH International Association of Ports and Harbours

Stödja utvecklingen av den internationella hamn- och sjöfartsnäringen, säkerställa näringens intressen i internationella organisationer samt samla in och analysera utvecklingen av internationell handel, transporter och hamnar.

Organisationstyp: Medlemsorganisation  
Medlem sedan: 2007  
Medlemsavgift: 3 657 EUR  
Kontakt: Fer van de Laar  
Adress: Dr. Satoshi Inoue  
Secretary General  
7th Floor, South Tower New Pier Takeshiba  
1-16-1 Kaigan, Minato-ku, Tokyo 105-0022  
Japan  
telefon: +81-3-5403-2770, fax: +81-3-5403-7651  
e-post: info@iaphworldports.org, hemsida: www.iaphworldports.org  
  
Besöksadress:  
Ordförande: Datin Paduka O.C. Phang, Organisation: PORT KLANG AUTHORITY  
Vice ordförande:  
Stadens kontaktperson: Christel Wiman  
VD  
christel.wiman@stockholmshamnar.se, telefon: +46-8-670 26 30  
  
Styrelse/fullmäktige ledamot, ordinarie:  
Styrelse/fullmäktige ledamot, vice:



---

## IACP International Association Cities and Ports

Ett internationellt nätverk av hamnstäder bestående av ekonomiska och politiska organ som främja kommunikationen mellan stad och hamn.

Organisationstyp: Medlemsorganisation  
Medlem sedan: 2006  
Medlemsavgift: 20 553 SEK  
Kontakt:  
Adress: Association Internationale Villes & Ports  
45, rue Lord Kitchener - 76600 Le Havre (France)  
telefon: +33 (0)2 35 42 78 84, fax: +33 (0)2 35 42 21 94  
e-post: aivp@aivp.org, hemsida: <http://www.aivp.org>  
Besöksadress:  
Ordförande: Iñaki Azkuna, Organisation: City of Bilbao  
Vice ordförande: Josep Antón Burgasé Rabinad, Organisation: Autoridad Portuaria de Tarragona  
Stadens kontaktperson: Christel Wiman  
VD  
[christel.wiman@stockholmshamnar.se](mailto:christel.wiman@stockholmshamnar.se), telefon: +46-8-670 26 30  
Styrelse/fullmäktige ledamot, ordinarie:  
Styrelse/fullmäktige ledamot, vice:

## IHMA International Harbour Masters Association

Främja säker och effektiv sjöfart i hamnar m m.

Organisationstyp: Medlemsorganisation  
Medlem sedan: 2007  
Medlemsavgift: 1 477 SEK  
Kontakt:  
Adress: Secretary IHMA  
PO Box 314  
FAREHAM  
PO17 5XZ  
UK  
telefon: +44 1329 832771, fax: +44 1329 834975  
e-post: [secretary.ihma@harbourmaster.org](mailto:secretary.ihma@harbourmaster.org), hemsida: <http://www.harbourmaster.org/>  
Besöksadress:  
Ordförande: Alan Coghlan, Organisation: Shannon Foynes Port Company  
Vice ordförande: Mike Brophy, Organisation: Port of Durban  
Stadens kontaktperson: Lars Sundberg  
Hamnkaptan, Säkerhetsansvarig  
[lars.sundberg@stockholmshamnar.se](mailto:lars.sundberg@stockholmshamnar.se), telefon: +46 86702801  
Styrelse/fullmäktige ledamot, ordinarie:  
Styrelse/fullmäktige ledamot, vice:



---

## General Stevedoring Council

Fungera som forum för medlemmar i syfte att utbyta information kunskap och kontakter med hamnindustrin.

Organisationstyp: Medlemsorganisation  
Medlem sedan: 2007  
Medlemsavgift: 2 500 USD  
Kontakt: Mark Leese  
Adress: 567 Stetson Place, Bainbridge  
Island, WA 98110, USA

, hemsida: <http://www.gscouncil.com/>

Besöksadress:

Ordförande: Roberto Murchison, Organisation: Murchison Estibajes y Cargas

Vice ordförande:

Stadens kontaktperson: Christel Wiman  
VD

[christel.wiman@stockholmshamnar.se](mailto:christel.wiman@stockholmshamnar.se), telefon: +46-8-670 26 30

Styrelse/fullmäktige ledamot, ordinarie:

Styrelse/fullmäktige ledamot, vice:

## PIANC International Navigation Association

Stödja sjöfart genom främjande av planering, design, konstruktion, förbättring, underhåll och verksamhet m m av sjövägar, hamnar och kustområden.

Organisationstyp: Medlemsorganisation  
Medlem sedan: 2007  
Medlemsavgift: 7 600 SEK  
Kontakt: Luis van Schel  
Adress: General Secretariat  
Bâtiment Graaf de Ferraris - 11ième étage  
Blvd. du Roi Albert II, 20 - Boîte 3  
B-1000 Bruxelles (Belgique)  
telefon: +32 2 553 71 61, fax: +32 2 553 71 55

e-post: [info@pianc-aipcn.org](mailto:info@pianc-aipcn.org), hemsida: <http://www.pianc-aipcn.org/>

Besöksadress:

Ordförande: Eric Van den Eede, Organisation: PIANC International Navigation Association

Vice ordförande:

Stadens kontaktperson: Kjell Karlsson

, telefon: +46 86702620

Styrelse/fullmäktige ledamot, ordinarie:

Styrelse/fullmäktige ledamot, vice:



## 21. Stockholmshem AB

Kontaktperson: Pelle Björklund  
E-post: pelle.bjorklund@stockholmshem.se  
Telefon: +46 8 6580505

### REX GROUP

Nätverk av bostadsbolag inom EU med inriktning på att utbyta erfarenheter gällande organisationsfrågor, service, benchmark mm

Organisationstyp: Medlemsorganisation  
Medlem sedan: 2004  
Medlemsavgift: 50 000 SEK  
Kontakt: Corne Koppelaar  
Adress: Calle Sant Miguel 161,  
08330 Premia de Mar,  
Spanien

e-post: ckoppelaar@globalhabitat.org, hemsida: <http://www.rex-groupeurope.com/>

Besöksadress:

Ordförande:

Vice ordförande:

Stadens kontaktperson: Pelle Björklund  
Verkställande direktör  
pelle.bjorklund@stockholmshem.se, telefon: +46 8 6580505

Styrelse/fullmäktige ledamot, ordinarie:

Styrelse/fullmäktige ledamot, vice:



---

## 22. STOKAB

Kontaktperson: Jörgen Kleist  
E-post: [jorgen.kleist@stokab.se](mailto:jorgen.kleist@stokab.se)  
Telefon: +46 8 50830220

### Nordiska Stadsnätetsföreningen

Vara en oberoende branschorganisation för stadsnätägare med öppna och neutrala kommunikationsnät liksom för operatörer, tjänsteleverantörer och andra aktörer inom bredbandsområdet

Organisationstyp: Medlemsorganisation  
Medlem sedan: 2001  
Medlemsavgift: 6 000 SEK  
Kontakt: Lars Hedberg  
Adress: Mått Johanssons väg 9  
633 46 Eskilstuna  
telefon: +46 16-2006 111  
e-post: [kansli@ssnf.org](mailto:kansli@ssnf.org), hemsida: [www.ssnf.org](http://www.ssnf.org)  
Besöksadress:  
Ordförande:  
Vice ordförande:  
Stadens kontaktperson: Jörgen Kleist  
VD  
[jorgen.kleist@stokab.se](mailto:jorgen.kleist@stokab.se), telefon: +46 8 50830220  
Styrelse/fullmäktige ledamot, ordinarie:  
Styrelse/fullmäktige ledamot, vice:



## 23. Södermalm stadsdelsförvaltning

Kontaktperson: BrittMarie Kyndel  
E-post: [brittmarie.kyndel@maria.stockholm.se](mailto:brittmarie.kyndel@maria.stockholm.se)  
Telefon: +46 8 508 11020

### Butler Group

Ett nätverk för analys och trenduppföljning inom IT.

Organisationstyp: Nätverk  
Medlem sedan: 1998  
Medlemsavgift: 15 000 SEK  
Kontakt:  
Adress: Butler Direct Ltd  
Europa House  
184 Ferensway  
Hull  
HU1 3UT  
England  
telefon: +44 (0)1482 586149, fax: +44 (0)1482 323577  
e-post: [support@butlergroup.com](mailto:support@butlergroup.com), hemsida: <http://www.butlergroup.com>

Besöksadress:

Ordförande:

Vice ordförande:

Stadens kontaktperson: Pär Adolfsson  
IT-chef  
[par.adolfsson@soder.stockholm.se](mailto:par.adolfsson@soder.stockholm.se), telefon: + 46 8 508 13 071

Styrelse/fullmäktige ledamot, ordinarie:

Styrelse/fullmäktige ledamot, vice:





---

## 24. Trafikkontoret

Kontaktperson: Magdalena Bosson  
E-post: [magdalena.bosson@tk.stockholm.se](mailto:magdalena.bosson@tk.stockholm.se)  
Telefon: +46 8 508 27 610

## ISWA International Solid Waste Association

Oberoende, icke vinstdrivande organisation med uppdraget att företräda och utveckla en hållbar avfallshantering.

Organisationstyp: Medlemsorganisation  
Medlem sedan: 2007  
Medlemsavgift: 0  
Kontakt: R. Carlo Noto la Diega  
Adress: ISWA General Secretariat  
Vesterbrogade 74, 3rd floor  
1620 Copenhagen V  
Denmark  
telefon: + 45 32 96 15 88, fax: + 45 32 96 15 84  
e-post: [iswa@iswa.dk](mailto:iswa@iswa.dk), hemsida: [www.iswa.org](http://www.iswa.org)  
Besöksadress: Vesterbrogade 74, 3rd floor  
Ordförande: Niels Jørn Hahn, Organisation: R98  
Vice ordförande:  
Stadens kontaktperson:

Styrelse/fullmäktige ledamot, ordinarie:

Styrelse/fullmäktige ledamot, vice:



## 25. Utbildningsförvaltningen

Kontaktperson: Thomas Persson  
E-post: thomas.persson@utbildning.stockholm.se  
Telefon: +46 8 508 33788

### **AEHT European Association of Hotel and Tourism Schools**

Att främja europeiskt samarbete mellan skolor inom Hotell och turism.

Organisationstyp: Medlemsorganisation  
Medlem sedan: 2007  
Medlemsavgift: 0  
Kontakt: Nadine SCHINTGEN Schintgen  
Adress: Lycée technique hôtelier "Alexis Heck"  
Rue Merten  
L- 9257 DIEKIRCH  
Luxembourg  
telefon: +352 26 80 30 03, fax: +352 26 80 31 03  
e-post: secretariat@aeht.lu, hemsida: <http://www.aeht.eu>  
Besöksadress: Rue Merten  
Ordförande: Louis Robert, Organisation: Lycée Technique Hôtelier "Alexis Heck"  
Vice ordförande: Alfonso Benvenuto, Organisation: IPSSARCT "A. Panzini"  
Stadens kontaktperson: Dimiter Konstantinov  
Rektor  
Dimiter.Konstantinov@utbildning.stockholm.se, telefon: +46 8 - 600 63 23  
Styrelse/fullmäktige ledamot, ordinarie:  
Styrelse/fullmäktige ledamot, vice:



---

## **iNet - International Networking for Educational Transformation**

Att skapa ett kraftfullt och innovativt nätverk av skolor som arbetar för systematiska och hållbara förändringar inom skolan.

Organisationstyp: Medlemsorganisation  
Medlem sedan: 2006  
Medlemsavgift: 10 000 SEK  
Kontakt: Sylvia Paddock  
Adress: iNet  
Specialist Schools and Academies Trust  
Unit 3 Heron Gate Office Park  
Hankridge Way  
Taunton  
Somerset TA1 2LR  
UK  
telefon: +44 1823 446 905  
e-post: [inet@ssatrust.org.uk](mailto:inet@ssatrust.org.uk), hemsida: <http://www.ssat-inet.net>

Besöksadress:

Ordförande: Sylvia Paddock, Organisation: SSA Trust

Vice ordförande:

Stadens kontaktperson: Gunilla Larsson  
Bitr avdelningschef  
[gunilla.larsson@utbildning.stockholm.se](mailto:gunilla.larsson@utbildning.stockholm.se), telefon: +46 8 508 33673

Styrelse/fullmäktige ledamot, ordinarie:

Styrelse/fullmäktige ledamot, vice:

## **ICSEI**

International Congress for School Effectiveness and Improvement. Att arbeta för effektivitets- och förbättringsåtgärder inom skolan genom internationellt samarbete.

Organisationstyp: Medlemsorganisation  
Medlem sedan: 2007  
Medlemsavgift: 100 EUR  
Kontakt:  
Adress:  
  
, hemsida: <http://www.icsei.net/>

Besöksadress:

Ordförande: John MacBeath, Organisation: University of Cambridge

Vice ordförande:

Stadens kontaktperson: Gunilla Söderström  
Chefsrekryterare  
[gunilla.soderstrom@utbildning.stockholm.se](mailto:gunilla.soderstrom@utbildning.stockholm.se), telefon: +46 8 508 33850

Styrelse/fullmäktige ledamot, ordinarie:

Styrelse/fullmäktige ledamot, vice:



---

## **EFVET**

European Forum of Technical and Vocational Education and Training. Att verka för att utveckla och förbättra teknisk och yrkesförberedande utbildning genom internationellt nätverkande.

Organisationstyp: Medlemsorganisation  
Medlem sedan: 2007  
Medlemsavgift: 600 EUR  
Kontakt: Marian de Villanueva  
Adress: Rue de la Concorde, 60  
Belgium  
telefon: +32 2 511 0740, fax: +32 2 511 0756  
e-post: [efvet@efvet.org](mailto:efvet@efvet.org), hemsida: <http://www.efvet.org>

Besöksadress:  
Ordförande: Peter Hodgson, Organisation: Norton Radstock College  
Vice ordförande: Stylianos Mavromoustakos, Organisation: Intercollege  
Stadens kontaktperson: Cecilia Göransson  
EU-coordinator  
[cecilia.goransson@utbildning.stockholm.se](mailto:cecilia.goransson@utbildning.stockholm.se), telefon: +46 8 508 33707

Styrelse/fullmäktige ledamot, ordinarie:  
Styrelse/fullmäktige ledamot, vice:



---

## 26. Utrednings- och statistikkontoret

Kontaktperson: Christian Rockberger  
E-post: christian.rockberger@usk.stockholm.se  
Telefon: +46 8 508 35 033

### NORDSTAT

Samarbetsprojekt mellan de nordiska huvudstäderna för jämförbar statistik.

Organisationstyp: Medlemsorganisation  
Medlem sedan: 1990  
Medlemsavgift: 0  
Kontakt:  
Adress:

, hemsida: <http://www.nordstat.org/>

Besöksadress:

Ordförande:

Vice ordförande:

Stadens kontaktperson: Bengt Hellman  
Informationsstrateg  
bengt.hellman@usk.stockholm.se, telefon: +46 8 508 350 01

Styrelse/fullmäktige ledamot, ordinarie:

Styrelse/fullmäktige ledamot, vice:



---

## 27. Äldreförvaltningen

Kontaktperson: Gunnel Rohlin  
E-post: [gunnel.rohlin@stadshuset.stockholm.se](mailto:gunnel.rohlin@stadshuset.stockholm.se)  
Telefon: +46 8 508 36 201

### **ENSA European Network of Social Authorities**

Ett nätverk av europeiska regioner som syftar till samarbete inom det sociala området.

Organisationstyp: Medlemsorganisation  
Medlem sedan: 2000  
Medlemsavgift: 0  
Kontakt: Elena Curtopassi  
Adress: Rue de l'Industrie, 22  
B-1040 Bruxelles  
telefon: +32 2 55 100 10, fax: +32 2 55 100 19  
e-post: [bruxelles@regione.veneto.it](mailto:bruxelles@regione.veneto.it), hemsida: <http://www.ensa-network.eu/>  
Besöksadress:  
Ordförande: Joe Francis, Organisation: The University of Edinburgh  
Vice ordförande:  
Stadens kontaktperson: Barbro Karlsson  
Strateg  
[barbro.karlsson@aldre.stockholm.se](mailto:barbro.karlsson@aldre.stockholm.se), telefon: +46 8 50836218  
Styrelse/fullmäktige ledamot, ordinarie:  
Styrelse/fullmäktige ledamot, vice:



Bilaga 2. Eurocities organisationsschema. Stadens engagemang i grått.

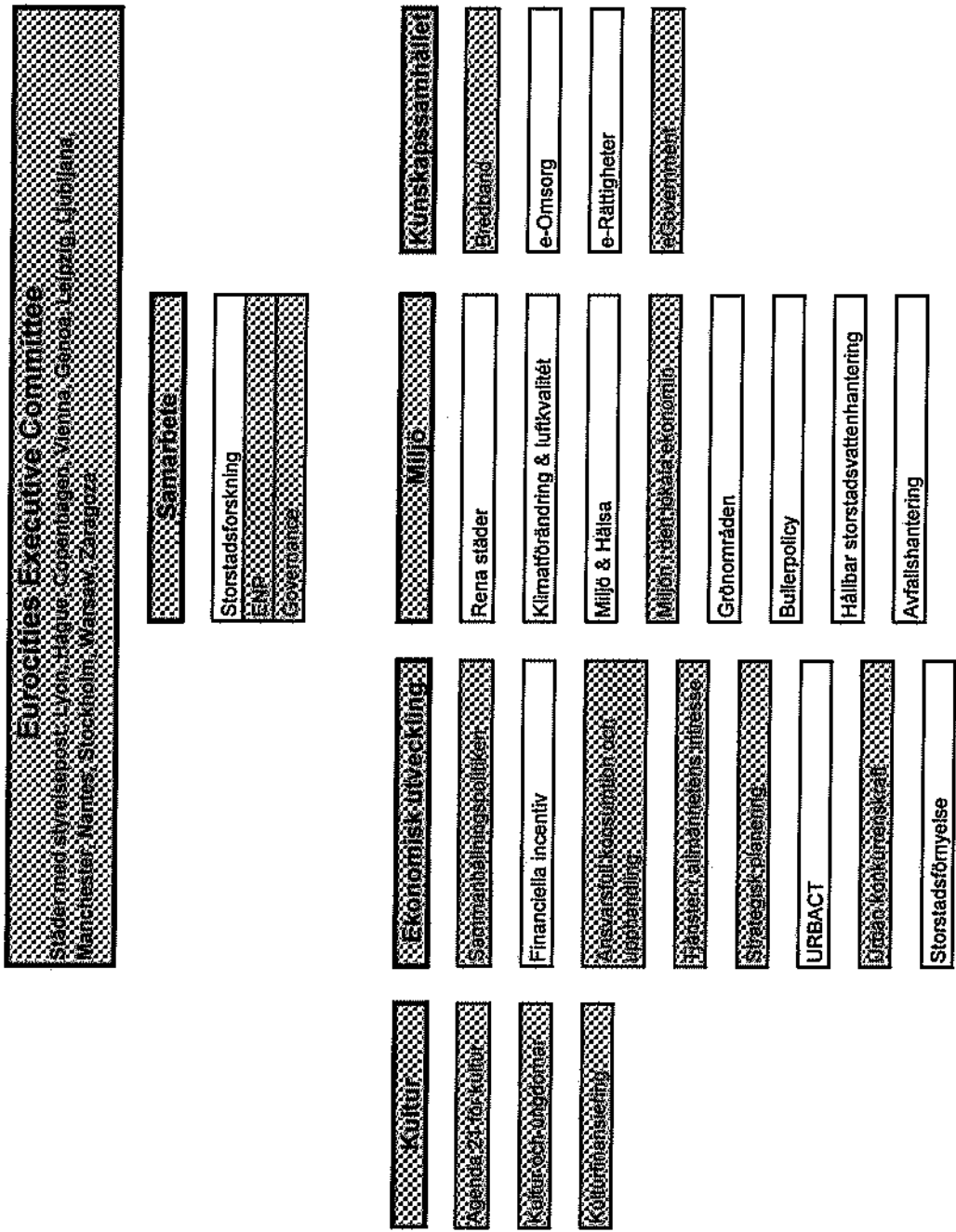





Bilaga 3. Organisationsschema för Metropolis. Stadens engagemang i grått.

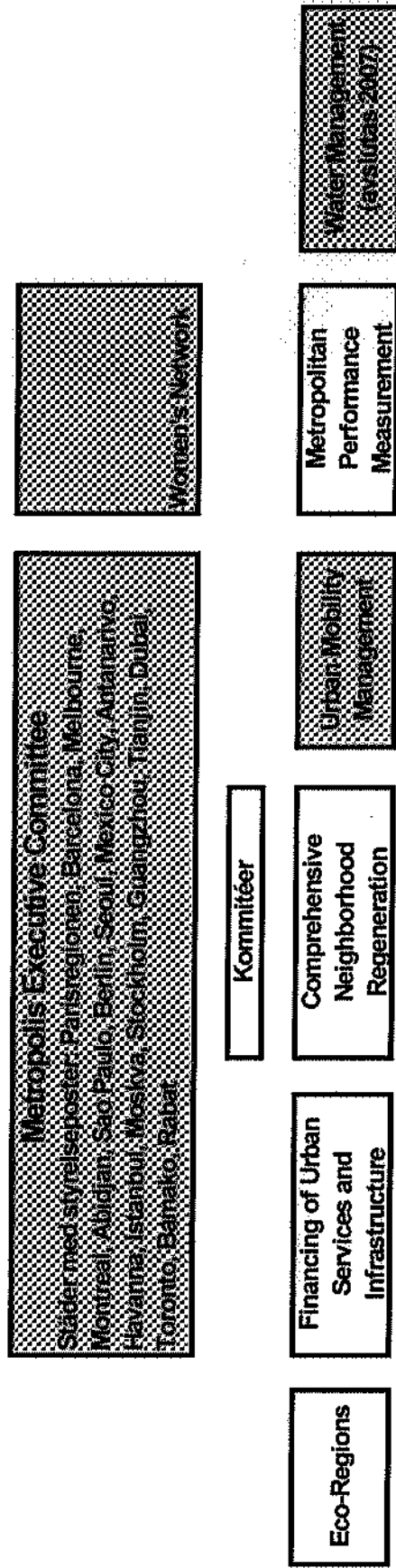



Bilaga 4. Organisationsschema för UCLG. Stadens engagemang i grått.

**Executive Bureau - styrelsen**  
**Storstadssektionens europarepresentant: Stockholm**

**World Council - fullmäktige**  
**Storstadssektionens europarepresentanter: Stockholm, Berlin, Barcelona**

**Decentralisation and Local Self-Government**

**Local Finance and Development**

**City Diplomacy**

**Culture**

**Decentralised Cooperation**

**Social Inclusion and Participative Democracy**

**Gender equality**

**Mediterranean Interregional Committee**

**Millennium Development Goals**

**Peripheral Cities**

**Urban Mobility**

**Information Society**

**Urban Strategic Planning**

