



**STADSBYGGNADS
KONTORET**

 Bygglovsavdelningen
 Tomas Herrlander
 Tfn 08-508 273 90

REMISS

2010-10-19

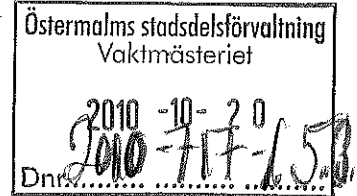
Dnr 2010-12598-571

 Stadsdelsförvaltning Östermalm
 Ylva Björkqvist
 Box 24156
 104 51 STOCKHOLM

 Fastighet: **Djurgården 1:1**
 Adress: **Djurgårdsvägen 50**
 Stadsdel: **Djurgården**
Ärendet avser Ändrad användning av del Båthall 2 till repetitionslokaler m m för Stockholms Parkteater, yttre ändringar, lovärende

Bilaga till remiss Planritning, Landskapsplan

Sökande Kungl. Djurgården Förvaltning
 Claes Lindgren
 Box 27138
 102 52 STOCKHOLM

Telefon

Remissen ska besvaras inom från denna skrivelses datum.

Remissvar
 ingen erinran avstyrker

Yttrande

 yttrande enligt bilaga

 Granskad av
 Datum Handläggare

 Telefon Namnförtydligande

Remissvaret skickas till Stockholms stadsbyggnadskontor, Registraturen, Box 8314, 104 20 Stockholm (internpost, rum 5:911).

Östernormals stadsstadsförvaltning
Registrationsenheten/Konserter
2010-10-00
Dnr 2010-717-153

ENTRÉ TILL GALÄRPARKEN

S. Koinberg AB
Landskapsarkitekt

A3 / Skala 1:200

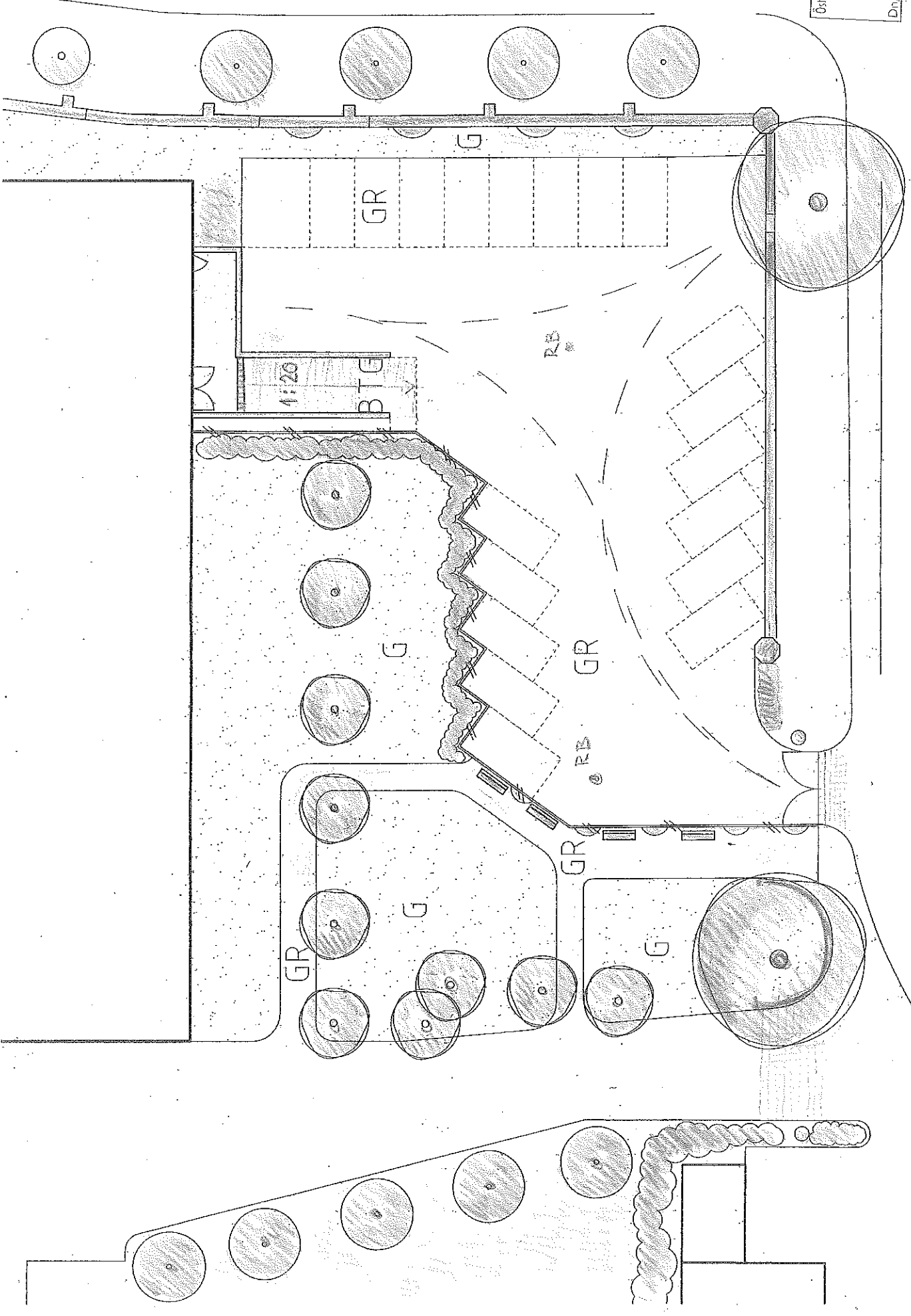



FÖRKLARINGAR

ALLA MÅTT I MN
SKALMÅTT FÄR EJ TAS PÅ RÄTTNING.
RAMPENS LÄGE OCH UTFORMNING ÄR
UNDER UTFÖRNING.

FÖRESKRIFTER

HÄNVISNINGAR
MÄRKNINGAR OCH RAMP REDOVISAS I
DETALJ AV ANNAN ENTREPRENÖR.

Östermilans stadsdelsförvaltning
Regionkultur/Konstnätet
2010-10-20
Dnr 2010-717-153

BYGGENTPRENÖR:



PS Arkitektur AB
Kvarngatan 14
113 47 Stockholm
P: 08-702 06 30
info@psarkitektur.se

PS

ÖSTERMILANS STADSDELSFÖRVALTNING
Regionkultur/Konstnätet
2010-10-20
Dnr 2010-717-153

PS Arkitektur AB

BATHALL 2, DJURGÅRDSVÄGEN 64-66
OMBYGGNAD FÖR PARKTEATERN
FASAD MOT SÖDER

SKALA
1:100(A1) A30-29-01

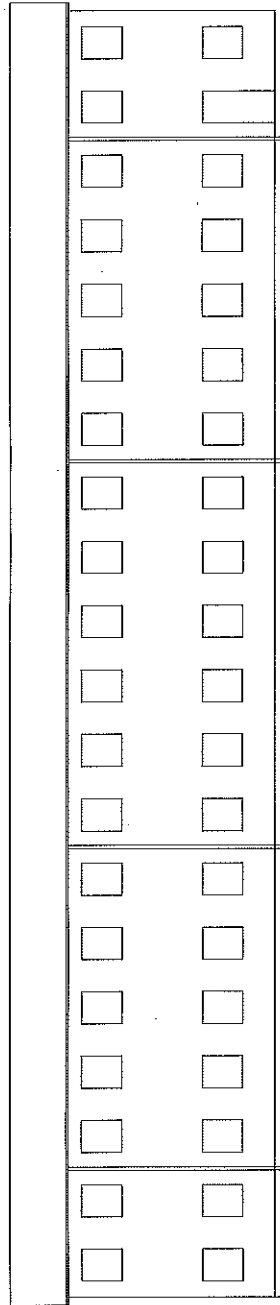

FASAD MOT SÖDER BEFINTLIGT

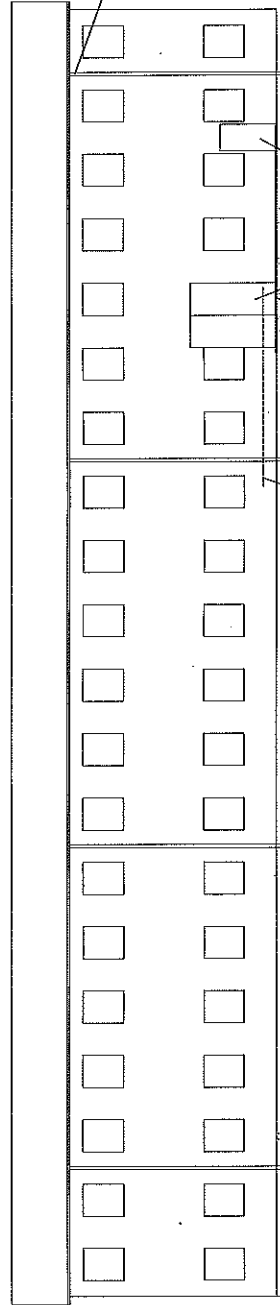

FASAD MOT SÖDER EFTER OMBYGGNAD

OBS! STUPRÖR
INNTÄG

RAMPENS UNGEFÄRLIGA NIVÅ
VID PARKERING

RAMPENS NIVÅ
VID ENTRÉ

VARUMTÄG
NY ÖPPNING

ENTRÉ

SKALA 1:200 (A3)

Bilaga 2.

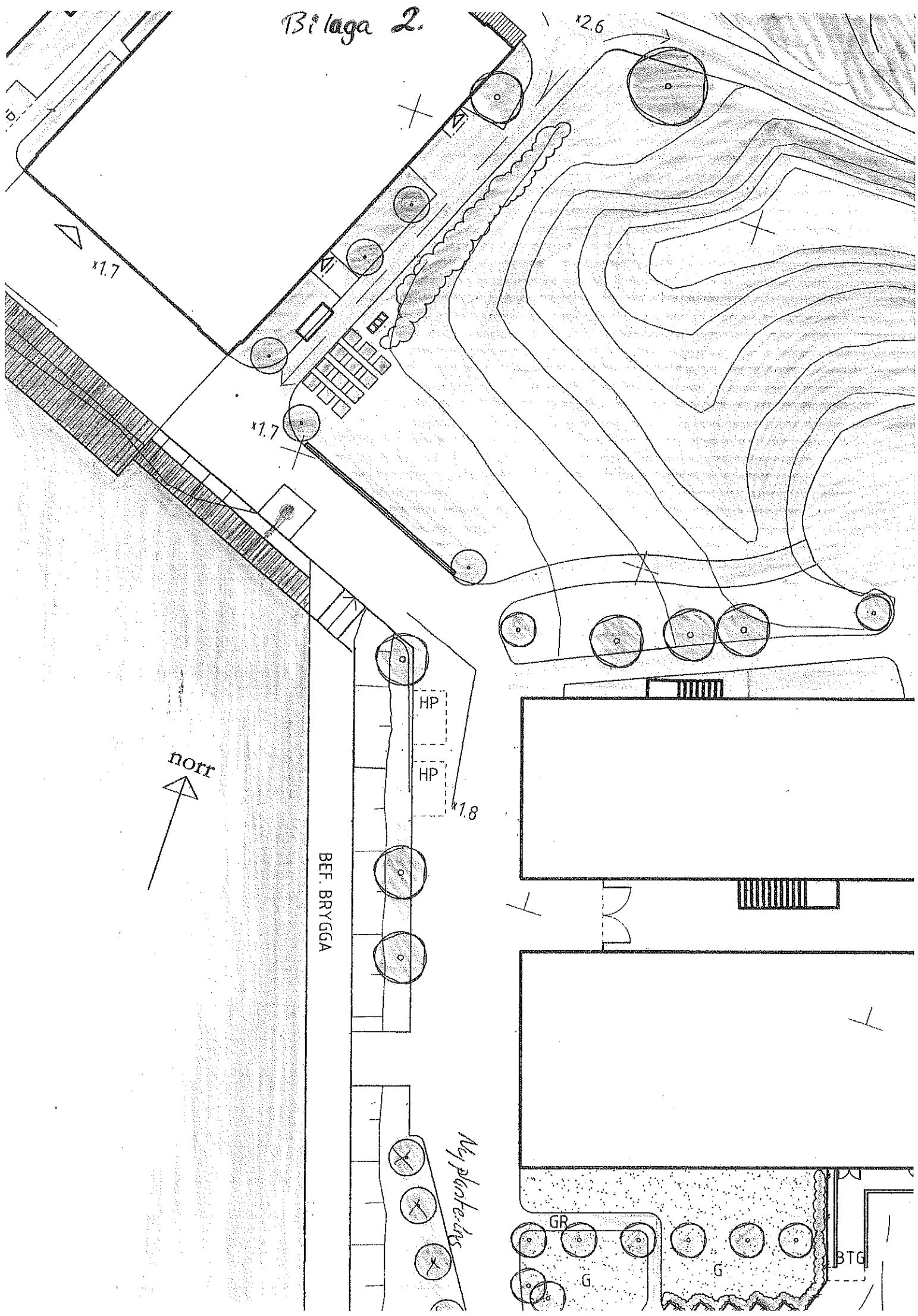

Bilaga 3





STADSBYGGNADS
KONTORET

Bygglövsavdelningen
Tomas Herrlander
Tfn 08-508 273 90

REMISS

2010-10-19

Dnr 2010-12598-571

Stadsdelsförvaltning Östermalm
Ylva Björkqvist
Box 24156
104 51 STOCKHOLM

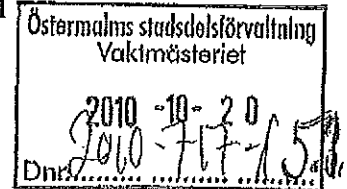

Fastighet: **Djurgården 1:1**
Adress: **Djurgårdsvägen 50**
Stadsdel: **Djurgården**

Ärendet avser Ändrad användning av del Båthall 2 till repetitionslokaler m m för Stockholms Parkteater, yttre ändringar, lovärende

Bilaga till remiss Planritnig, Landskapsplan

Sökande Kungl. Djurgården Förvaltning
Claes Lindgren
Box 27138
102 52 STOCKHOLM

Telefon

Remissen ska besvaras inom från denna skrivelsets datum.

Remissvar

ingen erinran avstyrker

Yttrande Remissmaterialet behöver kompletteras för att en bedömning ska kunna göras. Vilka parkvärdar finns? Vartår behövs 20 p-platser. Hur påverkas byggnadens gestaltning?

yttrande enligt bilaga

2010-11-04
Datum

Granskad av

Handläggare

50809330
Telefon

Namnförtydligande

Remissvaret skickas till Stockholms stadsbyggnadskontor, Registraturen, Box 8314, 104 20 Stockholm (internpost, rum 5:911).