

Dnr 1.2.4-279/2012

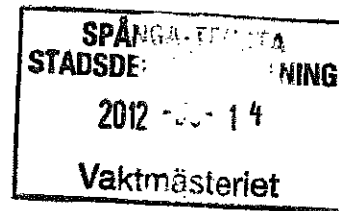

Till Spånga-Tensta Stadsdelsnämnd

Förord till skrivelsen "Betr. Hastighetsdämpande åtgärder på Båtsman Stens Väg"

Hej!

Jag har i uppdrag av grannar gått runt med skrivelsen och samlat namn på och i anslutning till berört område. I samband med detta har åsikter luftats och alla är rörande överens om de höga hastigheterna på gatan och vårdslösheten i trafiken på våra 30-vägar. Flera har själva varit i kontakt med trafikkontoret och polisen och känner liksom vi initiativtagare till skrivelsen att gehöret för våra iakttagelser är obefintligt. Det verkar oerhört cyniskt att myndigheter tycks invänta en allvarlig olycka innan åtgärd tas! Synpunkter som kommit fram som inte finns med i skrivelsen är:

30-skylden vid infarten till Bromsten missas då den sitter direkt efter ett trafikljus. Många tror att det är fortsatt 50-väg!

Det finns flera uppfarter där man kan ta sej med bil på de generösa gång/cykelvägarna från Spångadalen upp till Bromsten och via tvärgator upp till Båtsman Stens Väg som går vidare mot Spånga kyrkväg eller Duvbovägen. Dessa uppfarter borde man försvåra tex med bommar så att inte buskörning med stulna bilar eller oregistrerade sportbilar/polisjakter/trimmade mopeder och crossar kan ta sej så lätt som i nuläget in i villaområdet.

Jag är kontaktperson för ärendet och ni får gärna kontakta mej om ni vill ha ytterligare information och informera mej om ärendets handläggning.

Hälsningar

Malin Clementz

~~Båtsman Stens Väg 14~~

~~141 23 141 23~~

Tel: ~~08 734 141 23~~

E-post: ~~malin.clementz@spangatensta.se~~

Dnr 1.2.4-279/2012



Till Spånga-Tensta Stadsdelsnämnd

Betr. Hastighetsdämpande åtgärder på Båtsman Stens väg i Bromsten

Undertecknade boende på och i anslutning till rubricerade gata vädjar nu till samtliga partier i Spånga-Tenstas stadsdelsnämnd om hjälp med att komma till rätta med den farliga trafiken på Båtsman Stens väg. Gatan är en villagata och saknar både trafikljus och övergångsställen. Liksom de flesta gator i Bromsten är även Båtsman Stens väg hastighetsbegränsad till 30 km/timme. Denna hastighetsgräns respekteras dock – tyvärr – väldigt dåligt. Gatan inbjuder dessutom till högre hastighet genom att det är en lång, bred och rak utförsbacke mellan Båtsman Stens väg nr 51 och 89, en sträcka på ca 500 meter. På senare tid har det skett en generationsväxling i området, och här bor nu många barnfamiljer. Barn som skall ta sig till och från skola och förskola och små barn som inte alltid förstår faran av att springa ut på gatan.

Vid korsningen Båtsman Stens väg/Stridsbergavägen har ett antal mer eller mindre allvarliga olyckor/incidenter inträffat och bl a kan nämnas att hastigheten Båtsman Stens väg 67 vid 3 tillfällen fått sitt staket nerkört i samband med olyckor. Ovannämnda korsning är dessutom olyckligt utformad på så sätt att efter korsningen är gatan betydligt bredare än före, vilket innebär att sikten blir skymd (se bild 3, bilaga 3).

Fartsyndarna under det senaste året har varit bland annat polisjakter i mycket hög hastighet, oregistrerade sportbilar som buskör på gatan, ungdomar på crossar och mopeder som kör både snabbt och oaksamt från fältet i Spångadalen och genom villakvarteren, tunga arbetsfordon och privatpersoner som tar snabb genväg genom villagatorna för att undvika köbildningen på E18 och Duvbovägen i rusningstrafik och även boende i området som glömmet hastighetsbegränsningen.

Boende har varit i kontakt med Trafikkontorets funktionsenhet och fått mätningar utfärda på Stridsbergavägen och Båtsman Stens väg under hösten 2011. Boende hade anmärkningar på mätutrustningens placering som var lagd i slutet av backen utanför Båtsman Stens väg 83 nära kurvan vid Statoilmacken. (se bilaga 2). Där bromsar de flesta in och gatan i det kvarteret fungerar även som parkeringsplatser till boende i radhusen, vilket smalnar av gatan och sammantaget gör att de flesta saktar in. Trafikkontorets svar ang. trafik mätningen hänvisar till att vi inte har tillräckligt hög trafikmängd på gatan och att de flesta håller farten och avslår önskan om trafikdämpande åtgärder (se bilaga 1). Trafikens täthet går självklart inte att jämföra med en högrafikerad väg, men det som gör trafiken extra farlig är att det på grund av gatans utformning och låga trafikmängd går att susa förbi i extrema hastigheter på vägen. Däri ligger den stora faran på vår gata! Vi vädjar till ledamöterna i nämnden att hjälpa oss med att få nödvändiga fartdämpande hinder.

Vi boende efterlyser några av följande trafikdämpande åtgärder:

- Farthinder på raksträckorna Båtsman Stens väg, förslagsvis utanför nr 61 och nr 69A
- Trafikljus
- Övergångsställe korsningen Båtsman Stens Väg / Stridsbergavägen med farthinder

- I Bromma och Ängby finns på vissa betydligt smalare gator farthinder i form av "slalomkörning" som skulle kunna lämpa sig även på Båtsman Stens Väg.
- Avsmalnande refuger med varningsskyltar liknande de som finns på Mjölnerstigen och Winquists väg i Bromsten (se bilaga 3, bild 2).
- Sätta upp 30skyltar och måla "30 km/h" med vit färg på gatan
- Upphöjningar av gummi på vägen, liknande de som används vid en del vägarbeten (se bilaga 3, bild 1).
- Tillstånd att sätta ut blomlådor på gatan.

Problemet med fortkörning är känt och nu ber vi boende om hjälp med en konkret åtgärd innan det sker en olycka där någon blir allvarligt skadad eller dödad.

Bromsten 2012-04-11

Namn	Gata	Telnr
Malin Clementz	Båtsman Stens Väg 61	XXXXXXXXXX
Charlotte Gopawada	Dr. Robertsons v. 24	XXXXXXXXXX
Carl Spornsson	Dr Robertsons v. 34	XXXXXXXXXX
Annica Skille	Båtsman Stens v. 59	XXXXXXXXXX
SARA Kellman	Båtsman Stens. Väg 59 11 - 11	
Anna-Karin Meltzer	Intagsgränd 51	XXXXXXXXXX
Sia O'Reilly	Cecorius v. 46	XXXXXXXXXX
Fredrik Thorell	Torpstugegränd 11	XXXXXXXXXX
Jugbjörg Jalmarsdotter	Båtsman Stens v. 68	XXXXXXXXXX
Fredrik Clementz	Båtsman Stens v 61	XXXXXXXXXX
Umm Lih	Båtsman Stens v. 24	XXXXXXXXXX
Rakesh Singh	Båtsman Stens v. 63	XXXXXXXXXX
Gisaluku Nagelluam	Norrawägen 5B	XXXXXXXXXX
E		

Namn

Gata

Telnr

Elisabet Berglöf	Båtsman Stens väg 73	70
Ingrid Mörk	- 11 - - 11 - 67	71
Björn Nilsson	- 11 - 66	08 72
Elisabet Lönn	- 4 - 66	08 73
Anna Lidström	- 11 - 68A	74
Helene M	Båtsman Stensv 62	75
Anna M	Intagsgränd 10	76
Anna Persson Sjögård	Eric Tegelsv. 9	77
Jasvika Finnberg	Intagsgränd 26	78
Jonas Finnberg	Intagsgränd 26	79
Anna Ågeby	Båtsmanstenv. 78	80
Åst Jägerby	CELVINS VÄG 21 VÄ 1	81
Rode Kemvå	OS V 1 BROMSTEN	82
Maria Herrén	ÅRSTÄN 3	83



Dnr 1.2.4-279/2012

BILAGA 1

malin.clementz <malin.clementz@gmail.com>

T2012-320-01620

1 meddelande

Funktion TK Trafikplanering <Funktion.trafikplanering.tk@stockholm.se>

5 april 2012 08:45

Till: "malin.clementz@gmail.com" <malin.clementz@gmail.com>

Hej Malin,

Tack för ditt mail!

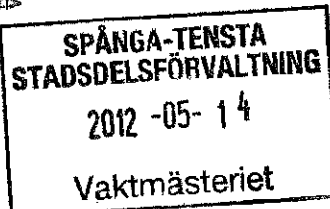

Vi har fått resultatet av de mätningar som utförts. Enligt våra hastighetsmätningar kör de allra flesta bilisterna inom den tillåtna hastighetsbegränsningen. Det är även en mycket liten trafikmängd som färdas på vägen. Vår bedömning är att det få antalet bilar som kör över tillåten hastighet inte är ett tillräckligt starkt skäl till att anlägga exempelvis väggupp.

Vi är överlag återhållsamma med att anlägga väggupp. Tyvärr kan vi sällan bevilja önskemål om hastighetsdämpande åtgärder. Vi är, i enlighet med våra direktiv, mycket restriktiva med fysiska hinder i vägbanan. För att det ska vara aktuellt fordras betydande trafikmängder i kombination med att en stor andel av trafiken håller en hög hastighet i förhållande till gatans standard och skyltade hastighet. De villkoren uppfylls endast undantagsvis på en lokalgata.

Det är inte möjligt att bygga bort alla hastighetsöverträdelser. Till slut är det ändå förarens ansvar att framföra sitt fordon på ett trafiksäkert sätt. Hastighetsövervakning är Polisens ansvar och även om vi för dialog med de så har vi inget inflytande över hur de förlägger sitt arbete.

Du beskriver att det är dålig sikt i korsningen Båtsmans Stens väg och Stridsbergavägen. Vi kan se att det finns mycket växtlighet i den korsningen, såsom buskar och häckar. Växtligheten får inte överstiga 70 cm i höjd och den får vara högst 10 meter bred längs ett staket. Detta kan påverka sikten varpå det därför är viktiga att de boende ser över detta. Detta är således fastighetsägarens ansvar.

Med detta som bakgrund och ansvarig trafikplanerarens samlade bedömning av hela trafiksituationen, gör att vi inte kan tillmötesgå era önskemål om hastighetsdämpande åtgärd.

Trots detta besked så tackar vi för dina synpunkter. De bidrar till att vår förståelse för Stockholmstrafiken - och hur den upplevs av medborgarna - ökar. Trafikkontoret värdesätter kontakten med medborgarna och dina erfarenheter om hur du upplever trafiken är viktig för oss i vårt arbete.

Jag önskar dig en glad påsk!

Med vänliga hälsningar,

Emma Persson, handläggare

TRAFIKKONTORET
TRAFIKPLANERING
Box 8311, 104 20 Stockholm

08 - 508 261 00

E-post: emma.persson@extern.stockholm.se

www.stockholm.se



Från: malin clementz [mailto:~~malin.clementz@gmail.com~~]

Skickat: den 27 mars 2012 13:58

Till: Funktion TK Trafikplanering

Ämne: Resultat av trafikmätningar

Hej!

Under hösten 2011 utfördes på uppmaning från medborgare i Bromsten mätningar på Båtsman Stens Väg och på Stridsbergavägen i Bromsten Spånga.

Boende undrar över resultatet av dessa mätningar.

Problemet med fortkörning på gatorna är i hög grad aktuellt! Nu har dessutom säsongen för buskörning påbörjats! Vi har de senaste veckorna haft polisjakter, crossar och motorcyklar i tokhög fart på gatan. Vi har väldigt breda vägar och trafiken är alldeles för snabb, även utan de extraordinära fartsyndarna. Det är 30 - vägar men det är alltför vanligt med hastigheter över 70 km i timmen. Korsningen Båtsman Stens Väg/Stridsberga vägen är olyckligt utformad med dålig sikt och bilar kommer i full fart in i korsningen från båda håll. Här har flera olyckor hänt, bl a har staketet i fastigheten på Båtsman Stens väg 67 blivit nedkört i samband med olyckor 3 gånger.

Vi vill inte att en allvarlig olycka med personskada ska inträffa!

Vi ber om en åtgärd!

Boende på Båtsman Stens väg nr 51 till 89 genom

Malin Clementz



Dnr 1.2.4-279/2012

BILAGA 2

malin.clementz <malin.clementz@gmail.com>

Båtsman Stens Väg, Spånga

4 meddelanden

Funktion TK Trafikplanering <Funktion.trafikplanering.tk@stockholm.se>

11 oktober 2011

15:11

Till: malin.clementz <malin.clementz@gmail.com>

Hej Malin,

Tack för dina synpunkter, vi får in många ärenden just nu och jag vill be om ursäkt för sen återkoppling.

Trafikkontoret får dagligen in förslag, önskemål och synpunkter på gaturummet. Du föreslår att hastighetsdämpande åtgärder, t.ex. anläggande av gupp, vidtas eftersom hastighetsbegränsningen inte efterlevs och det bor många barn längs gatan.

Vi har beslutat om att göra en trafik- och hastighetsmätning på gatan, detta kommer ske inom ett par veckor, därefter kommer ansvarig trafikplaneringsingenjör att göra en bedömning av den trafiksituation du beskriver. Om vi behöver kompletterande uppgifter så kontaktar vi dig, liksom om din information kommer att föranleda en förändring av trafikmiljön.

Oavsett om en åtgärd blir aktuell eller ej så bidrar dina synpunkter till att vår förståelse för Stockholmstrafiken - och hur den upplevs av medborgarna - ökar.

Trafikkontoret värdesätter kontakten med medborgarna och dina erfarenheter om hur du upplever trafiken är viktig för oss i vårt arbete.

Vi sparar alla synpunkter vi får in och tar dem med oss vid arbetet med förändringar på platsen i framtiden.

Med vänliga hälsningar

Desirée Wigzell, handläggare
TRAFIKKONTORET
TRAFIKPLANERING
Box 8311, 104 20 Stockholm
Telefon: 08-508 26 115
www.stockholm.se

-----Ursprungligt meddelande-----

Från: malin.clementz [mailto:malin.clementz@gmail.com]

Skickat: den 26 september 2011 13:31

Till: Funktion TK Trafikplanering

Ämne: Åtgärd av trafik Båtsman Stens Väg, Spånga

Bästa trafikkontoret!

Vi behöver snarast en åtgärd på Båtsman Stens Väg i Spånga. Vägen är lång, rak och bred i ett mycket barntätt område. >Det är 30 km/h som gräns men trafiken går på tok för fort! Det gäller buskörning på mopeder och i bilar, tung lastbilstrafik och även tyvärr en del boende som verkar tro att de fortfarande är på E18. Eftersom vägen är bra, bred och rak möjliggörs att det går att komma upp i mycket höga hastigheter, över 100 km i timmen är tyvärr inte allför ovanligt. Våldigt otäck med så mycket barn som går till och från skolan, cyklar, och går över gatan. Det finns inga övergångsställen eftersom det är en villagata. Det finns inga trafikljus eftersom det är en villagata.

Vad jag kan förstå från grannar som bott här längre än oss är att flera har försökt få en åtgärd tidigare. Det är oacceptabelt att vi ska behöva påtala problemet gång på gång utan att en åtgärd utförs! Området blir bamtätare för vart år och det vore förskräckligt om en olycka blev ett faktum. Vi vill göra allt i vår makt för att förhindra detta och vi vill ha trafikkontorets stöd.

Vad vi vill se är att det snarast sätts upp farthinder.
Vi skulle gärna se trafikpoliser som stoppar fartsyndarna.

Bästa hälsningar

Grannar på Båtsman Stens Väg
genom
Malin Clementz
tel: ~~08-555 5500~~

malin clementz <~~malin.clementz@gmail.com~~>
Till: Funktion TK Trafikplanering <Funktion.trafikplanering.tk@stockholm.se>
Hemlig kopia: Fredrik Clementz <~~fredrik.clementz@trafik.se~~>

21 oktober 2011 09:26

Hej Desirée!

Ni har för närvarande en mätning på Båtsman Stens Väg. Jättebra, vi tackar för det!

Jag har kommentar till placeringen av mätutrustningen, som ligger i sista kvarteret av Båtsman Stens väg (utanför nr 83)

Här har bilisterna som är på väg uppför gatan inte fått upp farten "ordentligt" och bilisterna som är på väg nedför gatan börjar sakta in inför slutet på gatan. Det står bilar parkerade längs gatan dygnet runt, vilket också gör en del bilister mer aktsamma. Jag undrar också om ni tar med i beräkningen att ett antal av de vådsamma bilisterna saktar ned då det ligger ett synligt hinder på vägen (mätutrustningen)?

Fartproblemet upplever vi boende som störst Båtsman Stens väg 55 - 75, det är fri sikt, inga bilar parkerade på gatan, alltså en rak och bred väg där bilister kör betydligt fortare än 30 km/timmen, särskilt i rusningstid.

Vi boende på Båtsman Stens väg önskar att trafikkontoret lägger om mätutrustningen högre upp på gatan och vi är tacksamma för att ni tar vår oro över trafiksituationen på allvar.

Hälsningar

Grannar på Båtsman Stens väg
genom Malin Clementz
~~08-555 5500~~

Den 11 oktober 2011 15:11 skrev Funktion TK Trafikplanering <Funktion.trafikplanering.tk@stockholm.se>:

Hej Malin,

Tack för dina synpunkter, vi får in många ärenden just nu och jag vill be om ursäkt för sen återkoppling.

Trafikkontoret får dagligen in förslag, önskemål och synpunkter på gaturummet. Du föreslår att hastighetsdämpande åtgärder, t.ex. anläggande av gupp, vidtas eftersom hastighetsbegränsningen inte efterlevs och det bor många barn längs gatan.

Vi har beslutat om att göra en trafik- och hastighetsmätning på gatan, detta kommer ske inom ett par veckor, därefter kommer ansvarig trafikplaneringsingenjör att göra en bedömning av den trafiksituation du beskriver. Om vi behöver kompletterande uppgifter så kontaktar vi dig, liksom om din information kommer att föranleda en förändring av trafikmiljön.

Oavsett om en åtgärd blir aktuell eller ej så bidrar dina synpunkter till att vår förståelse för Stockholmstrafiken - och hur den upplevs av medborgarna - ökar.

Trafikkontoret värdesätter kontakten med medborgarna och dina erfarenheter om hur du upplever trafiken är viktig för oss i vårt arbete.

Vi sparar alla synpunkter vi får in och tar dem med oss vid arbetet med förändringar på platsen i framtiden.

Med vänliga hälsningar

Desirée Wigzell, handläggare
TRAFIKKONTORET
TRAFIKPLANERING
Box 8311, 104 20 Stockholm
Telefon: 08-508 26 115
www.stockholm.se

-----Ursprungligt meddelande-----

Från: malin clementz [mailto:~~malin.clementz@trafikverket.se~~]

Skickat: den 26 september 2011 13:31

Till: Funktion TK Trafikplanering

Ämne: Åtgärd av trafik Båtsman Stens Väg, Spånga

Bästa trafikkontoret!

Vi behöver snarast en åtgärd på Båtsman Stens Väg i Spånga. Vägen är lång, rak och bred i ett mycket bantätt område. >Det är 30 km/h som gräns men trafiken går på tok för fort! Det gäller buskörning på mopeder och i bilar, tung lastbilstrafik och även tyvärr en del boende som verkar tro att de fortfarande är på E18. Eftersom vägen är bra, bred och rak möjliggörs att det går att komma upp i mycket höga hastigheter, över 100 km i timmen är tyvärr inte alltför ovanligt. Väldigt otäck med så mycket barn som går till och från skolan, cyklar, och går över gatan. Det finns inga övergångsställen eftersom det är en villagata. Det finns inga trafikljus eftersom det är en villagata.

Vad jag kan förstå från grannar som bott här längre än oss är att flera har försökt få en åtgärd tidigare. Det är oacceptabelt att vi ska behöva påtala problemet gång på gång utan att en åtgärd utförs! Området blir bantättare för vart år och det vore förskräckligt om en olycka blev ett faktum. Vi vill göra allt i vår makt för att förhindra detta och vi vill ha trafikkontorets stöd.

Vad vi vill se är att det snarast sätts upp farthinder.
Vi skulle gärna se trafikpolis som stoppar fartsyndarna.

Bästa hälsningar

Grannar på Båtsman Stens Väg
genom
Malin Clementz
[mailto:~~malin.clementz@trafikverket.se~~]

malin clementz <~~malin.clementz@trafikverket.se~~>
Till: Ali Ladjemi <~~aladjemi@gmail.com~~>

21 oktober 2011 09:28

----- Vidarebefordrat meddelande -----

Från: **malin clementz** <~~malin.clementz@stockholm.se~~>
Datum: 21 oktober 2011 09:26
Ämne: Re: Båtsman Stens Väg, Spånga
Till: Funktion TK Trafikplanering <Funktion.trafikplanering.tk@stockholm.se>

Hej Desirée!

Ni har för närvarande en mätning på Båtsman Stens Väg. Jättebra, vi tackar för det!

Jag har kommentar till placeringen av mätutrustningen, som ligger i sista kvarteret av Båtsman Stens väg (utanför nr 83)

Här har bilisterna som är på väg uppför gatan inte fått upp farten "ordentligt" och bilisterna som är på väg nedför gatan börjar sakta in inför slutet på gatan. Det står bilar parkerade längs gatan dygnet runt, vilket också gör en del bilister mer aktsamma. Jag undrar också om ni tar med i beräkningen att ett antal av de vård samma bilisterna saktar ned då det ligger ett synligt hinder på vägen (mätutrustningen)?

Fartproblemet upplever vi boende som störst Båtsman Stens väg 55 - 75, det är fri sikt, inga bilar parkerade på gatan, alltså en rak och bred väg där bilister kör betydligt fortare än 30 km/timmen, särskilt i rusningstid.

Vi boende på Båtsman Stens väg önskar att trafikkontoret lägger om mätutrustningen högre upp på gatan och vi är tacksamma för att ni tar vår oro över trafiksituationen på allvar.

Hälsningar

Grannar på Båtsman Stens väg
genom Malin Clementz
~~malin.clementz@stockholm.se~~

Den 11 oktober 2011 15:11 skrev Funktion TK Trafikplanering <Funktion.trafikplanering.tk@stockholm.se>:

Hej Malin,

Tack för dina synpunkter, vi får in många ärenden just nu och jag vill be om ursäkt för sen återkoppling.

Trafikkontoret får dagligen in förslag, önskemål och synpunkter på gaturummet. Du föreslår att hastighetsdämpande åtgärder, t.ex. anläggande av gupp, vidtas eftersom hastighetsbegränsningen inte efterlevs och det bor många barn längs gatan.

Vi har beslutat om att göra en trafik- och hastighetsmätning på gatan, detta kommer ske inom ett par veckor, därefter kommer ansvarig trafikplaneringsingenjör att göra en bedömning av den trafiksituation du beskriver. Om vi behöver kompletterande uppgifter så kontaktar vi dig, liksom om din information kommer att föranleda en förändring av trafikmiljön.

Oavsett om en åtgärd blir aktuell eller ej så bidrar dina synpunkter till att vår förståelse för Stockholmstrafiken - och hur den upplevs av medborgarna - ökar.

Trafikkontoret värdesätter kontakten med medborgarna och dina erfarenheter om hur du upplever trafiken är viktig för oss i vårt arbete.

Vi sparar alla synpunkter vi får in och tar dem med oss vid arbetet med förändringar på platsen i framtiden.

Med vänliga hälsningar

Desirée Wigzell, handläggare
TRAFIKKONTORET

TRAFIKPLANERING

Box 8311, 104 20 Stockholm

Telefon: 08-508 26 115

www.stockholm.se

-----Ursprungligt meddelande-----

Från: malin clementz [mailto:~~malin.clementz@gmail.com~~]

Skickat: den 26 september 2011 13:31

Till: Funktion TK Trafikplanering

Ämne: Åtgärd av trafik Båtsman Stens Väg, Spånga

Bästa trafikkontoret!

Vi behöver snarast en åtgärd på Båtsman Stens Väg i Spånga. Vägen är lång, rak och bred i ett mycket barntätt område. >Det är 30 km/h som gräns men trafiken går på tok för fort! Det gäller buskörning på mopeder och i bilar, tung lastbilstrafik och även tyvärr en del boende som verkar tro att de fortfarande är på E18. Eftersom vägen är bra, bred och rak möjliggörs att det går att komma upp i mycket höga hastigheter, över 100 km i timmen är tyvärr inte allför ovanligt. Väldigt otäckt med så mycket barn som går till och från skolan, cyklar, och går över gatan. Det finns inga övergångsställen eftersom det är en villagata. Det finns inga trafikljus eftersom det är en villagata.

Vad jag kan förstå från grannar som bott här längre än oss är att flera har försökt få en åtgärd tidigare. Det är oacceptabelt att vi ska behöva påtala problemet gång på gång utan att en åtgärd utförs! Området blir barntätare för vart år och det vore förskräckligt om en olycka blev ett faktum. Vi vill göra allt i vår makt för att förhindra detta och vi vill ha trafikkontorets stöd.

Vad vi vill se är att det snarast sätts upp farthinder.
Vi skulle gärna se trafikpoliser som stoppar fartsyndarna.

Bästa hälsningar

Grannar på Båtsman Stens Väg
genom
Malin Clementz
tel: ~~08-508 26 115~~

Funktion TK Trafikplanering <Funktion.trafikplanering.tk@stockholm.se>

16 november 2011 16:22

Till: malin clementz <~~malin.clementz@gmail.com~~>

Hej Malin,

Tack för dina synpunkter!

Trafikkontoret kommer inte att lägga om mätutrustningen. Vi bedömer att trafikmätningen utfördes på ett korrekt sätt, utrustningen var bra placerad längst med Båtsman Stens Väg med ett tillräckligt långt avstånd till korsningen. Utrustningens placering kommer att visa på ett tillförlitligt resultat.

Trafikkontoret kommer att se till mätningens resultat, vi förändrar inte mätresultatet för att bilister eventuellt skulle sakta ner för att de har sett anordningen.

Trafikkontoret värdesätter kontakten med medborgarna och dina erfarenheter om hur du upplever trafiken är viktig för oss i vårt arbete.
Vi sparar alla synpunkter vi får in och tar dem med oss vid arbetet med förändringar på platsen i framtiden.

Med vänliga hälsningar

Desirée Wigzell, handläggare
TRAFIKKONTORET
TRAFIKPLANERING
Box 8311, 104 20 Stockholm
Telefon: 08-508 26 115
www.stockholm.se

Från: malin clementz [mailto:~~malin.clementz@stockholm.se~~]

Skickat: den 21 oktober 2011 09:27

Till: Funktion TK Trafikplanering

Ämne: Re: Båtsman Stens Väg, Spånga

Hej Desirée!

Ni har för närvarande en mätning på Båtsman Stens Väg. Jättebra, vi tackar för det!

Jag har kommentar till placeringen av mätutrustningen, som ligger i sista kvarteret av Båtsman Stens väg (utanför nr 83)

Här har bilisterna som är på väg uppför gatan inte fått upp farten "ordentligt" och bilisterna som är på väg nedför gatan börjar sakta in inför slutet på gatan. Det står bilar parkerade längs gatan dygnet runt, vilket också gör en del bilister mer aktsamma. Jag undrar också om ni tar med i beräkningen att ett antal av de vådsamma bilisterna saktar ned då det ligger ett synligt hinder på vägen (mätutrustningen)?

Fartproblemet upplever vi boende som störst Båtsman Stens väg 55 - 75, det är fri sikt, inga bilar parkerade på gatan, alltså en rak och bred väg där bilister kör betydligt fortare än 30 km/timmen, särskilt i rusningstid.

Vi boende på Båtsman Stens väg önskar att trafikkontoret lägger om mätutrustningen högre upp på gatan och vi är tacksamma för att ni tar vår oro över trafiksituationen på allvar.

Hälsningar

Grannar på Båtsman Stens väg
genom Malin Clementz

~~0720~~

Den 11 oktober 2011 15:11 skrev Funktion TK Trafikplanering <Funktion.trafikplanering.tk@stockholm.se>:

Hej Malin,

Tack för dina synpunkter, vi får in många ärenden just nu och jag vill be om ursäkt för sen återkoppling.

Trafikkontoret får dagligen in förslag, önskemål och synpunkter på gaturummet. Du föreslår att hastighetsdämpande åtgärder, t.ex. anläggande av gupp, vidtas eftersom hastighetsbegränsningen inte efterlevs och det bor många barn längs gatan.

Vi har beslutat om att göra en trafik- och hastighetsmätning på gatan, detta kommer ske inom ett par veckor, därefter kommer ansvarig trafikplaneringsingenjör att göra en bedömning av den trafiksituation du beskriver. Om vi behöver kompletterande uppgifter så kontaktar vi dig, liksom om din information kommer att föranleda en förändring av trafikmiljön.

Oavsett om en åtgärd blir aktuell eller ej så bidrar dina synpunkter till att vår förståelse för Stockholmstrafiken - och hur den upplevs av medborgarna - ökar.

Trafikkontoret värdesätter kontakten med medborgarna och dina erfarenheter om hur du upplever trafiken är viktig för oss i vårt arbete. Vi sparar alla synpunkter vi får in och tar dem med oss vid arbetet med förändringar på platsen i framtiden.

Med vänliga hälsningar

Desirée Wigzell, handläggare
TRAFIKKONTORET
TRAFIKPLANERING
Box 8311, 104 20 Stockholm
Telefon: 08-508 26 115
www.stockholm.se

-----Ursprungligt meddelande-----

Från: malin clementz [mailto:~~malin.clementz@gmail.com~~]
Skickat: den 26 september 2011 13:31
Till: Funktion TK Trafikplanering
Ämne: Åtgärd av trafik Båtsman Stens Väg, Spånga

Bästa trafikkontoret!

Vi behöver snarast en åtgärd på Båtsman Stens Väg i Spånga. Vägen är lång, rak och bred i ett mycket barntätt område. >Det är 30 km/h som gräns men trafiken går på tok för fort! Det gäller buskörning på mopeder och i bilar, tung lastbilstrafik och även tyvärr en del boende som verkar tro att de fortfarande är på E18. Eftersom vägen är bra, bred och rak möjliggörs att det går att komma upp i mycket höga hastigheter, över 100 km i timmen är tyvärr inte allför ovanligt. Våldigt otäckt med så mycket barn som går till och från skolan, cyklar, och går över gatan. Det finns inga övergångsställen eftersom det är en villagata. Det finns inga trafikljus eftersom det är en villagata.

Vad jag kan förstå från grannar som bott här längre än oss är att flera har försökt få en åtgärd tidigare. Det är oacceptabelt att vi ska behöva påtala problemet gång på gång utan att en åtgärd utförs! Området blir barntätare för vart år och det vore förskräckligt om en olycka blev ett faktum. Vi vill göra allt i vår makt för att förhindra detta och vi vill ha trafikkontorets stöd.

Vad vi vill se är att det snarast sätts upp farthinder.
Vi skulle gärna se trafikpoliser som stoppar fartsyndarna.

Bästa hälsningar

Grannar på Båtsman Stens Väg
genom
Malin Clementz
tel: ~~0700 731000~~

Dnr 1.2.4 - 279/2012

Bilaga 3, Skrivelse till Spånga-Tensta stadsdelsnämnd ang hastighetsdämpningsåtgärder på Stens väg.

SPÅNGA-TENSTA
STADSDELSFÖRVALTNING
2012-05-14
Vaktmästeriet

Bild 1, Temporärt "farthinder", även en liten billig åtgärd kan ge stor effekt! Datsman Stens väg/Intagsgränd våren 2012



Bild 2, Fartdämpande hinder på Winguists Väg i Spånga



Bild 3, Olycksdrabbade korsningen Båtsman Stens väg/Stridsbergavägen . Korsningen är bredare efter korsningen vilket ger dålig sikt. Här önskar vi ett övergångsställe med farthinder.

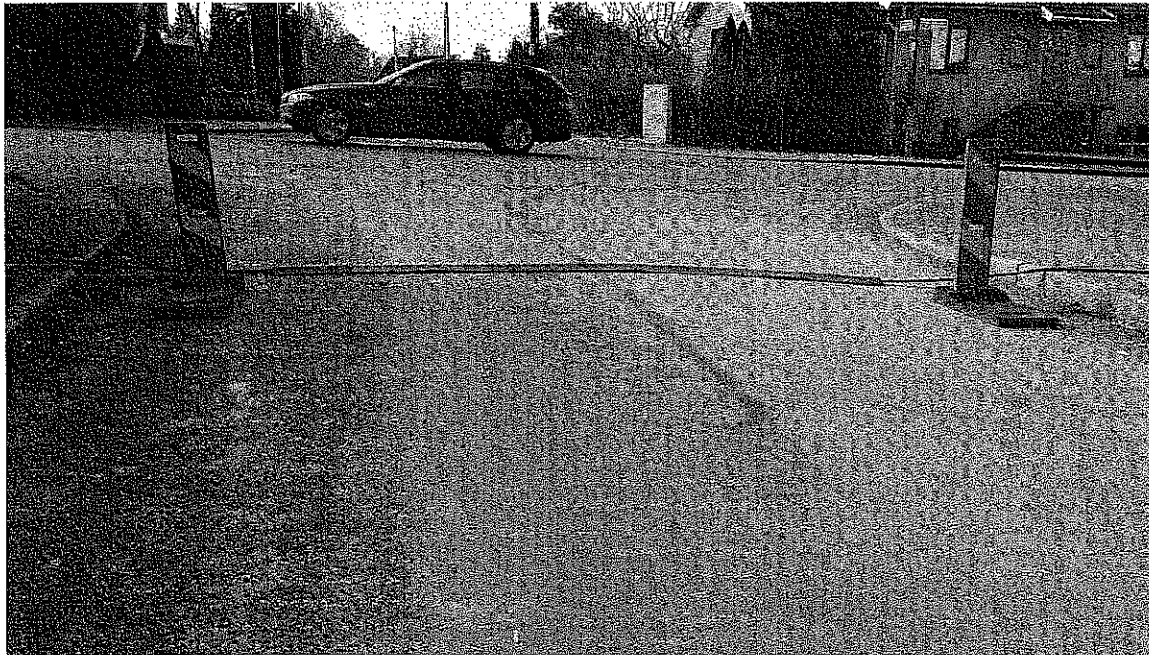
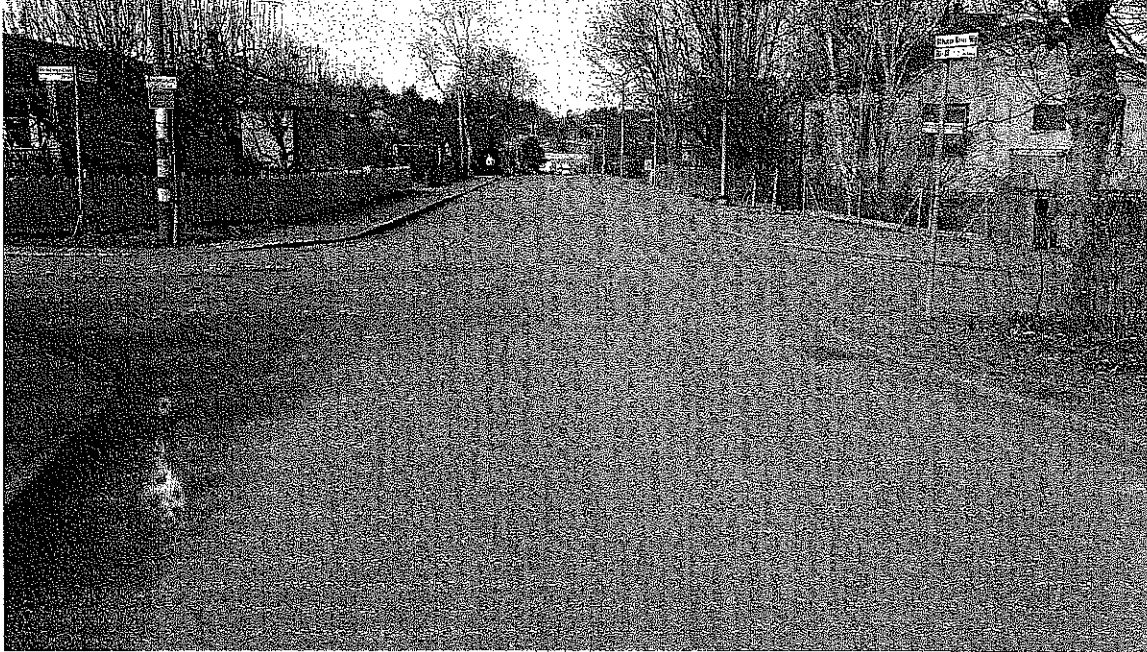

Bild 4, Båtsman Stens väg 69 raksträcka sett nedifrån. Från krönet av backen går trafiken i en hiskelig fart! Korsningen Stridsbergavägen/Båtsman Stens väg är olycksdrabbad (korsningen är framför den parkerade bilen på bilden)

